www.revistanews.com.br

NEWS

NOVO HAMBURGO

HOSPITAL UNIMED TERÁ AMPLIAÇÃO COM NOVO PRÉDIO DE 12 ANDARES

VALE DO SINOS | AGOSTO 2011 | ANO X | Nº 107 | R$ 10,00

ECEL MATERIAIS ELÉTRICOS INAUGURA NOVA SEDE EM SL

A EMPRESA ATENDE DEMANDAS DOS SEGMENTOS INDUSTRIAL E DA CONSTRUÇÃO CIVIL.

ISSN 1809-5755

EMPRESAS

ESTAÇÃO GRÁFICA COMEMORA 10 ANOS

RECH CONTABILIDADE ATENDE VALE E REGIÃO

CULTURA

ESCRITOR LANÇA TERCEIRO LIVRO SOBRE IMIGRAÇÃO ALEMÃ NO SUL

EVENTOS

SÃO LEOPOLDO FEST 2011 RECEBEU MILHARES DE VISITANTES EM 10 DIAS DE PROGRAMAÇÃO

Você sabe o que o SEMAE faz por você?

☑ ABASTECE A SUA CASA

- **O Semae abastece 99,5% da população de São Leopoldo com água tratada.**
- Conta com um moderno complexo de laboratórios para controle da qualidade da água.
- **Opera com 30 reservatórios distribuídos em pontos estratégicos da cidade.**

☑ TRATA O SEU ESGOTO

- O Semae é referência na região do Vale dos Sinos com 50% do esgoto tratado
- **Possui três Estações de Tratamento de Esgoto: ETE Feitoria, ETE Vicentina e ETE Tancredo Neves**
- A rede coletora de esgotos possui 92 Km de extensão.

☑ ATENDE VOCÊ

- Com o coletor de dados, oferece mais facilidade na leitura das informações e emissão de contas.
- **O Semae possui vários canais de comunicação com a comunidade com postos em diferentes locais.**
- A frota conta com 55 veículos leves e pesados para melhor atender os usuários.

24h
Ligação Gratuita
0800 510 2910

SEMAE
Serviço Municipal de Água e Esgotos

São Leopoldo
Administração Popular
Sempre Uma Nova Cidade

FESTA NACIONAL DO
CALÇADO 2011
A maior promoção de sapatos do Brasil.
02 A 11 SETEMBRO | 10H ÀS 21H
FENAC | NOVO HAMBURGO
FESTANACIONALDOCALCADO.COM.BR
UMA FEIRA
ÉPICA
Apoio:
ACI
SINDILOJAS NOVO HAMBURGO
CDL Novo Hamburgo
Ministério do Turismo
BRASIL
CADASTUR
Afiliada:
UBRAFE
Realização:
fenac
FEIRAS E EMPREENDIMENTOS TURÍSTICOS
MINHA CIDADE, MEU LAR
NOVO HAMBURGO
ADMINISTRAÇÃO POPULAR

NEWS

ISSN 1809-575

NEWS É UMA REVISTA DE VARIEDADES COM CIRCULAÇÃO MENSAL NO VALE DOS SINOS, RIO GRANDE DO SUL.

DIRETOR GERAL
Cleber Martin
cleber@revistanews.com.br

EDITORA
Débora Noschang
debora@revistanews.com.br

REDAÇÃO NOVO HAMBURGO:
Rua Gomes Portinho, 17/703 - Centro
CEP: 93510-360 - Novo Hamburgo - RS
Fone/fax: (51) 3066.3510

REDAÇÃO SÃO LEOPOLDO:
Rua Bento Gonçalves, 961/403 - Centro
CEP: 93010-220 - São Leopoldo - RS
Fone/fax: (51) 3590.3510

E-MAIL REDAÇÃO
redacao@revistanews.com.br

Os artigos assinados ou conteúdos publicados em entrevistas não representam necessariamente a opinião da Revista NEWS. Não é permitida a reprodução parcial ou total dos artigos publicados na Revista NEWS sem a autorização da editora.

DEPARTAMENTO COMERCIAL
comercial@revistanews.com.br

DIRETOR COMERCIAL
Cleber Martin
cleber@revistanews.com.br

COLABORADORES
Anamaria Cachapuz Cypriano
Angélica Nery
Edson Chiaramelli
Kamila Neto

ASSINATURAS
Semestral: R$ 65,00
Anual: R$ 120,00
Bi-anual: R$ 180,00
Para SL ligue: 3590.3510
Para NH ligue: 3066.3510
Solicite sua assinatura por e-mail:
comercial@revistanews.com.br

IMPRESSÃO
Gráfica Pallotti

CONTATO
www.revistanews.com.br
news@revistanews.com.br

FONE/FAX GERAL
51 3590.35.10

EDITORIAL

OS IMIGRANTES ALEMÃES saíram da Europa em direção ao Rio Grande do Sul no século XIX. Este ano, comemoramos 187 anos da chegada dos colonos no Vale dos Sinos. Eles aportaram em São Leopoldo, e fincaram raízes em boa parte do estado, enriquecendo com sua cultura a identidade da região. Em 2011, São Leopoldo se tornou oficialmente o Berço da Colonização Alemã no Brasil, fato que deixou a 20ª edição da São Leopoldo Fest ainda mais especial. Em nossas páginas você confere alguns detalhes deste importante evento que atraiu mais de 150 mil pessoas.

No dia 25 de julho, dia do Colono, o prefeito de São Leopoldo, Ary Vanazzi, anunciou que o museu Visconde de São Leopoldo será ampliado com base no projeto que consiste na aquisição de índice construtivo. Apesar de ainda não haver previsão para o início da obra, a aprovação do projeto representa um importante passo rumo à modernização do espaço cultural.

Ainda, no tema da imigração alemã, o jornalista Felipe Kuhn Braun, de Novo Hamburgo, nos conta sobre o seu terceiro livro, recém lançado, "Memórias dos Imigrantes Alemães e seus Descendentes no Sul do Brasil", no qual o jovem autor, de 23 anos, discorre sobre diversas bibliografias e memórias dos imigrantes alemães no Rio Grande do Sul. Partindo de Novo Hamburgo, o jornalista percorreu mais de 15 cidades em busca de boas histórias. O autor possui o maior acervo fotográfico de alemães, recolhido em nove anos de pesquisa.

Nesta edição conheça a loja da Ecel Materiais Elétricos, empresa de São Leopoldo com mais de sete anos no mercado que inaugurou um novo local para atender seus clientes. A nova loja tem 725m² e conta com mais de oito mil itens a pronta entrega. Com o slogan "Comprar bem é comprar certo", a Ecel busca ser uma empresa diferenciada, com o principal objetivo de atender bem os seus clientes, oferecendo produtos de qualidade, espaço físico adequado e excelência no atendimento.

Conversamos com o presidente da Unimed Vale do Sinos, o cirurgião Luis Carlos Melo à respeito do Hospital da Unimed, em Novo Hamburgo, cuja ampliação prevê uma torre de 12 andares. Ele nos conta os detalhes da obra, que começa em 2012 e deve durar dois anos.

Boa Leitura!

Nova loja da Ecel Materiais Elétricos, na Rua Ivo Afonso, bairro Fião, em São Leopoldo

SUMÁRIO

CASA NEWS
_ Projeto Comercial em Sapucaia do Sul
_ pg. 74

MAIS UMA ETAPA VENCIDA

No dia 25 de julho, em plena São Leopoldo Fest, o prefeito Ary Vanazzi assinou o projeto de lei para a ampliação do Museu Histórico Visconde de São Leopoldo - PG. 52

EVENTOS

Coquetel de inauguração da nova loja da Ecel - PG. 10

A festa de 10 anos da Estação Gráfica - PG. 20

Queijos e vinhos da Associação Comercial, Industrial e de Serviços de São Leopoldo - PG. 30

EMPRESAS

Hospital Unimed terá novo prédio de 12 andares - PG. 16

SAÚDE

O glaucoma leva à cegueira e atinge cerca de 1 milhão de brasileiros - PG. 34

COMUNIDADE

"Não existe outra via para a solidariedade humana senão a procura e o respeito da dignidade individual".

Pierre Nouy

DIVERSAS AÇÕES MARCAM O DIA MUNICIPAL DE LUTA CONTRA O CÂNCER DE MAMA

O grupo de mulheres vítimas de câncer de mama realizou diversas atividades durante o dia 18 de julho em homenagem a causa

O grupo Força Rosa de São Leopoldo, formado por 17 mulheres vítimas de câncer de mama, participou de diversas ações no dia 18 de julho, como forma de marcar a passagem do Dia Municipal Contra o Câncer de Mama. Promovidas pela Parceiros Voluntários – Unidade ACIS-SL, as atividades contaram com o apoio de diversos voluntários, do Restaurante Caçarola, da Pizzaria Bucadisantantonio e da Imobiliária Vila Rica.

As atividades iniciaram com um café da manhã no auditório da Associação Comercial, Industrial e de Serviços de São Leopoldo. O grupo foi recepcionado no local pelo presidente da entidade, Luiz Francisco Calgaroto, que parabenizou a determinação de cada uma das mulheres presentes.

Durante todo o dia o grupo visitou vários pontos da cidade, distribuindo fitas rosa, símbolo da luta e panfletos com o número de Próteses Mamárias disponíveis, incentivando a doação para ajudar as mulheres que não possuem condições financeiras de adquirir o produto. A Câmara de Vereadores, a Secretaria de Esportes e a Estação Trensurb foram alguns dos destinos. O grupo também realizou uma caminhada na Rua Independência, visitando os estabelecimentos comerciais.

O GRUPO

O grupo de mulheres vítimas de câncer de mama começou a se reunir no ano passado em encontros organizados pelo Núcleo de Apoio à Saúde da Mama. Neste ano, a iniciativa passou a contar com o apoio da Parceiros Voluntários e das empresas Confiança Companhia de Seguros e GBOEX, recebendo o nome de Força Rosa. Além das vítimas de câncer de mama, os encontros semanais também são abertos para os seus familiares. Interessados em participar podem entrar em contato pelo telefone 9355.4125.

CAMPANHA MUNICIPAL DO AGASALHO

2011

VAMOS COLORIR A CIDADE COM SOLIDARIEDADE!

@cmagasalho www.facebook.com/cmagasalho www.flickr.com/photos/campanhaagasalho2011 www.youtube.com/CampanhaAgasalho2011

Participe da nossa campanha www.saoleopoldo.rs.gob.br

capilé
TRENSURB
UNISINOS Pra saber, tem que viver.
SESCRS
Klabin
Gabinete da Primeira Dama
São Leopoldo Administração Popular Sempre Uma Nova Cidade

INAUGURAÇÃO

NOVA LOJA DA ECEL

HÁ MAIS DE SETE ANOS NO MERCADO, A ECEL MATERIAIS ELÉTRICOS MUDOU DE ENDEREÇO PARA MELHOR ATENDER SEUS CLIENTES

Ecel inaugura novo espaço para melhor atender os seus clientes

A empresa, localizada em São Leopoldo, foi criada com o objetivo de atender a demanda na cidade por produtos elétricos específicos, como cabos de diversas bitolas para o uso em instalações de força e comando, que muitas vezes só eram encontrados em Porto Alegre. Com base no conhecimento técnico dos sócios surgiu a ideia de abrir a loja, que comercializa material elétrico para o uso residencial, comercial e industrial.

A nova loja de 725m2 fica na Rua Ivo Afonso, 217, bairro Fião, e conta com mais de oito mil itens a pronta entrega, além de estacionamento próprio.

Segundo o gerente de atendimento, Arion Sawartzky, o novo prédio favorece o principal objetivo da Ecel, que é satisfazer o cliente com bom atendimento, habilidade e responsabilidade.

Para João Batista de Bitencourt, um dos proprietários da Ecel, a nova loja otimiza a venda dos produtos, facilitando a vida do cliente. "Projetamos um espaço amplo para expor todos os itens que comercializamos. Além disso, o cliente chega e compra em um setor e recebe no outro, sem precisar ficar esperando", diz.

Funcionários em frente ao novo estoque

DIFERENCIAIS

O principal diferencial da Ecel é a assistência ao cliente. Por isso o slogan da loja é "COMPRAR BEM É COMPRAR CERTO". Trabalhando em parceria com fornecedores de produtos de qualidade, a empresa dispõe de um apoio que pode ser transmitido ao cliente. A loja ainda oferece apoio técnico para auxiliar o cliente na escolha do produto mais adequado e com o menor custo para cada tipo de necessidade. Como destaca

Arion, não basta ter produtos disponíveis e suporte técnico, se o produto for caro. "Nosso custo também é extremamente favorável ao cliente e competitivo no mercado", acrescenta.

Entre todas essas vantagens, em caso de não haver o produto que o cliente procura na loja, a Ecel vai atrás do mesmo para o melhor atendimento ao cliente. Além disso, agora com o novo espaço a loja também inaugura um novo serviço, o Ecel Express (favor conferir requisitos para utilização do mesmo) pelo telefone 3396.0500, um canal de entrega dos produtos imediato de acordo com a necessidade.

PRODUTOS E SERVIÇOS

Além de ter ampliado o espaço e aperfeiçoado o serviço de atendimento, a Ecel conta com parcerias e produtos de ponta no mercado nacional e internacional, temos a maior diversidade de interruptores e tomadas da região. Entre as principais empresas com as quais a loja trabalha destacam-se a Steck, líder no mercado em produtos de conexões, como plugues, tomadas, disjuntores, contator e toda a linha de material elétrico para quadro de comando; a Siemens, com toda a linha de acionamentos, contator, disjuntores e também com a linha de automação, onde se destacam os inversores de frequência e soft-starter; a Iriel, que trabalha com interruptores e tomadas na linha residencial; a MarGirius, na linha de chaves de liga-desliga, interruptores industriais e reatores; as linhas da Tigre destacando os quadros de distribuição, dados, voz e imagem, além de eletrodutos e acessórios e da Tramontina uma linha completa de interruptores e tomadas, conduletes de diâmetro até 4", a Intral, na linha de luminárias e reatores; a Eletropoll, na linha de eletrocalhas e perfilados; a Osram com toda sua tecnologia em LED´s e lâmpadas eletrônicas, incandescentes e fluorescentes e na linha de reatores; a Sil na linha de fios e cabos elétricos, G-light com lâmpadas luminárias e uma vasta linha decorativa.

Além de trabalhar com produtos de altíssima qualidade, a Ecel dispõe de assistência técnica na loja e também dos fornecedores, com técnicos disponíveis para sanar qualquer dúvida do cliente. "A gente quer passar para o cliente todas as vantagens que temos dos nossos fornecedores, tanto em produtos de qualidade quanto em preço, assistência e responsabilidade na venda" diz Batista.

NOVIDADES NAS TOMADAS

Segundo Arion e Batista, a NBR 5410 (norma brasileira que regulamenta as Instalações elétricas de baixa tensão) as tomadas brasileiras, que agora se tornam padrão com três pinos com opção de 10 e 20A, vieram para proteger o consumidor, além de padronizar todos os plugues e tomadas do país.

Nos novos modelos quando o pino entra em contato com a parte energizada da tomada, fica impossível a pessoa ter contato na mesma. Sendo assim, a norma veio para impedir que se insira algum material na área energizada, evitanto o choque. O terceiro pino é chamado pino terra, que faz com que qualquer fuga de energia que um equipamento ligado à tomada possa ter descarregue por ele. "A eletricidade procura o caminho mais fácil para chegar até a terra. Nós tomamos choque justamente porque nosso corpo serve de caminho para a corrente elétrica. Porém o nosso corpo possui certa resistência, que é maior que a de um fio direto para a terra" explica Arion, que também é técnico em automação industrial.

"A passagem de um modelo para outro é um transtorno agora, mas vai poupar vidas, com certeza. E isso associado a dispositivos

Equipe de funcionários qualificada é um dos diferenciais da Ecel

DR (Dispositivo Residual) nas residências, comércios e indústrias vai evitar acidentes que muitas vezes são fatais", afirma João Batista.

Hoje o uso de DR é obrigatório em algumas instalações especificadas na Norma NBR 5410, o uso do mesmo evita o choque, pois se houver alguma fuga nos aparelhos ligados a este o mesmo desarma. O DR, em caso de fuga de energia em um equipamento, interrompe o circuito na residência, evitando que essa fuga de energia seja descarregada nas pessoas sob a forma de choque elétrico.

Todas essas informações a Ecel quer passar para o cliente, oferecendo sempre o melhor produto com a devida assistência. "Nós queremos que ele saia conscientizado que o produto que ele está levando é o melhor e mais seguro" diz Batista.

Uma empresa preocupada com os produtos que comercializa, procurando a excelência em atendimento, trazendo tecnologia e opções para a satisfação de seus clientes. Para conhecer o trabalho da Ecel, visite a loja e confira a imensa gama de produtos e suportes técnicos que ela tem a oferecer. "Venha usufruir agora numa loja ainda mais ampla, bonita e agradável", convida Arion. Ou entre em contato pelo telefone: (51) 3396.0500 ou pelo e-mail: atendimento@ecelrs.com.br.

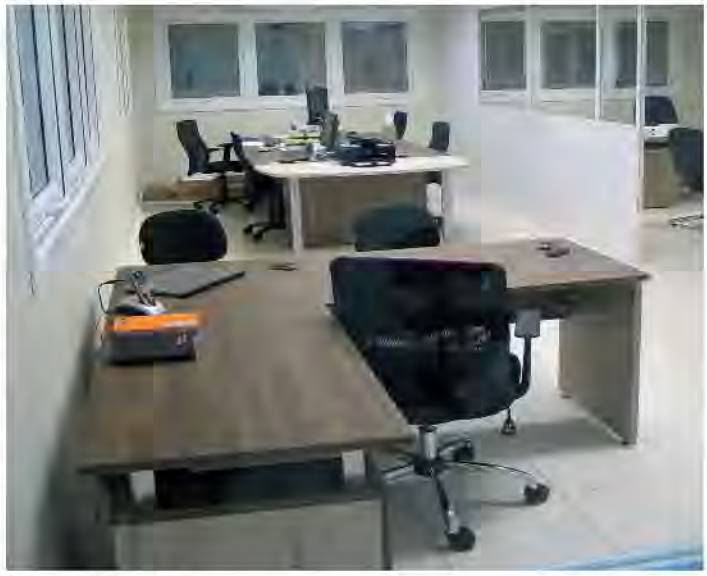

Interior da nova loja

INAUGURAÇÃO

COQUETEL DE INAUGURAÇÃO ECEL

A inauguração da nova loja da Ecel Materiais Elétricos ocorreu dia 1º de julho com coquetel assinado por Beto Pilatti, da Estação Grill, para clientes, fornecedores e convidados. Localizada na Rua Ivo Afonso, 217, no bairro Fião, a loja de 725 m² conta com mais de oito mil itens a pronta entrega e estacionamento próprio.

Os proprietários falavam das novidades da nova loja

Eng: Amauri e Mateus Mello da SIEMENS

Francisco e Mano da INTRAL

Altemir da G-LIGHT

Rodrigo e Fabro da TRAMONTINA

Moisés, João Batista e Valdir Mattos

Arion - gerente de atendimento - com o Eng: Amauri e Mateus Mello da SIEMENS

João Batista e família

Marcelo da ELETROPOLL com Paulo Salles, gerente de logística da ECEL

Valdir Mattos e família

Diretor e representante da OSRAM e SIL FIOS

Valdir Mattos com familiares

Discurso de agradecimento

Apresentando o estoque

DIREITO

"O profissional que atua na área necessita aprimorar-se continuamente, a fim de proporcionar ao seu cliente um diferencial em relação aos demais".

RITA PAVONI - ADVOGADOS ASSOCIADOS

COM O NOME CONSOLIDADO NO MERCADO, O ESCRITÓRIO RITA PAVONI PAUTA SUAS AÇÕES NO SENTIDO DE MANTER O PROFISSIONALISMO DIGNO QUE SEMPRE LHE FOI INERENTE, BUSCANDO, ASSIM, APRIMORAR A CADA DIA A EXCELÊNCIA NO ATENDIMENTO AOS SEUS CLIENTES NAS ÁREAS DO DIREITO IMOBILIÁRIO, FAMÍLIA E SUCESSÕES, DIREITO TRABALHISTA E ASSESSORIA A EMPRESAS.

Rita Pavoni e Vitor Freitas são advogados atuantes desde 1992. Rita é associada da Agadie – Associação dos Advogados de Direito Imobiliário e representante da OAB/SL no Conselho Municipal da Habitação. Vitor é diretor ouvidor do Hospital de Pronto Socorro de Canoas

HISTÓRIA

Rita Pavoni começou sua relação com o Direito ao cursar Técnico em Contabilidade na cidade de Guaporé. Foi na aula de Direito e Legislação que ela teve certeza da profissão que iria seguir. Assim, veio cursar Direito em São Leopoldo e logo começou a trabalhar no Registro de Imóveis da cidade. Nos quatro anos em que lá permaneceu Rita vivenciou a prática imobiliária através dos registros de compra e venda de imóveis, incorporações, loteamentos e o dia a dia das relações imobiliárias. Quando formada passou a advogar e, paralelamente, fundou uma empresa de administração de condomínios, ramo no qual trabalhou por mais de 10 anos, sem jamais se afastar do Direito. No início de 2007 ela optou por dedicar-se exclusivamente à advocacia e passou a atuar com afinco no Direito Imobiliário, não abandonando, portanto, a área de condomínios. Rita passou o ano de 2010 fazendo especialização em Direito Imobiliário, pois com este mercado em aquecimento, naturalmente aumentam os problemas e dúvidas. Por isso, o profissional atuante necessita aprimorar-se continuamente, a fim de proporcionar ao seu cliente um diferencial em relação aos demais. Desta forma a advogada, já consolidada no mercado, focou sua carreira nas duas áreas que sempre lhe despertaram paixão: o Direito, atrelado aos imóveis; e a Assessoria a Empresas. Desde então ela se dedica ao Direito Imobiliário, Família e Sucessões, Direito do Trabalho e Assessoria a Empresas.

Para qualificar ainda mais os serviços jurídicos prestados aos seus clientes, em junho de 2010 ela convidou seu colega Vitor Rogério Silva Freitas, profissional com sólida experiência no ramo do Direito do Trabalho e assessoria empresarial, para fazer parte do escritório. Hoje, RITA PAVONI ADVOGADOS ASSOCIADOS é uma empresa de advocacia sólida, respeitada, eficiente, moderna e dinâmica, pautada nos princípios da dignidade profissional, da lealdade e parceria com os clientes.

Rita Pavoni e Vitor Freitas tiveram a honra em formar-se na mesma turma, na Universidade do Vale do Rio dos Sinos, no segundo semestre de 1991. Desde então primam por exercer sua profissão com o maior zelo e dedicação, sendo que durante todos esses anos, sempre puderam contar um com o outro. Rita explica que "aliar o conhecimento de ambos significa unir a paixão pelo

ALIANÇA HARMÔNICA ENTRE O CONHECIMENTO NA ÁREA JURÍDICA E O APRIMORAMENTO DAS RELAÇÕES HUMANAS E EMPRESARIAIS

Direito, o respeito pelo cliente e a garantia de um trabalho de qualidade e segurança".

O escritório presta assessoria direta, bem como acompanhamento de processos, elaboração de análises contratuais e encaminhamento de documentação. Rita, que é especialista nesta área, recomenda muita cautela ao fechar negócio para a compra e venda de um imóvel. "Ao vender ou adquirir um imóvel é importante o acompanhamento de um profissional do Direito. Além disso, é indispensável a exigência de certidões das partes envolvidas para a efetivação adequada da negociação", adverte a especialista.

Na área do Direito do Trabalho, Vitor ressalta que o escritório atua na defesa de empresas reclamadas, esclarecendo ainda que, na assessoria que presta às empresas é realizado um trabalho preventivo, visando sempre evitar o conflito. Rita Pavoni esclarece que "é importante ressaltar que a assessoria jurídica preventiva consiste no acompanhamento das atividades do cliente, a fim de minimizar riscos de acordo com as necessidades por ele apresentadas". Entre as atuações preventivas ela destaca a viabilização de acordos que evitem o ingresso na esfera judicial. O excesso de ações judiciais tem tornado a conciliação entre as partes o melhor meio de resolver questões em menor espaço de tempo, além de evitar o desgaste pessoal das partes. "A globalização, o dinamismo do mundo corporativo, a complexidade dos fatores administrativos e o acesso ao judiciário facilitado aumenta o índice de riscos. Portanto a advocacia preventiva torna-se indispensável no dia a dia das pessoas e, principalmente das empresas", ressalta ela. Com este trabalho o intuito do escritório é proporcionar uma vida saudável e harmônica entre os colaboradores e a direção das empresas, orientando com foco na redução de riscos e custos. "O nosso propósito é, ao longo dos anos, acompanhar as mudanças culturais para continuar trazendo soluções para as necessidades de nossos clientes. Visamos ainda ter uma atuação pró-ativa nas questões pertinentes ao Direito e à assessoria jurídica, buscando a macrovisão e a ampla capacidade empresarial", resume Rita.

VOCÊ SABIA QUE:

O Direito Imobiliário é o ramo do Direito Privado que trata e regulamenta vários aspectos da vida privada, tais quais o condomínio, incorporações, loteamentos, locações, compra e venda de imóveis, usucapião e os financiamentos da casa própria. Suas raízes estão no Direito de Propriedade, seja como direito subjetivo à detenção de uma coisa, seja como ramo especializado da Doutrina Jurídica.

O Direito do Trabalho, ou Direito Laboral, é o conjunto de normas e princípios que regulamentam o relacionamento entre empregado e empregadores. A posição mais atual considera o ramo trabalhista como uma área mista e complexa. Caracteriza-se como mista porque trata de direitos individuais, coletivos e também difusos.

O Direito de Família e Sucessões contém normas jurídicas relacionadas à estrutura, organização e proteção da família. Neste ramo são tratadas as obrigações e direitos decorrentes das relações familiares, incluindo partilhas, testamentos e inventários.

RITA PAVONI
Advogados Associados

Direito Imobiliário | Direito Trabalhista
Família e Sucessões | Assessoria a Empresas

(51) 3037-5503 | (51) 9234.0765 | rita@ritapavoni.com.br
Rua Bento Gonçalves, 961 / 303 - Centro - São Leopoldo - RS

DEU A LOUCA NA ÁGUA E SOL!

ÁGUA E SOL 20 ANOS APRESENTA:

ATÉ 30% DE DESCONTO

Em toda linha de móveis de madeira da Tramontina

Para aquecer seu inverno,

lareiras e acessórios com mega promoções

Para se aquecer e relaxar:

Saunas seca e úmida com preços especiais

VENHA ATE A ÁGUA E SOL PARA CONFERIR

ÁGUA & SOL PISCINAS E ACESSÓRIOS 20 ANOS

Av. Getúlio Vargas, 1710 - Fião - São Leopoldo/RS

51 3592.6110

aguaesol@aguaesolpiscinas.com.br

www.aguaesolpiscinas.com.br

RESGATANDO AS ROUPAS DE INVERNO

COMO LAVAR AS PESADAS ROUPAS QUE SAEM DO ARMÁRIO NESSA ÉPOCA DO ANO

Com a chegada das estações frias, as roupas grossas e pesadas do inverno saem do armário. Geralmente, devido ao fato de ficarem por muito tempo guardadas, além do cheiro ruim, as roupas atraem mofo, pó e ácaros, principais causas de alergias e doenças respiratórias durante o frio. Por isso, é muito importante lavar os agasalhos e cobertores antes de usá-los.

Segundo Marco Gustavo Wirth Altafini, sócio da Fast Clean São Leopoldo junto com seu irmão Douglas, edredons, cobertores, jaquetas de couro e roupas de lã estão entre as peças cuja lavagem é mais procurada nesta época do ano. Além desses serviços, a procura por secagem de roupas também é grande.

Ele destaca ainda que a lavagem de cobertores, edredons, tapetes e cortinas na Fast Clean contam com 10% de desconto no pagamento antecipado. Esse pagamento pode ser feito através de cartões de débito e crédito Visa, Mastercard, American Express e Hipercard.

Quando o inverno acabar, a principal dica é lavar novamente as roupas e cobertores antes de guardar. É importante lembrar que as peças devem ser mantidas em local fresco e arejado, para impedir a proliferação de mofo. Edredons e cobertores não devem ser guardados em sacos plásticos, pois estes auxiliam o acúmulo de pó e a proliferação de fungos e bactérias, que causam mau cheiro e alergias.

A Lavanderia Fast Clean fica na Rua São Caetano, 414, em São Leopoldo (ao lado do Bourbon Shopping). O site é www.fastclean.srv.br e o e-mail é fastclean@fastclean.srv.br.

Fast Clean®
LAVANDERIAS

Fast Clean dá a dica: lavar as roupas e cobertores guardados antes de usar

laser
copiadoras | impressoras | multifuncionais

- Outsourcing de Impressão
- Comércio de Equipamentos
- Suprimento das Principais Marcas
- Assistência Técnica Especializada

LANÇAMENTO RICOH 201SPF

✔ CÓPIA
✔ IMPRESSÃO
✔ SCANNER
✔ FAX

CUSTO PÁGINA
*R$ 0,025

*utilizando suprimentos originais.

Pense GRANDE. Tenha impressões A3

RICOH MP6330N

- 35ppm
- Memória 256 MB
- Bandeja 500 folhas
- Interface em REDE

TROFÉU TOP DE MARCAS

A Laser tem em sua linha de produtos, impressoras e multifuncionais, monocromáticas e coloridas. Com destaque para as marcas Brother e Ricoh. Suas mais diversas tecnologias em impressão e cópias, permitem dispor sempre da melhor opção para quaisquer aplicações.

Solicite a visita de um representante, teremos o prazer em atendê-lo.

Fone: (51) 3525.2139
www.lasernh.com.br
atendimento@lasernh.com.br
Rua Jornal NH, 202 - B.Ideal - NH/RS

REVENDA AUTORIZADA RICOH

EMPRESAS

"É mais fácil ser o primeiro, do que continuar a ser o primeiro".
Bill Gates

HOSPITAL UNIMED RECEBERÁ NOVO PRÉDIO DE 12 ANDARES

Presidente da Unimed VS, cirurgião Luis Carlos Melo

Prédio de 12 andares vai triplicar a capacidade do Hospital Unimed, em Novo Hamburgo

OBRA DEVE COMEÇAR NO INÍCIO DE 2012 E SER CONCLUÍDA EM DOIS ANOS

O novo empreendimento da Unimed Vale do Sinos é um prédio de 17 mil m² que terá 165 leitos e uma série de novos serviços em 12 andares. A obra foi aprovada em assembleia geral dos médicos cooperados na noite de 5 de julho, e vai triplicar a capacidade do Hospital Unimed, em Novo Hamburgo. A previsão é que a construção se inicie no início de 2012 e seja concluída em dois anos. Estão sendo encaminhados aos órgãos públicos os projetos arquitetônico, hidráulico, ambientais e complementares, que devem ser aprovados até dezembro. A planta de engenharia está concluída. A nova torre será erguida em área disponível no terreno do hospital, na quadra entre as ruas Barão de Santo Ângelo, Normélio Stabel, Waldemar Geib e Vidal Brasil, próximo à prefeitura.

A ESTRUTURA

. Serão dois subsolos para garagem com mais de 200 vagas;
. Um andar inteiro será para pronto atendimento, com 15 leitos intermediários e capacidade 150% maior que o PA atual, da Rua Tupi;
. O quarto piso será da recepção, incrementado com restaurante panorâmico e lojas;
. O quinto andar terá centro de diagnóstico com novos exames e serviços;
. O bloco cirúrgico, no sexto pavimento, contará com dez salas para operações, das quais três inteligentes – robotizadas ou automatizadas;
. O sétimo andar será da UTI adulta, com 20 leitos, para diminuir a carência do serviço na região;
. Cada um dos últimos cinco pisos terá 26 leitos e duas suítes para internação.

VOCAÇÃO MATERNO-INFANTIL

O presidente da Unimed Vale do Sinos, cirurgião Luis Carlos Melo, explica que o atual prédio do hospital, de cinco mil m², já tem prioridade definida. "Ele voltará às origens, como referência materno-infantil na região metropolitana. Será uma nova UTI Neonatal, com 20 leitos e 23 quartos privativos". O Centro de Oncologia, o Centro de Endoscopia, o auditório e o setor administrativo permanecerão no local. "Os dois prédios do nosso hospital serão interligados por túneis e disponibilizarão um total de 208 leitos aos nossos usuários. Esse projeto tem o propósito de atender à crescente demanda com a qualificação do atendimento".

PA DA RUA TUPI SERÁ REFORMADO

O Pronto Atendimento da Rua Tupi, no bairro Rio Branco, passará por reformas a partir de agosto. "Vamos separar as áreas de atendimento clínico, pediátrico e de traumatologia para maior comodidade aos usuários e melhores condições de trabalho aos médicos, com aumento de 700 m²", explica Melo. O ganho de espaço será possível pela desativação do restaurante, onde serão instalados 19 leitos de observação e 12 de internação. "É uma obra emergencial, pois o PA passará a funcionar no novo prédio do hospital daqui a dois anos". Fundada em 1º de maio de 1975, a Unimed VS tem mais de 90 mil usuários e 417 médicos cooperados em 11 municípios da região.

A HISTÓRIA

Em agosto de 2006, a Unimed Vale do Sinos adquiriu o Hospital São Rafael, que passou a se chamar Hospital Unimed após reestruturação administrativa e revitalização dos serviços. Desde então foram inaugurados no local um Centro de Endoscopia, um Centro de Oncologia e um Centro de Diagnóstico com tecnologia de ponta em exames sofisticados, como ressonância magnética e tomografia computadorizada. Análises clínicas e outros meios de diagnóstico, como mamografia digitalizada, densitometria e endoscopia também são oferecidos no hospital. O Hospital Unimed é a única casa de saúde do Vale do Sinos com certificação de excelência em esterilização de materiais.

OBRAS NO HOSPITAL DIA DE SÃO LEOPOLDO

A ampliação do Hospital Dia de São Leopoldo deve ser concluída em março. As melhorias imediatas serão novas áreas para endoscopia e bloco cirúrgico, além de mais espaço para pediatria e pronto-atendimento. "Os serviços serão qualificados em quatro novos pavimentos, com um quinto na espera conforme a demanda", explica o presidente da Unimed VS.

A nova torre será erguida em área disponível no terreno do hospital, na quadra entre as ruas Barão de Santo Ângelo, Normélio Stabel, Waldemar Geib e Vidal Brasil, próximo à prefeitura.

JoséGarcias
ENGENHARIA
Rua São Caetano, 410
Sala 704 São Leopoldo/RS
Fone: 3037 2989/ 9981 9055
jose.garcias@terra.com.br construt_josegarcias@hotmail.com

Semana do Aleitamento Materno - 1 a 7 de agosto

Estabelecida desde 1992, a Semana Mundial de Aleitamento Materno tem o objetivo de facilitar e fortalecer a mobilização social para a importância da amamentação. Comemorada entre os dias 1 a 7 de Agosto, já envolve mais de 120 países, considerando-se as iniciativas e esforços globais relacionados com o tema.

Vantagens do Aleitamento

Útero recupera tamanho mais rápido, evitando hemorragia;
Reduz câncer de mama e ovário;
Transmite amor e carinho;
Protege o bebê contra infecções;
Melhora e favorece o desenvolvimento da face e da inteligência;

Ideal para o descanso e tranquilidade na gestação e na amamentação.

Dicas Importantes

Preserva coluna da mamãe e do bebê;
Na gestação pode servir como apoio da barriga quando se dorme de lado;
Suporte quando a criança começa a sentar.

Almofada de Amamentação

Enxoval Completo para o seu Bebê!

Comece a preparar o quartinho com no mínimo 03 meses de antecedência antes do parto. Deixe tudo muito aconchegante, com móveis e paredes em tons claros. Invista no colorido em alguns detalhes na decoração e brinquedos para estimular os sentidos do seu bebê. O Kit para berço é o toque mais charmoso, combine ele com acessórios e outras peças dentro do quartinho. Veja como fica lindo!

Kit Berço Lady - Polyanna Baby

ANJINHOS baby

O Shopping do Bebê

Uma nova história, um novo sorriso!

Uma boa nutrição é a chave para a boa saúde do seu bebê.

Em nossas lojas você encontra os melhores produtos para o conforto e a praticidade que você e o seu anjinho merecem!

A cadeira Tatamia é ao mesmo tempo um bebê conforto, uma cadeira de balanço e uma cadeira de refeição.

Carrinhos, acessórios e diversos produtos para a segurança.

Aproveite os bons momentos de lazer para passear com o seu anjinho!

Além da variada linha de carrinhos, temos bebê conforto, cadeirinhas e assentos de segurança. Conheça toda a linha e tenha ao seu alcance tudo o que sempre sonhou.

www.anjinhosbaby.com.br

Campo Bom | Av. Brasil, 3187 | Fone (51) 3038.1015
Novo Hamburgo | R. Marcílio Dias, 1326 | Fone (51) 3066.5072
São Leopoldo | R. Bento Gonçalves, 1001 | Fone (51) 3037.2513

ESTAÇÃO GRÁFICA COMEMORA DEZ ANOS DE SUCESSO

A Estação Gráfica, empresa do bairro Rio dos Sinos, de São Leopoldo, celebrou com grande festa o aniversário de dez anos de trabalho na região. O evento, realizado em 15 de julho, recebeu mais de 200 convidados, entre autoridades, clientes, fornecedores, apoiadores e funcionários. Os proprietários Carlos Alberto Andrade (Betinho) e Marilda Regina da Cunha agradeceram ao reconhecimento do mercado regional, que permite a franca ascensão da empresa no ambiente gráfico do Vale do Sinos.

ESTAÇÃO gráfica
imprimindo a sua marca

10 anos 2001 - 2011

Associado à rede Amegraf

Na mesa principal, Antônio Furlan, Alceu Ribeiro, representantes da empresa japonesa Ryobi Limited, prefeito Ary Vanazzi, Carlos Alberto Andrade, Marilda da Cunha e Jesus Borges, coordenador do PGQP no Vale do Sinos

Alceu Ribeiro, Betinho e prefeito Ary Vanazzi

Marilda da Cunha entrega "Prêmio 10 Anos" pelo trabalho de Maria Beatriz de Oliveira

Betinho agracia Osélia da Cunha com o "Prêmio 10 Anos"

Presidente da Câmara de Vereadores Ary Moura entrega "Prêmio 10 Anos" ao funcionário Oroal Severo

Vilmar e Lúcia Neumann, da VCN Contabilidade, com Betinho

Proprietário da Estação recebeu Renato Mauren e Vitor Hugo Hentges, da Agência de Embalagens

Betinho e Marilda recebem homenagem dos colaboradores Marta Camargo, Magnos Zabolostky e Zilmara Wermann

Alvarina Kayser e vereadores Nestor Schwertner e Ary Moura, com Maria Beatriz e Betinho

"V" de vitória na comemoração da equipe de trabalho da gráfica

Sabrina e Leandro Soares, da Duplex Papeis, saudaram os dez anos da Estação

Jornalista Paulo Velinho editou a "Revista 10 Anos" para os dirigentes da Estação, Marilda e Betinho

Familiares de Marilda da Cunha levaram entusiasmo para a festa

Osélia e Marilda da Cunha recepcionaram Amilton Lopes de Souza, da Gráfica Souza

Secretário de governo Paulo Borba, Betinho, Maria Beatriz e Luiz Antonio Castro dos Santos, diretor do Semae

CASA DOS ÓCULOS

A CASA DOS ÓCULOS – KORNDÖRFER INVESTE EM TECNOLOGIA DESDE 1889 PARA GARANTIR O MELHOR PRODUTO AOS SEUS CLIENTES

FOTO: CLÁUDIO TIMM

Recentemente a óptica adquiriu equipamento que facilita ao cliente a escolha da armação ideal

Casa dos Óculos
Korndörfer® 120 anos

A Casa dos Óculos – Korndörfer é uma empresa familiar que teve a sua fundação por iniciativa do Sr. Carlos Korndörfer, ainda no tempo do Império, em abril de 1889. Inicialmente as atividades eram voltadas para a confecção de peças em prata, bem como o trabalho de ourivesaria. Por ocasião da festa de Centenário Farroupilha, na Exposição Estadual, a empresa ganhou um prêmio destaque pela qualidade de seus produtos. Prontamente o Sr. Korndörfer começou a importar diversos produtos como os óculos vindos da Alemanha. E, como a eficiência sempre fez parte do compromisso assumido com o cliente, na época a empresa utilizou os serviços do dirigível "Graft Zepellin" para agilizar a entrega das encomendas.

Para a maior eficiência dos trabalhos ópticos oferecidos pela empresa foram adquiridos equipamentos para montagem dos óculos e estoque de lentes, iniciando assim o primeiro laboratório da região. Nesta época, as pessoas portadoras de presbiopia precisavam usar dois óculos, sendo um para longe e outro para perto.

Com a chegada das lentes bifocais em 1942, a empresa investiu em máquinas para fabricá-las, dando mais um passo no aprimoramento dos serviços. Em 1973 a Casa dos Óculos – Korndörfer foi novamente pioneira ao comercializar lentes de contato, garantindo mais esta novidade para a sua clientela. Recentemente a óptica adquiriu junto a Empresa Zeiss, equipamentos que permitem fazer medidas de alta precisão, proporcionando ao usuário de óculos maior conforto visual. Com o equipamento o cliente também obtém quatro fotos simultâneas e em ângulos diferentes da armação em seu rosto, facilitando a escolha.

MAIS BELEZA E SAÚDE

Foi-se o tempo em que o óculos pesava no visual e ocultava a beleza do olhar por trás de lentes grossas e armações básicas. Hoje a variedade de armações e lentes transformou o óculos em um acessório que define o estilo próprio de cada um, aliando beleza e saúde. Para atender aos seus clientes, a Casa dos Óculos – Korndörfer dispõe de uma grande quantidade de armações que variam em modelos, materiais, tamanhos, cores e preços. Confira as novidades na loja que fica na Independência, 133, centro de São Leopoldo. O telefone é 3592.3554.

PARCERIA

IMOBILIÁRIA VILA RICA FECHA PARCERIA COM INSTITUTO MARTIM PESCADOR E ONG PARCEIROS VOLUNTÁRIOS

Iniciativa vai ao encontro dos projetos socioambientais desenvolvidos pela Vila Rica em 2011

A Imobiliária Vila Rica acaba de fechar uma parceria com o Instituto Martim Pescador e com a ONG Parceiros Voluntários de São Leopoldo. A iniciativa, de acordo com Madeleine Hilbk, diretora da imobiliária, é incentivar a prática do voluntariado entre os colaboradores da empresa, tendo em vista os projetos socioambientais previstos para 2011.

As parcerias com as instituições já têm gerado resultados na Imobiliária Vila Rica. No mês de julho, colaboradoras da empresa participaram de uma blitz de combate ao câncer de mama. A ação foi realizada em conjunto com a Parceiros Voluntários de São Leopoldo. Na oportunidade, foram distribuídos panfletos de orientação à população sobre a importância dos exames preventivos em prol da detecção precoce da doença. Ainda neste mês, foram realizadas palestras de sensibilização para o voluntariado na empresa, que no dia 23 participou, pela primeira vez, do Desfile da Imigração Alemã. Na oportunidade, cerca de 20 profissionais da Imobiliária integraram o bloco do Instituto Martim Pescador em apoio à preservação do meio ambiente.

O Instituto Martim Pescador é uma instituição sem fins lucrativos que visa à preservação ambiental e a ordenação do desenvolvimento responsável da região em torno da Bacia Hidrográfica do Rio dos Sinos. Já a ONG Parceiros Voluntários tem a missão de mobilizar, articular, formar pessoas e instituições para o atendimento de demandas sociais.

SOBRE A VILA RICA

Há 37 anos no mercado, a Vila Rica atua no segmento de aluguéis, compra e venda, administração de bens e condomínio, além de incorporações imobiliárias. Além de São Leopoldo, conta com sedes em Novo Hamburgo, Esteio, Sapucaia do Sul e Porto Alegre. Mais informações podem ser obtidas pelo site www.vilarica.com.br.

EMPRESAS

LEROY MERLIN EM SÃO LEOPOLDO

Foi firmado no dia 30 de junho, pela Secretaria de Meio Ambiente de São Leopoldo, o Termo de Compromisso Ambiental que autoriza a instalação das lojas Leroy Merlin no município. A loja irá gerar 200 empregos diretos e cerca de 500 indiretos, e a previsão de inauguração é março de 2012. O local escolhido para a construção da loja é BR-116, esquina com a Rua Cristo Rei. O investimento da obra será de R$ 50 milhões.

CHAPLIN VÍDEO

AÇÃO DE MARKETING DA CHAPLIN VÍDEO INVADE SÃO LEOPOLDO

A proprietária da Chaplin Vídeo, Patrícia Souza, entre os "chaplins" que divulgaram a locadora

Os leopoldenses que circularam pela Rua Independência no sábado, dia 23 de julho, se depararam com artistas vestidos de Charlie Chaplin, pipoqueiros e a distribuição de materiais da ação de marketing relacionada com o novo espaço da Chaplin Vídeo, no centro da cidade. Os "chaplins" fizeram brincadeiras com a criançada, distribuindo máscaras do personagem humorístico e pipocas com a embalagem personalizada da campanha de novos clientes da vídeo locadora. "As pessoas chegaram a formar fila para fotografar e receber os materiais da promoção", disse a proprietária da Chaplin Vídeo, Patrícia Souza. A promoção da Chaplin Vídeo oferece uma locação grátis (acervo e lançamento) às pessoas que preencherem o cadastro do novo espaço, no Spazio Oliva, na Rua Bento Gonçalves nº1001 (atrás do Bourbon Shopping).

Daiana Martins Baldwin
OAB/RS 81.537

Membro do escritório de advocacia "DVH Advogados Associados"

O ASSÉDIO MORAL

O assédio moral ocorre quando um trabalhador é atingido por comportamentos que violem a sua dignidade ou integridade psíquica ou física, com ocorrência diária, que acaba colocando em perigo o seu emprego ou degradando seu trabalho, podendo ocorrer quando o empregador fornece informações confusas ou imprecisas; quando lhe é dificultado o seu trabalho; quando há imposição de horários de trabalho injustificados, etc.

Destacamos que o assédio moral pode ocorrer através de condutas de superior hierárquico; de colegas de trabalho e, até mesmo, de uma pessoa que ocupa um cargo inferior, com a intenção de retirar o seu superior do cargo. Desta forma, podemos verificar que o assédio moral está ligado ao caráter perverso da conduta do ofensor.

Todavia, situações inerentes ao poder diretivo que respeitem os limites da dignidade da pessoa humana, não são considerados como assédio moral.

DVH
Daniel Von Hohendorff
e Advogados Associados
OAB/RS 1.732
Direito do Trabalho,civel
Funcionalismo Público
e INSS

Dr. Arminio João Hohendorff
OAB/RS 3824
Direito do Trabalho

Rua João Neves da Fontoura, 532 - Sala 103
Centro - São Leopoldo - RS - Fone(51)3590-3003

FEEVALE

DESIGN DA FEEVALE ESTARÁ NO ESTÚDIO COUROVISÃO

A Fenac e a Universidade Feevale acertaram os detalhes iniciais para a realização do Estúdio Courovisão, que será um dos atrativos da Feira Internacional de Componentes, Couros, Produtos Químicos, Equipamentos e Acessórios para Calçados e Artefatos, que acontecerá de 27 a 29 de setembro.

FOTO: DIVULGAÇÃO

O diretor-presidente da Fenac, Elivir Desiam, acertou os detalhes do Estúdio Courovisão com Jairo Strassburger e Renata Kohlrausch

De acordo com o diretor-presidente da Fenac, Elivir Desiam, que recebeu a visita do promotor de eventos Jairo Roberto Strassburger e da relações públicas da Feevale, Renata Helena Kohlrausch, o Estúdio Courovisão terá o perfil de um Centro de Design, com a participação de um estilista e de alunos dos cursos de Moda e de Design da Universidade. Lá os materiais expostos na feira serão transformados em produtos, a partir da criatividade, do talento e das tendências de mercado. Nas próximas semanas serão definidos todos os itens da iniciativa que é considerada pioneira. A Courovisão é uma realização da Fenac e da Prefeitura de Novo Hamburgo, com apoio da ABECA, ABQTIC, AICSul, CICB, Assintecal, IBTeC, Abiacav, Abicalçados e Universidade Feevale.

AMO

ARRAIAL DA AMO

No dia 11 de junho ocorreu a Festa Junina da AMO, no Rancho do Colégio Marista Pio XII, em Novo Hamburgo, gentilmente concedido para a instituição assistencial.

Durante o arraial, as crianças da entidade alegraram a festa participando das diversas brincadeiras, como pescaria e boca do palhaço. A festa contou ainda com casamento na roça, encenado pelos funcionários da AMO, e quadrilha, com participação das mães e pais das crianças atendidas.

O evento, que tem por objetivo a integração entre crianças, famílias e voluntários, contou com o apoio do Pio XII e de amigos da AMO e foi um grande sucesso. A AMO agradece, a todos que colaboraram com este dia festivo.

FOTO: DIVULGAÇÃO

Crianças e familiares participaram da festa de São João da AMO

MODA

EQUIPE INSPIRATI VENCE O CIRCUITO DE MODA

Durante a atividade, os acadêmicos criaram looks sobre o tema Neo Tropicália, elaborando desde o desenho, modelagem, corte e costura, até a produção de moda

A equipe Inspirati, composta pelas acadêmicas do curso de Moda da Feevale, Cristine Einsfeldt, Natalia Bertolo e Luciana Fernandes da Costa, foi a vencedora da edição 2011 do Circuito de Moda. Participaram do concurso, acadêmicos dos cursos superiores de Design e Moda do Rio Grande do Sul e Santa Catarina, alunos de diversas cidades, entre elas: Dois Irmãos, Ivoti, Novo Hamburgo, Porto Alegre, Pelotas e Florianópolis. A equipe vencedora recebeu troféu e participará de um workshop no Instituto Rio Moda no Rio de Janeiro, ganhando a passagem, hospedagem e translado, além de uma máquina de costura por integrante.

FOTO: LÍDIA DUTRA

Cristine Einsfeldt, Natalia Bertolo, Joana Souza (modelo), Emanuele Biolo Magnus (professora) e Luciana Fernandes da Costa

NIIGATA
SUSHI BAR
Terça à sábado
apartir das 19:30
Reservas: 51 3037.5409
niigata@niigatasushibar.com.br
Av. Theodomiro Porto da fonseca, 493 - São Leopoldo

ADMINISTRAÇÃO

RECH CONTABILIDADE: 26 ANOS DE SERVIÇOS PRESTADOS

ESCRITÓRIO PRESTA SERVIÇOS NA ÁREA CONTÁBIL, FISCAL, RH E ASSESSORIA EMPRESARIAL PARA CLIENTES DO VALE DO SINOS E REGIÃO METROPOLITANA

A equipe do escritório comandado por Hildegard e Patrícia Rech (primeiras à direita na foto) conta atualmente com 10 colaboradores qualificados na área contábil

A contabilidade é um dos ramos em que a confiança é fundamental na relação de trabalho. E é alicerçada em sólida experiência profissional que a RECH Contabilidade se destaca no segmento contábil da região pela relação de confiança estabelecida com seus clientes ao longo de 26 anos de serviços prestados com qualidade. Localizada em São Leopoldo, a empresa tem como fundadora a técnica contábil Hildegard Rech, profissional que também é membro da diretoria do Conselho Regional de Contabilidade do Rio Grande do Sul. Ela e sua filha Patricia Helena Rech, contadora com especialização em controladoria, dirigem a equipe que tem como foco um atendimento gerencial amplo e uma parceria efetiva com o cliente. O escritório presta assessoria e consultoria nas áreas contábil, fiscal, trabalhista (RH) e empresarial, dentro dos mais diversos nichos de mercado — empresas do comércio, indústria ou serviço, além da pessoa física. Na prestação de serviços, a RECH vem ampliando a atuação junto a clientes do ramo do comércio de combustíveis e construção civil, com as quais está firmando importantes contratos.

Dentro desta visão o escritório está adequado aos desafios e oportunidades que o mundo contábil proporciona, aliando excelência e novas tecnologias em prol dos clientes, alguns deles cultivados desde a fundação da empresa.

SPED

O mercado cada vez mais competitivo exige decisões precisas de quem dirige uma empresa e, por isso, Hildegard e sua equipe orientam seus clientes sobre a melhor forma de controlar e reduzir custos, atendendo às exigências da lei. Impostos, prazos, formas de pagamento e legislação estão em constantes mudanças e são repassadas aos clientes através de atendimento direto e visitas regulares. Sempre que há inovações que demandem novos recursos técnicos, os profissionais da RECH instruem os clientes sobre a utilização mais adequada dos mesmos. É o caso do SPED, modernização da sistemática atual do cumprimento das obrigações acessórias, que são transmitidas pelos contribuintes às administrações tributárias e aos órgãos fiscalizadores. O serviço faz uso da certificação digital para fins de assinatura dos documentos eletrônicos, garantindo assim a validade jurídica dos mesmos, apenas na sua forma digital. O Sped iniciou com três grandes projetos: escrituração contábil digital, escrituração fiscal digital e a nota fiscal eletrônica (NF-e).

EFD PIS/COFINS

Atualmente está em produção o projeto EFD PIS/COFINS, cuja entrega é obrigatória para pessoas jurídicas do lucro real a partir de julho/2011. Trata-se de um arquivo digital instituído no sistema público de escrituração digital – SPED, a ser utilizado pelas pessoas jurídicas de direito privado na escrituração da contribuição para o PIS/Pasep e da Cofins, nos regimes de apuração não cumulativo e/ou cumulativo, com base no conjunto de documentos e operações representativos das receitas auferidas, bem como dos custos, despesas, encargos e aquisições geradores de créditos da não cumulatividade.

Excepcionalmente as empresas tributadas pelo lucro real poderão entregar os arquivos da EFD PIS/COFINS do ano de 2010 até o quinto dia útil do mês de fevereiro de 2012. Por esta razão o escritório recomenda aos clientes não deixarem para gerar os arquivos dos dados muito próximo do prazo final. Além disso, os cadastros de mercadorias das empresas sem seus sistemas internos (ERP) precisam estar completos, inclusive com o código NCM (Nomenclatura Comum do Mercosul).

Declaração do Imposto de Renda de Pessoa Física (DIRPF):

Muitos contribuintes deixam para procurar o contador somente no ano seguinte para a DIRPF, gerando em muitos casos multas e acréscimos legais sobre o imposto de renda devido, quando o contribuinte efetuou vendas de bens ou obteve rendimentos sujeitos ao carnê-leão, por exemplo.

Ganho de Capital (Pessoa Física): obrigatoriedade do preenchimento da declaração para apuração do imposto de renda devido, quando:

I - alienação, a qualquer título, de bens ou direitos ou cessão ou promessa de cessão de direitos à sua aquisição, tais como as realizadas por compra e venda, permuta, adjudicação, desapropriação, dação em pagamento, procuração em causa própria, promessa de compra e venda, cessão de direitos ou promessa de cessão de direitos e contratos afins;

II - transferência a herdeiros e legatários na sucessão causa mortis, a donatários na doação, inclusive em adiantamento da legítima, ou atribuição a ex-cônjuge ou ex-convivente , na dissolução da sociedade conjugal ou união estável, de direito de propriedade de bens e direitos adquiridos por valor superior àquele pelo qual constavam na Declaração;

Isenções: existem algumas hipóteses de isenção do imposto de renda sobre ganho de capital, como, por exemplo, a venda de imóveis adquiridos até 1969, venda de bens de pequeno valor até R$ 35.000,00, dentre outras situações, mas para avaliar se a operação está isenta, é necessário que o contribuinte procure o contador com conhecimento nesta área.

Em caso de imposto de renda devido, Hildegard esclarece que este deve ser recolhido até o último dia útil do mês seguinte ao que se efetivou a venda, ou seja, o contribuinte não deve deixar para apurar o imposto no momento de elaborar a declaração anual de ajuste (abril de cada ano).

A RECH Contabilidade fica na Rua Brasil, 901, centro de São Leopoldo. Telefones: 51 3589-4803 e 3037-7633

RECH
CONTABILIDADE LTDA.

Hildegard Rech
Tec. CRCRS 41.787

Patrícia Helena Rech
Tec. CRCRS 58.952

Fone | fax: 3589.4803 - 3037.7633
Rua Brasil, 901 - Centro - São Leopoldo | RS
hildrech@terra.com.br • patricia_rech@terra.com.br

VERAZ
Transparência.
Você vê em nossa água e
em nossos valores.
Ética, profissionalismo, responsabilidade
social e transparência. O SEMAE se apoia
nesses valores para trazer aos cidadãos de
São Leopoldo um serviço de saneamento
básico que qualifica a vida de todos.
08005102910
Ligação Gratuita - 24h
www.semae.rs.gov.br
SEMAE
SERVIÇO MUNICIPAL DE ÁGUA E ESGOTOS
SÃO LEOPOLDO - RS
São Leopoldo
Administração Popular
Sempre Uma Nova Cidade

ISOSERVICE CONSULTORIA E GESTÃO

SEGURANÇA DO TRABALHO

Em busca de um comportamento mais seguro dos seus colaboradores, a Observação Comportamental deve obedecer aos critérios que levem o colaborador a ver o seu desvio comportamental.

Apesar de todo treinamento oferecido, muitas vezes o estresse do trabalho acaba fazendo com que o colaborador desvie do comportamento padrão ao se deparar com um acontecimento inesperado em seu local de trabalho. Através da Observação Comportamental podemos intervir antes que a situação passe de um desvio comportamental, para a iminência de um acidente. É nessa hora que os serviços oferecidos pela ISOSERVICE Consultoria & Gestão podem fazer toda a diferença. A ação rápida é necessária e todo o trabalho pode ser prejudicado se uma atitude não for tomada. As pessoas devem ter em mente que a produção é importante, sim, mas não a ponto de deixar que sua integridade física fique exposta à riscos desnecessários.

Portanto, ter a equipe toda treinada na Observação Comportamental, é imprescindível para que as atividades sejam desenvolvidas com total segurança.

Evitar os erros humanos só é possível se estivermos monitorando as atividades exercidas por estes. A experiência de mais de 10 anos da ISOSERVICE mostra que a maioria dos acidentes é resultado de falhas humanas, mas que normalmente acontecem por falhas administrativas que podem ser:

- Falta de treinamento;
- Treinamento deficiente;
- Falta de procedimento e/ou procedimentos falhos;
- Falta de supervisão da tarefa;
- Pressão para cumprir metas de produção;
- Supervisão despreparada para comandar.

Identificar as falhas e traçar um plano de ação é o primeiro passo para evitar que os acidentes continuem a acontecer. E a ISOSERVICE possui pessoal qualificado para atender esta demanda cada vez mais crescente em busca da melhoria do ambiente de trabalho proporcionando um ambiente mais saudável e seguro aos trabalhadores. A Observação Comportamental é apenas uma das ferramentas de prevenção em acidentes, utilizada pela ISOSERVICE.

ISOSERVICE
CONSULTORIA & GESTÃO

www.isoservice.net | (51) 8117.7595 | São Leopoldo -RS

QUEIJOS E VINHOS DA ACIS-SL

A Associação Comercial, Industrial e de Serviços de São Leopoldo realizou na noite de 14 de julho a quarta edição do Queijos e Vinhos da entidade. O evento foi apresentado pelo enólogo João Tarragô, da importadora Grand Cru, que destacou as características dos vinhos Chianti Clássico San Pancrazio (Itália, 2008), Koyle Reserva Cabernet Sauvignon (Chile, 2008), Doña Paula Estate Malbec (Argentina, 2009) e Red Tree Zinfandel (Estados Unidos, 2009). Queijos variados, salames, pães, sopa de capeletti e frutas foram servidos durante o encontro realizado na sede social.

ACIS SÃO LEOPOLDO
juntos somos mais
Associação Comercial, Industrial e de Serviços de São Leopoldo

São Leopoldo e seu **DESENVOLVIMENTO**

Um município forte não se constrói sozinho. São Leopoldo completa neste mês de julho 187 anos desde a chegada dos primeiros imigrantes, com o título oficializado pela Presidente Dilma Rousseff de Berço da Colonização Alemã no Brasil.

Este reconhecimento só aumenta a responsabilidade de darmos continuidade ao desenvolvimento de São Leopoldo, valorizando o passado e planejando o futuro, em busca do crescimento econômico, social e empresarial. E este desenvolvimento só é possível com o trabalho alinhado de diferentes forças, em prol de objetivos em comum.

Um exemplo deste trabalho ocorreu no início do mês de julho, quando representantes do poder público, da ACIS-SL, da Unisinos e do Tecnosinos embarcaram juntos numa Missão Leopoldense à China, visando chamar a atenção dos asiáticos para o nosso município e região, em busca de parcerias para dar andamento a projetos como o Terminal Portuário e o novo aeroporto 20 de setembro. Os primeiros frutos desta viagem já estão previstos para serem colhidos no próximo semestre, quando uma comitiva formada por chineses deve visitar o Vale do Sinos.

Entre os aprendizados apontados pelos integrantes da missão, o planejamento e o trabalho integrado entre os diversos setores da sociedade foram os pontos mais destacados. E é exatamente com planejamento e integração, que conseguiremos dar andamento aos projetos propostos, unindo forças com os municípios da região em prol de objetivos em comum.

Associação Comercial, Industrial e de Serviços de São Leopoldo - ACIS-SL
Rua José Bonifácio, 204 - 11º andar - Centro - SL
Contato: (51) 3037.6065 • acissl@acissl.com.br
www.acissl.com.br • Associe-se

Reunião de Associados na CDL de São Leopoldo

• Ocorrido 04 de julho de 2011, com início as 19:30min.

Na pauta estavam assuntos muito importantes para os associados, como a parceria com o Banco Santander, o QComércio, a entrega de prêmios da campanha da CDL - Dia Das Mães e Dia dos Namorados. Também foram entregues os certificados e camisetas de destaque aos vendedores e certificados de destaque para lojas participantes da 1ª fase do Cliente Oculto 2011 que está sendo realizado este ano em 2 etapas. Estiveram presentes ao evento a imprensa, o Gerente Executivo da FCDL Leonardo Meira para fazer o lançamento em São Leopoldo do QComércio, o Distrital da FCDL Gerson Arnold, o Presidente Olinto Menegon, a Diretoria e os colaboradores da CDL-SL, foram mais de 115 pessoas entre elas lojistas, vendedores e ganhadores dos prêmios com seus familiares que prestigiaram o evento.

Parceria

O Banco Santander e CDL-SL fazem parceria para beneficiarem associados da entidade com taxas muito vantajosas. Para maiores informações os associados da CDL devem entrar em contato com Arno Nilson Neto Gerente Business II do Banco Santander - 3579 6900.

Jefferson Franklin Anibal Gerente Comercial do Banco Santander, Arno Nilson Neto Gerente Business II do Banco Santander e o Presidente da CDL-SL Olinto Menegon, responsáveis pela parceria.

Lançamento QComércio

Leonardo Meira Gerente Executivo da FCDL-RS fez o Lançamento do QComércio em São Leopoldo. O QComércio Utiliza os critérios de excelência já estabelecidos na FNQ (Fundação Nacional da Qualidade), visando instrumentalizar e reconhecer aquelas empresas que adotam políticas de qualidade em sua administração. O programa QComércio é destinado a todas as empresas associadas da CDL, ligadas ao comércio/varejo. Além de melhorar a gestão dos lojistas associados a CDL, o QComércio trará melhoras em toda a cadeia econômica, viabilizando melhores produtos e atendimento aos consumidores.

Cliente Oculto / 2011 Lojas Destaques

Ilha Sul - Independência • **Ilha Sul** - Lindolfo Collor • **Via Zilius** • **Madesandri**
Spaço Íntimo • **Siamarrô** • **Boutique Calessa** • **Di Anna Mulher** • **Dimazzo** • **Zenith**

Cliente Oculto / 2011 Vendedores Destaques

Carolina Marcolan da Di Anna Mulher

Rosane Aparecida Pereira Dias da Spaço Íntimo

Eliana Rodrigues da Via Zilius

Ana Paula da Costa da Ilha Sul

Carina Sperafico da Ilha Sul

Gesibel de Oliveira Xavier da Loja Dimazzo

Lidiane Salles Picolotto da Boutique Calessa

Ruy Henrique Groehs da Madesandri

Rosângela Mello Correa da Siamarrô

Janice dos Santos Lavarenz da Zenith

Entrega de prêmios campanha Dia das Mães e Dia dos Namorados

Milton Rodrigues sorteado com um forno microondas recebeu o prêmio de **Ernice Borges** da Loja Teqi fornecedora do cupom premiado.

Roberto da Silva recebeu o microondas com o qual foi contemplado pelas compras realizadas na Loja Ferragem Feldmann de **Rodrigo Feldmann**.

Rogério Caudurro recebeu um Notebook pelo cupom recebido na Relojoaria Passini de **Sueli e Norberto Passini**.

Ivone Lamb recebeu um notebook com o cupon recebido na loja Magazine Luiza - 424 de **Olinto Menegon** Presidente da CDL-SL.

Sandi Ester Wist comprou na loja Di Anna Mulher e foi sorteada com o cupom recebido, com uma TV LCD de 32" entregue por **Maria Ana e Carolina Marcolan.**

Rosalina Maria Kaefer também recebeu cupons na loja Teqi e foi sorteada com uma TV LCD de 32" de **Ernice Borges.**

PALESTRA MOTIVACIONAL COM DANIEL MÜLLER (DIRETOR REGIONAL DA DALE CARNEGIE TRAINING)

MUDANDO ATITUDES, SUPERANDO DESAFIOS

• **Objetivo:** Motivar e integrar os participantes, promovendo a saida da zona de conforto e o desenvolvimento de novos conhecimentos, habilidades e atitudes, na direção de um crescimento sustentável do Comércio Varejista de nossa região.

• **Público alvo: Proprietários, diretores, gerentes, líderes de equipe.**

Data: 09/08/2011 - terça-feira • Hora: 19hs30min • Local: Auditório da CDL-SL
Investimento: 2 kg de alimentos não perecíveis;
Mais informações e inscrições pelo fone: 3037 5433 com Lilian

Câmara de Dirigentes Lojistas de São Leopoldo

8º SEMINÁRIO DE ASSUNTOS CONTÁBEIS DO VALE DO SINOS

O auditório central da Unisinos sediou, em 22 de julho, o 8º Seminário de Assuntos Contábeis promovido pelo Sindicato dos Contadores e Técnicos em Contabilidade do Vale do Sinos (Sincontecsinos) com o apoio da Federacon-RS, CRC-RS, Sescon-RS, Associação dos Contabilistas de Esteio, Sapucaia do Sul e Novo Hamburgo, Unisinos e EBS Sistemas. De acordo com a presidente da Sincontecsinos, Maria do Socorro da Cruz Bittencourt, mais de 100 pessoas participaram do evento, entre profissionais da área, empresários, professores e alunos.

A primeira palestra da manhã foi "A formação do contador frente à internacionalização da contabilidade brasileira", ministrada pelo contador e professor Dr. Clóvis Antônio Kronbauer. Após, a vice-presidente de Desenvolvimento Profissional do CRC-RS, Tanha Lauermann Schneider, proferiu o tema "O órgão regulador e sua relação com o profissional contábil". Já o presidente do Federacon-RS, Sérgio Gilberto Dienstmann, falou sobre as contribuições compulsórias dos profissionais e sua aplicabilidade. Na sequência, o presidente do Sescon-RS, Jaime Gründler Sobrinho, apresentou a palestra "A contribuição do sindicato para as empresas de prestação de serviços contábeis". Na última atividade da manhã, o secretário geral da Junta Comercial do RS, José Tadeu Jacoby, abordou o tema "Associativismo".

À tarde, o contador e advogado Antônio Carlos de Castro Palácios apresentou o "Novo padrão contábil após estudos e impactos iniciais". E, finalizando o evento, o diretor da Biblioteca da Unisinos, curador do Memorial Jesuíta e diretor do Instituto Anchietano, padre Aloysio Bohnen expôs aspectos sobre "A evolução da Contabilidade".

Os palestrantes e organizadores do seminário elaboraram uma programação totalmente voltada a atualização da classe contábil, tendo em vista que a área está em constante transformação

SAÚDE

"A verdadeira amizade é como a saúde perfeita, seu valor raramente é reconhecido até que seja perdida."

Charles Caleb Colton,
clérigo e escritor inglês

SAÚDE OCULAR

GLAUCOMA

BAIXA ADESÃO AO TRATAMENTO E DIAGNÓSTICO TARDIO SÃO PRINCIPAIS DESAFIOS DO COMBATE AO GLAUCOMA

De evolução silenciosa, o glaucoma leva à cegueira e atinge cerca de 1 milhão de brasileiros. Com o tratamento adequado, é possível preservar a visão em vida

Glaucoma não é apenas uma doença, mas um conjunto de alterações com características comuns. O quadro apresenta lesões do nervo óptico e a consequente perda progressiva do campo visual. Assim, o glaucoma se configura como um problema de saúde crônico.

O nervo óptico é uma estrutura que, por meio de impulsos elétricos, transmite ao cérebro a luz captada pela retina. Formado por aproximadamente 1,2 milhão de microscópicas fibras nervosas, chamadas axônios, o nervo óptico é extremamente delicado e sensível às variações de pressão intraocular e fluxo sanguíneo.

A principal causa das lesões ao nervo óptico presentes no glaucoma é o aumento da pressão no interior do olho do paciente. Este aumento pode ser causado por um bloqueio gradual no canal que normalmente drena o excesso de líquido do olho. Muitas vezes o ângulo da drenagem se torna menos eficiente devido ao processo de envelhecimento. Sem tratamento, a doença evolui para a cegueira negra irreversível.

Sintomas

Nos casos de glaucoma de ângulo aberto, a doença evolui silenciosamente e dificilmente o paciente consegue percebê-la quando as lesões ainda são leves e moderadas. Os sintomas aparecem apenas quando já há danos sérios e irreversíveis. À medida que as lesões progridem, o portador do glaucoma tem a visão periférica reduzida. Esta perda não é percebida inicialmente.

As lesões do campo visual vão progredindo lentamente. É como se a pessoa enxergasse por um tubo cada vez mais estreito até ficar cego. Em casos de lesões mais graves, pacientes relatam também a sensação de visão recoberta por uma nuvem ou cortina. No entanto, nos casos de glaucoma de ângulo fechado (crise de glaucoma agudo) alguns sintomas podem indicar o surgimento súbito da doença. Ao identificá-los, é preciso procurar auxílio médico imediatamente para evitar uma progressão agressiva do glaucoma:

- Visão desfocada
- Dor forte no olho
- Dor de cabeça intensa
- Halos ou arco-íris em volta da luz
- Náusea e vômito

Fatores de risco

- Hereditariedade – quanto mais casos de cegueira causada por glaucoma na família, maior o risco
- Idade acima de 40 anos – o envelhecimento natural dos olhos deixa a retina mais vulnerável
- Uso crônico de medicamentos à base de corticóides sem prescrição médica
- Diabetes
- Doenças cardiovasculares – como a hipertensão arterial sistêmica descontrolada, aterosclerose e colesterol aumentado
- Trauma
- Doenças reumatológicas – como a artrite
- Alta miopia

Tratamento

O sucesso do tratamento depende da conscientização do paciente e de seus familiares sobre a gravidade da doença, e da necessidade de se utilizar os colírios para controle da pressão intraocular de forma correta e sem interrupções. Em casos mais graves, há indicação de intervenção cirúrgica. No entanto, em alguns casos há necessidade de manter o tratamento medicamentoso após a operação para que os níveis da pressão interna do olho permaneçam estáveis.

PREPARAÇÃO PARA EXAMES CLÍNICOS

Centenas de pessoas frequentam diariamente os grandes centros de diagnósticos para realizar exames clínicos. Mas, em meio à expectativa do resultado, muita gente deixa de fazer perguntas simples – porém muito importantes – no momento do agendamento. De acordo com o doutor Paulo Campana, médico patologista do Centro de Diagnósticos Brasil (CDB), em São Paulo, muitas pessoas têm de reagendar o exame justamente por não ter se informado sobre o preparo prévio necessário em alguns casos. A seguir, o médico lista cinco dicas preciosas para quem quer cuidar da saúde sem perder tempo:

ALGUNS EXAMES EXIGEM A PRESENÇA DE UM ACOMPANHANTE

"Há exames em que é necessária a presença de um acompanhante maior de 18 anos, como endoscopia, mamotomia, biópsia, agulhamento e artrorressonância. A colonoscopia, por conta da sedação, também não deve ser realizada em pacientes desacompanhados".

TODO JEJUM DEVE SER RESPEITADO

"Com exceção do hemograma simples, a maioria dos exames de sangue exige jejum. Para a dosagem de triglicérides e colesterol, por exemplo, são necessárias 12 horas de jejum. Já para a dosagem de glicose, entre oito e 12 horas. Água em pequena quantidade é permitida. Mas vale prestar atenção às recomendações transmitidas no momento do agendamento do exame".

SE NÃO FOR URGENTE, PESSOAS GRIPADAS DEVEM ADIAR SEUS EXAMES

"É importante relatar ao atendente, na hora de preencher os dados, se está fortemente gripado, com febre, e inclusive informar se está tomando medicamentos para atenuar os sintomas. Caso o exame não seja emergencial, e o paciente possa adiar por uma semana, tanto melhor".

A MENSTRUAÇÃO INTERFERE EM ALGUNS EXAMES

"Alguns exames sofrem interferência direta quando realizados durante a menstruação, como o de urina, a colpocitologia oncótica, a colposcopia e a cultura de secreção vaginal. Nesses casos, não sendo urgente, pode-se adiar o exame por alguns dias a fim de obter o melhor diagnóstico possível".

INGERIR ÁGUA ANTES DO ULTRASSOM CONTRIBUI PARA MELHOR VISUALIZAÇÃO

"Geralmente, até a 12ª semana de gestação é necessário ingerir entre cinco e seis copos de água antes de se submeter ao exame de ultrassonografia. Depois disso, já não é tão necessário. Com relação ao ultrassom transvaginal, algumas clínicas dispensam a ingestão de água. Entretanto, recomendamos a ingestão de pelo menos quatro copos de água para garantir uma boa visualização da região pélvica".

PAINEL DE SAÚDE

Farmácia
AVICENA
A NATUREZA VIVA EM VOCÊ.
homeopatia | florais | cápsulas | dermatologia
f.avicena@terra.com.br 3099-4432
Rua Marquês do Herval, 646 | SL

SÃO LEOPOLDO FEST

CLINIFISIO
Clínica de Fisioterapia e Reabilitação Ltda.
Dra. Fabrícia L. Jaeger
CREFITO - 5/8269-F
Dra. Margot R. Eltz
CREFITO - 5/8272-F
Fones: (51) 3592-9708 / (51) 3591-4991
Av. Wilhelm Rotermund, 96 - Morro do Espelho - São Leopoldo-RS

Espaço Pilates
Uma nova postura em sua vida
3589.7395
Rua 1º de Março, 1046, sala 301, Ed. Fröhlich - Centro/SL

Agora com
BALLNESS
MUSCULAÇÃO | PERSONAL TRAINING | YOGA | GINÁSTICA | AVALIAÇÃO FÍSICA
Biorythmo Academia
Fone: (51) 3589-3544
biorytmo@gmail.com.br
Rua Lindolfo Collor, 509| Centro | São Leopoldo

Reeducação Alimentar e Doenças Crônicas
Adriana Lauffer
NUTRICIONISTA CLÍNICA FUNCIONAL
Pós-graduanda em Nutrição Clínica
Mestre e Doutoranda em Gastroenterologia - UFRGS
CRN2 7560
www.adrianalauffer.com.br
(51) 3037 1112
(51) 9891 3898

CONSULTÓRIO DENTÁRIO
Dra. Marcia Ferrares Espinosa
Cirurgiã-Dentista CRO/RS 18737

- PRÓTESE DENTÁRIA
- PROFILAXIA (limpeza)
- ENDODONTIA (canal)
- IMPLANTES
- EXTRAÇÃO CISO
- RESTAURAÇÃO
- CLAREAMENTO
- BRUXISMO
Fones: (51) 3592-1797 / 3037-3890
Consulte sobre convênios
Aceitamos cartões de crédito
Rua 1º de Março, 392 - Sala 103 - Centro - São Leopoldo | RS

Dra. Rosani Frantz Predabon
Fisioterapeuta - Crefito 5/9564 F
Especialista em Fisioterapia *Osteopática*
e formação em *Podoposturologia*

- Palmilhas Proprioceptivas Posturais para: Fasceíte plantar, Esporão de calcâneo, Metatarsalgias, Pés planos e cavos, Dores nos joelhos e quadril.
- Palmilhas Termomoldáveis Esportivas com componentes para absorção de impacto e impulsão para: Tênis, Voleibol, Corrida, Basquete e Futebol.
rosanifp@brturbo.com.br
Rua Bento Gonçalves,806/201
São Leopoldo - RS
(51) 8463.5551 / 3589.5849
Rua Felipe Camarão, 632/101 e 302
Porto Alegre - RS
(51) 3312.5377

pilates
FLEXIBILIDADE • FORÇA • POSTURA
COORDENAÇÃO • REABILITAÇÃO
DRA. HELENA BERNER
CREFITO 5/52013-F
DRA. CRISTINA SCHWARZ
CREFITO 5/115.364-F
Clinifisio: Rua Wilhelm Rotermund, 96 - São Leopoldo-RS
Fones: (51) 3591-0523 / (51) 3592-9708 / (51) 9996-4922

Dra. Roberta Sobreiro Faggiano
Médica
CREMERS 28284

Depilação Definitiva

O **Laser de Diodo (Light Sheer)** permite que pessoas de pele mais escura, ou bronzeadas, também possam ser submetidas à depilação definitiva (antes privilégio de quem tem a pele clara) sem o risco de ficarem com a pele manchada.

O laser usa o pêlo como condutor para destruir sua raiz. A energia do laser é captada pelo pigmento melanina, que dá cor ao pêlo. Por isso, o tratamento só é eficaz em pêlos escuros. Como este pigmento também dá cor à pele, pessoas morenas ou bronzeadas podem ficar manchadas com os outros tipos de laser. O **Laser de Diodo (Light Sheer)** possui um mecanismo que protege a pele através do seu resfriamento e a energia do laser atinge apenas a raiz do pêlo. Desta forma, a melanina da pele não é afetada, evitando as manchas.

O aparelho recebeu a aprovação do FDA (órgão de controle de medicamentos dos EUA) para redução definitiva de pêlos. Segundo o FDA, definitva é a depilação que remove pelo menos 80% dos pêlos. É importante ressaltar que, devido ao ciclo de vida do pêlo, nem todos os fios se encontram na fase de crescimento (ideal para a ação do laser). Os fios que não estiverem nesta fase de crescimento serão menos afetados pelo tratamento e, por isso, podem ser necessárias várias sessões para se obter o melhor resultado (geralmente 6 sessões para corpo e 8 para rosto). O intervalo entre as sessões deve ser de pelo menos 30 dias, de modo que os pêlos que estejam na fase de repouso passem para a fase de crescimento, tornando-se, então, mais vulneráveis ao tratamento.

O resultado esperado com a depilação pelo **Laser de Diodo (Light Sheer)** é a redução definitiva dos pêlos, mas isso pode variar de acordo com cada caso e localização do tratamento, devido à porcentagem de fios em fase de repouso e a características individuais.

É importante ressaltar que os folículos pilosos têm um grande poder de regeneração e podem voltar a produzir os pêlos depois de algum tempo, principalmente se houver a ocorrência de distúrbios hormonais. Quando isto ocorre, geralmente os pêlos são mais finos, claros e de crescimento mais lento.

Não perca essa!

Uma sessão grátis para pacotes fechados nos meses de agosto e setembro.
Marque agora sua avaliação!

med.esteth@gmail.com | Clínica Esthetcenter | 51/3592.8362 - 51/9807.4441

ALIMENTAÇÃO

QUEIJOS

NUTRICIONISTA ADVERTE PARA A INGESTÃO EXAGERADA DURANTE O INVERNO

Com a chegada definitiva do frio, as pessoas acabam consumindo de forma exagerada alimentos mais pesados para conferir "energia" ao corpo. O queijo é um dos preferidos, inclusive pelos vegetarianos (não veganos). A nutricionista Karina Barros, da Associação Brasileira da Indústria de Alimentos Para Fins Especiais e Congêneres, ABIAD, e pesquisadora da Unifesp, adverte para o consumo exagerado de alguns queijos durante a estação.

Sabemos que os queijos brancos são menos gordurosos que os amarelos. A mussarela, dependendo da marca e da qualidade, também pode ter colorações diferentes. Muita gente pensa que a mussarela é muito mais gordurosa, e isso é uma inverdade. Ela conta com o mesmo número de calorias do queijo Minas padrão (300 Kcal por 100g) e ainda apresenta versões menos calóricas como a temperada, a mussarela de búfala e a light. "Na realidade, o valor calórico e a quantidade de gordura dependem do processamento, por isso, é importante ler os rótulos e verificar os valores informados pelos fabricantes", pondera Karina.

As versões menos calóricas de queijos brancos são o cottage (74 Kcal) e a ricota (140Kcal). No entanto, no inverno eles são os menos consumidos. Uma opção interessante de consumo no frio são os famosos queijos coalhos na grelha (290 kcal), que são menos calóricos que a mussarela e quase com o mesmo valor que o Minas frescal (274 kcal). Na lista dos mais gordurosos, em primeiro lugar está o parmesão (453 Kcal), seguido pelo cheddar (410 Kcal) e o roquefort (369 Kcal). O fondue, prato suíço muito consumido nesta época do ano, é preparado com queijos especiais como o emental (367 Kcal) misturado a outros queijos bem gordurosos.

Na avaliação da nutricionista, para se ter uma alimentação mais saudável é recomendada a ingestão de queijos com menos gordura e menor quantidade de sódio. "Os queijos mais gordurosos devem ser consumidos em quantidades moderadas e com menor frequência, principalmente por quem tem diabetes, hipertensão arterial, dislipidemia, obesidade, entre outros males", adverte a especialista.

Para a alimentação das crianças, o cuidado com os queijos deve ser redobrado. "Não é salutar a ingestão de queijos com mais gordura e salgados, como por exemplo parmesão, provolone e gorgonzola. Neste período de formação do paladar, os queijos mais leves como o minas, o cottage e a mussarela são mais indicados", alerta. Em relação aos idosos, não se deve abusar e tudo depende das comorbidades apresentadas (doenças crônicas) por eles, além da quantidade e frequência ingeridas.

Mas, assim como o chocolate, há uma quantidade indicada de queijo que pode ser consumida sem ser prejudicial à saúde. De acordo com Karina, para se ter uma alimentação mais equilibrada, o consumo de queijos depende muito do quanto é ingerido. "Para se ter uma ideia da quantidade, é preciso saber o que foi consumido durante o dia. Porém, pode-se considerar uma porção de aproximadamente 30 g/dia, associada ao consumo de frutas, verduras, legumes, além do baixo consumo de alimentos industrializados. Desta forma, não causará malefícios à saúde", conclui.

ACABE COM SEUS PROBLEMAS.

PIZZA É BUGA.

disantanton

A pizza divina

SEMANA DA SAÚDE OCULAR

Stürmer
JÓIAS E ÓPTICA

A Stürmer Jóias e Óptica promoveu, de 11 a 16 de julho, a Semana da Saúde Ocular, uma campanha de conscientização sobre os cuidados que devemos ter com a visão. Os profissionais da mais tradicional ótica de São Leopoldo, que está completando 41 anos em setembro, alertaram os clientes sobre a importância das consultas periódicas ao oftalmologista para manter uma visão saudável.

A campanha foi promovida das 9h30 às 18h30 na Stürmer, localizada na rua Independência, 526.

Quem passou pelo local, além de receber brindes, também teve acesso a alguns serviços como consertos, limpeza e ajustes de óculos, bem como recebeu dicas sobre os cuidados com a visão. "No Brasil, mais de 40 milhões de pessoas têm problemas de visão, dez por cento das crianças em idade escolar não enxergam bem e todos os anos ocorrem 150 mil acidentes de trabalho por deficiência visual", alertam os profissionais da Stürmer.

A equipe da Stürmer Jóias e Óptica deu dicas sobre os cuidados com a visão, realizou serviços ópticos e distribuiu brindes durante os dias 11 e 16 de julho

Stürmer: Rua Independência, 526 | Centro | São Leopoldo- RS | 51-3592.4666.

ESTETHCENTER

EMAGREÇA PARA TODOS OS VERÕES DA SUA VIDA

Estamos na estação do ano mais difícil para quem quer controlar o peso. O inverno possui diversos apelos culturais gastronômicos gerados pelas baixas temperaturas e que nos fazem ter muita dificuldade em controlar nossa ingestão calórica. Por outro lado, para quem não se deixa levar por essas "tentações de inverno" a estação é favorável: o frio aumenta nosso metabolismo na tentativa de manter o corpo aquecido, ou seja, gastamos mais calorias por dia.

Na verdade, o ideal é mantermos o nosso peso dentro do limite considerado saudável em todas as estações do ano. Para isso soluções imediatistas como dietas restritivas, exercícios extenuantes, uso de suplementação alimentar ou medicamentos e até mesmo cirurgias plásticas ou para redução de peso nem sempre funcionam. Elas podem ser utilizadas como adjuvantes neste processo, sempre com acompanhamento profissional e nunca devem ser tomadas como solução única.

A principal característica do radicalismo para obter o tão sonhado objetivo é que eles costumam não perdurar por muito tempo. Primeiro porque o nível de estresse gerado pela mudança atinge o limite que qualquer indivíduo pode suportar. Segundo, porque geralmente estes padrões afetam de alguma forma a saúde e o bem-estar das pessoas, gerando algum tipo de prejuízo.

A obesidade é considerada síndrome porque é uma doença de várias causas e com muitas complicações na saúde física e psicológica do indivíduo. Portanto, não existe uma única resposta para seu tratamento. Sabe-se que apenas uma palavra não pode faltar: mudança.

A primeira grande mudança é comportamental. O ideal é uma mudança lenta e gradual sem muita interferência na rotina diária do indivíduo. Lembrando que o tratamento para redução e manutenção de peso não tem cura e irá se estender por toda vida. Para isso, o indivíduo deve procurar substituir aos poucos os hábitos que o prejudicavam por hábitos novos e mais saudáveis, evitando radicalismos, proibições e soluções instantâneas. A grande mudança está nessa motivação em melhorar todos os aspectos de nossa vida de forma lenta, gradual e sustentável.

Para este processo de mudança acontecer de forma consistente é necessário observar os aspectos psicológicos que nos levam a comer mais que o nosso corpo realmente necessita. Comemos para comemorar, comemos para diminuir a ansiedade e o estresse, comemos se estamos tristes, comemos porque um dia nos faltou alimento, enfim, descontamos no alimento diversos sentimentos e frustrações do passado. O ideal é procurar separar a fome da necessidade de comer algo por algum motivo psicológico. Caso se encontre dificuldade para realizar esta tarefa, um profissional deve auxiliar também nestas questões. O ideal é buscar um perfil alimentar mais voltado a saúde e manutenção do corpo e cada vez menos atrelado aos sentimentos.

Em geral, uma alimentação saudável exige que não se deixe muito espaço entre as refeições, procurando comer a cada três horas. Isto estimula o metabolismo, evita o descontrole na hora de comer e diminui a capacidade de armazenamento do corpo. Outra medida interessante é oferecer um bom equilíbrio nutricional, obedecendo a uma proporção correta de nutrientes como carboidratos, proteínas e lipídios. A qualidade alimentar também é importante, alimentos ricos em fibras e vitaminas aumentam a saciedade e garantem o bom funcionamento do organismo. Por outro lado, alimentos ricos em gordura, açúcar e sal prejudicam este funcionamento e aumentam as chances de ganhar peso ou reter líquidos. Por fim, todos nós temos um mecanismo de saciedade, cabe a nós perceber as nossas necessidades e evitar cometer exageros seja por algum fator emocional ou simplesmente pelo hábito de comer mais.

Para completar esta mudança o exercício é fundamental e também que seja uma atividade prazerosa. Esta conduta aumenta as chances de perseverar praticando a atividade proposta. Não existe exercício melhor ou pior, existe exercício feito. Para quem deseja emagrecer o exercício é um ótimo auxiliar, mas como nas questões comportamentais e alimentares, não deve ser o único meio. Aliás, o resultado mais importante do exercício não é o gasto calórico durante a atividade física e sim o aumento da massa muscular que no longo prazo aumentará o metabolismo diário do indivíduo mesmo ele estando em repouso.

Portanto, para emagrecer de forma definitiva, todos os quesitos comportamentais, alimentares e físicos devem ser observados e modificados de forma consistente e duradoura. O mais importante é um projeto de mudança, não para o verão que vem aí, mas para todos os verões da sua vida.

estethcenter

Independência, 1466 Centro
São Leopoldo
Telefone: (51) 3592.8362
estethcenter@superig.com.br

Dr. Odilon Netto Junior
CRM 26.867
Médico do Emagrecimento

ESPECIALIDADES ESTETHCENTER: Implantodontia, Odontologia Estética, Ortodontia, Odontopediatria, Clínica geral, Medicina Estética, Médico do Emagrecimento, Quiropraxia, Psicologia, Nutricionista, Fisioterapeuta, Laboratório de Prótese.

Edison Chiaramelli

Edison Chiaramelli
chiaramelli@gmail.com

Paulista radicado em São Leopoldo, é consultor e construtor. Formado em Engenharia e Economia, já foi professor universitário

PARIS EM 3 DIAS

Outro dia, um amigo me perguntou sobre o que é possível fazer em Paris durante três dias.

Bem, para mim, só o fato de parar em Paris, mesmo que seja apenas para transfer até outra cidade, já vale.

No aeroporto Roissy Charles de Gaulle (Charles de Gaulle, como é conhecido), ao norte de Paris, vale passear pelas lojas do free shopping e as fora dele. Também tem seus bares, bistrôs e restaurantes com o charme próprio da cidade. Vale chegar bem antes do check inn para usufruir de tudo o que esse aeroporto pode proporcionar. Ele fica de 30 a 60 minutos de táxi, o que depende do trânsito do centro da cidade. Tem os Cars Air France, ônibus com três destinos diferentes, ou os Roissybus que param no Opéra (mais baratos). Tem ainda a linha de trem RER (RÉSEAU EXPRESS REGIONAL) que deixa numa estação de metrô.

Quando reservar um hotel em Paris é interessante que ele seja próximo de uma gare (estação de trem). Uma das linhas dos Cars Air France para na Gare de Lyon, mas antes em Montparnasse. Próximos a Gare de Lyon, bairro Berci - Bastille-Republique, tem ótimos hotéis e de todos os custos. Eu conheço mais de 70. Há uma estação de metrô dentro da Gare de Lyon, belos restaurantes e cafés, e o Novotel Paris Gare de Lyon.

Mas vamos ao que interessa, ou seja, Paris em três dias. Eu tenho uma frase importante de se guardar: "O MAIOR INIMIGO DO BOM É O ÓTIMO". E como a gente quer o ótimo, se esquece que o bom bem curtido vira ótimo. Isso se aplica a Paris, de modo geral e em qualquer viagem. Ótimo é ficar três anos, três meses, três semanas em Paris. Mas como é difícil muitos não vão nem para ficar três dias, o que já seria bom (para mim ótimo, sempre).

1° DIA

Passeio de bateaux mouche, vendo do Rio Sena a Torre Eiffel, Musée Dórsay, Louvre, Palais Bourbon, Place la Concorde, Grand e Petit Palais, Les Invalides, Jardins du Trocadéro, La Cite, Notre Dame, e as lindas pontes de Pont des Arts (só para pedestres), Pont du Carrosel, Pont Alexandre III, a Pont Neuf e tantas outras. Passeio de uma hora e 30 minutos inesquecível — não deixar de procurar um relógio do século XIV (tour de l'horloge) na fachada da Conciergerie. Esse tour começa e acaba na Ponte Neuf, próximo a Torre Eiffel. Na volta almoce no Café Marly — próximo ao Louvre, 93 rue de Rivoli —, que creio ser a melhor varanda do mundo. Como estamos em frente ao Louvre, vale uma olhadela na pirâmide de vidro (de muito mau gosto) de IM Pei. Se for entrar no Louvre, concentre-se numa só seção. Atravesse o Sena e percorra a pé a Avenida Champs Élysées até a Place Charles de Gaulle (Arco do Triunfo). Do seu terraço é possível ver as 12 avenidas de Hausmann. Na Champs Élysées, não deixe de ir a um café e sentar em uma mesa próxima da calçada para apreciar o mundo passar por você.

Quase todos os pontos de atração turística de Paris têm uma estação de metrô próxima. No fim da tarde vá até a Igreja Sacré-Coeur e sente nas escadarias para ver o pôr do sol. Se possível com uma baguete, um pedaço de queijo e um vinho. Vale a viagem. Vá também à Place du Tertre, local dos pintores. Caminhe

Paris, na França, é a cidade mais visitada do mundo

Café Marly: com vista para o Louvre, a melhor varanda do mundo

à pé por Montmartre, principalmente o Boulevard de Clichy. Passe em frente ao Moulin Rouge. Jante num bistrô.

2° dia

Passeio de ônibus de dois andares para ver Paris por cima. À tarde vá às lojas de departamentos e ao entardecer suba na Tour de Montparnasse (209 metros de altura e 56 andares). Num dia claro pode-se ver até 40 km. Lá, tome um copo de champagne vendo Paris anoitecer. Jante num dos muitos restaurantes do bairro.

3° dia

Visite a Opéra Palais Garnier, Jardin du Luxemboug, Conciergerie, Place de Vosges, Centro Georges Pompidou (eu não gosto) para ver a Paris moderna. Eu prefiro a La Défense com seu grande arco e o shopping subterrâneo de 400 lojas e 30 cinemas.

Aproveitem.

A bientôt...

Passeio de bateaux mouche pelo Rio Sena. Ao fundo, o Conciergerie, primeiro palácio real na capital francesa usado como prisão durante a Revolução Francesa

Dentro da Gare de Lyon há belos restaurantes e cafés

Paris moderna: La Defense, centro econômico com prédios de arquitetura contemporânea e grandes esculturas urbanas de artistas como Mirò e Calder

NEM PASSAPORTE DIPLOMÁTICO ABRE MAIS PORTAS QUE ESTUDAR NO YÁZIGI.

No Yázigi, você estuda inglês e espanhol para ampliar horizontes, sempre interagindo com as questões mais atuais. Porque aqui, os alunos contam com um sistema de ensino especial, desenvolvido de acordo com cada realidade. Venha para o Yázigi. Faça já sua matrícula. E seja um cidadão do mundo.

Yázigi
VOCÊ CIDADÃO DO MUNDO.

Matrícule-se já: www.yazigi.com
Y/Novo Hamburgo
Y/São Leopoldo

Por que o Yázigi é melhor?

Fiz uma pesquisa entre as escolas de idiomas e percebi que o Yázigi é a melhor de todas. O ensino e os professores são muito bons. Aqui faço três idiomas, inglês, espanhol e italiano.
Victor Hugo Welter (Y-NH)

Escolhi o Yázigi porque tive boas referências, duas colegas de trabalho estudaram no Yázigi e me recomendaram, gosto muito das aulas.
Jeania Romani (Y-NH)

A equipe e os professores são fantásticos, muito atenciosos e qualificados.
As turmas são pequenas, tornando mais próximo o contato entre os alunos e professores, o que facilita o aprendizado e o torna mais agradável.
Igor Martins (Y-SL)

Além do ensino ser ótimo, tem seqüência produtiva no curso.
Também tem intercâmbio para aprimorarmos o nosso estudo, e festas como a do Halloween, do cachorro quente, e a do sorvete.
Luara Cristina Rech (Y-SL)

São Leopoldo
Rua São Caetano 345
3592 9200

Novo Hamburgo
Rua Júlio de Castilhos 454
3065 5990

Yázigi
VOCÊ CIDADÃO DO MUNDO.

Odontologia

O poder do sorriso perfeito

Dr. Alcir Rosolen
CRO 8596
Especialista e
Mestre em Ortodontia

·Implantes
·Ortodontia
·Próteses
·Clínica Geral
·Radiologia

EPAO 1909
Rua Independência, 538
3º andar – São Leopoldo
Fone: 3592.9959 / 3592.0062

DENTALIS
APARELHOS ORTODÔNTICOS

MEIO AMBIENTE

Márcio Linck

E-mail: marcio@linck.com.br

Historiador, é diretor do Museu Histórico Visconde de São Leopoldo. Participa da UPAN - União Protetora do Ambiente Natural desde 1986. Age em defesa da libertação animal e da conscientização e respeito a todas as formas de vida por meio de palestras, vídeos, artigos em jornais, sites e revistas. Autor do livro "Para Além do Ambientalismo - Uma História em Duas Décadas"

OS CACHORROS OU AS CRIANÇAS?

A crítica mais contundente e recorrente que todo o defensor dos animais de rua ouve por aí resume-se em expressões do tipo: "com tanta criança abandonada ficam preocupando-se com cachorro"; "quanta creche ou instituição de caridade passando por dificuldades e essa gente perdendo tempo com esses bichos". Também, de modo semelhante, aqueles que possuem um animal de companhia e despendem algum recurso para o bem-estar e conforto destes ouvem com frequência: "Com tanta criança passando fome ou gente necessitada ficam gastando dinheiro com bicho".

Sem entrar ainda no mérito da questão, ou quem sabe até entrando, é preciso ressaltar que cada pessoa tem o livre arbítrio para dispor do seu tempo e dos seus recursos naquilo que melhor convém, seja para si ou para uma causa qualquer. O juízo de valor emitido sobre as coisas é inerente ao indivíduo que assim o determina, mas apenas para si, e não deve servir de sentença para o outro ou como regra para a sociedade. É um patrimônio pessoal tanto quanto a consciência, a memória, os pensamentos e os sentimentos. A imposição a outrem de valores individuais soa como intromissão, arrogância e prepotência. Além disso, grande parte daqueles que criticam negativamente o trabalho dos defensores de animais de rua são os que nada fazem, nem pelos bichos e nem pelas crianças.

A luta em defesa dos animais de rua abandonados ou de crianças em situação semelhante constitui-se em causas nobres e extremamente importantes. Compará-las no sentido de se buscar soluções que minimizem as condições deploráveis dos entes envolvidos é louvável e salutar, porém é equivocada a comparação com o objetivo de estabelecer hierarquia. Daí ocorre uma sobrepujança de valores que se caracterizam normalmente por serem egoisticamente tendenciosos e preconceituosos, decorrentes de uma postura antropocêntrica ou especista (preconceito quanto à espécie).

Do ponto de vista filosófico, estabelecer que uma espécie tenha maior ou menor importância que outra é uma questão relativa e novamente resulta em juízo de valor. Para o animal que está na rua padecendo de fome, sede, frio, calor, febre, dor e solidão, qualquer gesto de generosidade que implique minimizar, remediar ou solucionar sua condição de vida poderá (para ele, bicho) constituir-se num ápice de alegria e satisfação. Ou diria, um ápice de felicidade, pois os bichos também a almejam, assim como nós, animais humanos.

O animal que sofre o abandono tem a desvantagem pela diferença de sua aparência física, por não poder manifestar em linguagem seus anseios. É inapto a pedir esmola nos semáforos ou nas esquinas, por carecer de proteção jurídica abrangente e eficiente, e por sua vida depender exclusivamente do convívio solidário com os humanos. Aliás, foram estes que os tiraram do mundo selvagem, domesticando-os e tornando-os dependentes da civilização urbana e desumana. Aos animais não podemos cobrar paternidade responsável ou vadiagem por estarem nas ruas! O planejamento familiar deles depende da boa vontade humana em implantar uma política séria de controle das zoonoses. Pena, bem que eles também poderiam ter um ECA: Estatuto do Cachorro Abandonado, ou do Cavalo Assoleado!

Enfim, crianças e animais abandonados são vítimas de uma sociedade injusta, hipócrita e cruel. Diria estúpida por natureza, porém, salva pela grandeza e presteza de gente feito bicho - para bicho feito gente. Simbiose perfeita de um mundo imperfeito.

TEMPORADA de LANÇAMENTOS.

- 110 Lojas
- 200 Lançamentos
- 1500 Ambientes
- 100% Design

Promoção válida enquanto durarem os estoques e para produtos identificados no interior da loja. Entrega conforme disponibilidade de estoque e produção.

Até 30 de julho. Aproveite.

portobelloshop.com.br

NOVO HAMBURGO: (51) 3587-4666 - Av. Pedro Adams Filho, 1.738 - Rondônia
SÃO LEOPOLDO: (51) 3037-6300 - Av. Wilhelm Rotermund, 100 - Rio Branco

Portobello shop

OPINIÃO

Eliana Barbosa

Eliana Barbosa é consultora em desenvolvimento humano, autora dos livros "Acordando para a vida – Lições para sua transformação interior", "O enigma da bota – Enfrentando a sucessão empresarial com equilíbrio e sabedoria" e "Cara a Cara com alguém muito especial – Histórias e lições inspiradoras para você se conhecer... e vencer!" (Novo Século Editora)

COMPORTAMENTO

O FRACASSO ENSINA

ESCOLAS AMERICANAS CRIAM JOGOS QUE ENSINAM A LIDAR COM A FRUSTRAÇÃO

Muitas são as pessoas que, ainda hoje, apesar de tanta inteligência e potencial para o sucesso, não conseguem se destacar na vida profissional e nem serem felizes em seus relacionamentos. Provavelmente você conhece indivíduos que são esforçados ao extremo, estudiosos, mas que se consideram "sem sorte" porque nada que empreendem dá certo. Eles querem vencer e se sentir realizados, mas sempre ficam com a sensação de que falta alguma coisa nessa trilha da vitória.

O primeiro passo para se resolver essa questão é o autoconhecimento, o olhar para dentro de si, conscientizando-se de que a tão almejada transformação interior só é possível quando se decide mudar a postura diante das adversidades, do fracasso e das perdas, no sentido de desenvolver o autocontrole - habilidade que nos permite gerenciar emoções, desejos e reações, mantendo o foco em objetivos relevantes, e de persistir, mesmo em situações mais problemáticas -. Autocontrole é uma das mais fortes características da inteligência emocional.

Esse preparo para enfrentar problemas ou mesmo as derrotas, e acatar os "nãos" que a vida oferece, é uma competência que vem sendo bastante estudada em vários países.

Sobre esse assunto o jornalista Gilberto Dimenstein falou em sua coluna na rádio CBN sobre o "Sucesso dos Fracassados". Segundo ele, "crianças que conseguem lidar melhor com a frustração tendem a ter sucesso e bons empregos". Ainda de acordo com Dimenstein, o "assunto vai entrar na agenda mundial em razão da recente divulgação de pesquisas que, feitas por psicólogos e neurocientistas de algumas das melhores universidades americanas, vêm ganhando credibilidade entre especialistas em aprendizagem".

Ou seja, aquilo que há anos não apenas eu, mas muitos dos meus colegas que trabalham com desenvolvimento humano vínhamos dizendo, agora é comprovado por neurocientistas e psicólogos. Eles têm descoberto que as crianças, ao longo de sua educação, aprenderam a lidar com perdas e frustrações, sem negativismo e autopiedade, apresentaram um melhor rendimento escolar, afastaram-se dos vícios, conseguiram poupar dinheiro, e tornaram-se adultos mais felizes e bem sucedidos.

Nesse estímulo para o desenvolvimento de suas personalidades foi ensinado a elas a importância de se combater o sentimento de urgência, compreendendo que mais vale uma recompensa maior no futuro do que uma recompensa menor disponível no presente.

Não obstante a habilidade de controlar impulsos decorra, em parte, de nossa herança genética, é importante saber que há também influência do ambiente, ou seja, da família e da escola. Por isso, e ainda segundo a coluna de Gilberto Dimenstein, com o objetivo de desenvolver o autocontrole de seus alunos e estimulá-los a encontrar soluções para desafios, algumas escolas americanas estão criando jogos cujo prêmio depende da habilidade em lidar com a frustração, fazer escolhas melhores e adiar decisões, quando necessário. Torço para que nossas escolas aprendam com esse exemplo.

Para que pais e educadores consigam realizar suas missões com louvor, é importante que estejam prontos para preparar crianças e jovens a enfrentarem as naturais dificuldades da vida. Como diz o psiquiatra e escritor Augusto Cury, "Bons jovens se preparam para o sucesso. Jovens brilhantes se preparam para as derrotas. Eles sabem que a vida é um contrato de risco e que não há caminhos sem acidentes".

E lembre-se: nunca é tarde para mudar, adquirir novas habilidades, ser feliz e bem sucedido. Basta afastar de sua mente a ideia da perfeição e fazer de cada fracasso vivido uma experiência de motivação e aprendizado.

O TRADICIONAL SABOR DA CULINÁRIA CHINESA EM SÃO LEOPOLDO E NOVO HAMBURGO

Creare

EASY CHINA®

O Easy China proporciona o equilíbrio perfeito da tradicional culinária chinesa em um ambiente contemporâneo. Experimente nosso variado cardápio e garanta mais sabor aos seus momentos à mesa. Você pode escolher entre o conforto do serviço à la carte ou a facilidade da tele-entrega.

NOVO HAMBURGO
Paraíba, 108 - Pátria Nova
TELE-ENTREGA **3035.5929**

SÃO LEOPOLDO
Lindolfo Collor, 985 - Centro
TELE-ENTREGA **3099.4500**

NOVOS SABORES
- FISH N' CHIPS®
- CHICKEN' CHIPS®

Segunda a Sexta-feira: 11h às 14h e 18h às 23h | **Sábados, Domingos e Feriados:** 11h30 às 14h30 e 18h às 23h

www.easychina.com.br

CULTURA

"A leitura é uma fonte inesgotável de prazer, mas por incrível que pareça, a quase totalidade, não sente esta sede".

Carlos Drummond de Andrade

IMIGRAÇÃO ALEMÃ

FELIPE KUHN BRAUN LANÇA SEU TERCEIRO LIVRO

OBRA RETRATA A HISTÓRIA DE 15 IMIGRANTES ALEMÃES QUE AJUDARAM A COLONIZAR O VALE DO SINOS NO SÉCULO XIX

Felipe e suas obras: três livros e uma segunda edição. Até 2012 ele deve lançar mais duas publicações

O jornalista hamburguense Felipe Kuhn Braun acaba de lançar "Memórias de Imigrantes Alemães e seus Descendentes no Sul do Brasil", seu terceiro livro sobre a vida dos imigrantes alemães. Apesar da pouca idade, 23 anos, Felipe já se destaca entre os historiadores especializados no tema, e conta com o maior acervo fotográfico da imigração alemã em nossa região. *"Quando iniciei essas pesquisas não pensava que iria encontrar tanto material. Desejava sim, desde o início, publicar um livro, mas não pensava como hoje, em seguir publicando todos esses projetos"*, revela o autor, que já está trabalhando em duas novas publicações, desta vez sobre diários, cartas e relatos de imigrantes. Um deles já está pronto e revisado, e o outro deve ser finalizado no primeiro semestre de 2012.

LANÇAMENTO

Nessa publicação, Felipe Kuhn Braun traz bibliografias e memórias de imigrantes alemães e seus descendentes. O livro é fruto de nove anos de pesquisas e da compilação de cartas, diários, documentos, fotografias antigas e relatos dos alemães que para cá vieram.

As duas primeiras histórias escritas são as biografias de Anton Kieling e Mathias Mombach, dois ex-soldados de Napoleão Bonaparte, que foram perseguidos em sua pátria e tiveram que fugir para o Brasil. "Kieling emigrou com uma nobre cuja história ainda hoje é pouco conhecida. Mombach fundou Walachei, defendeu a localidade, lutou contra os revolucionários durante a Revolução Farroupilha e é considerado uma figura lendária dos idos da imigração alemã no sul do Brasil", detalha o jovem escritor.

Braun escreve sobre Johann Naab, imigrante alemão nascido no sul da Rússia, cujo pai pediu que ele emigrasse depois que o czar russo obrigou todos os descendentes de alemães a servirem no exército, declarando na época que preferia perdê-lo para o mundo, que para uma guerra. No livro também está registrada a biografia de Henrique Harry Roehe, professor, violinista e líder da comunidade de Dois Irmãos. Roehe era um Brummer, pertencia ao grupo de militares que vieram para o Brasil para servirem ao imperador em um conflito contra a Argentina. Junto com ele viria outro imigrante, cujas memórias biográficas foram transcritas na íntegra por Braun. Era Franz Adolph Jaeger, patriarca de uma conhecida família de professores do século XIX e início do século XX. Outro histórico interessante é sobre a família Göllner, que foi dizimada pelos índios no ano de 1835, na localidade de Roseiral, interior do município de Linha Nova. Sobreviveram ao ataque a filha Helena, de oito anos, e sua irmã de um mês de

vida. Há também o histórico de Jacob Kroeff Filho, empresário que teve muito sucesso nos negócios, retornou para a Alemanha e foi recebido pelo Papa em Roma. Kroeff foi um dos empresários mais poderosos do início do século XX, e foi o primeiro deputado a representar Novo Hamburgo na Assembléia Legislativa do Estado.

De forma parcial, encontram-se na publicação os escritos de Hugo Metzler, um renomado jornalista suábio (do sul da Alemanha) que escolheu o Brasil como lar, mas que sempre defendeu sua pátria, sua religião e suas convicções. Foi preso, maltratado e difamado, mas reconhecido pelos imigrantes alemães de sua época como um líder e porta-voz das comunidades no interior.

Braun também escreve sobre Guilherme Winter, o patriarca fundador de Bom Princípio, que aceitava em suas terras pessoas de diversas profissões e exigia de todos os recém chegados dedicação na formação intelectual dos filhos. Felipe também traz a história dos Lammel: um empresário austriaco que ao perder sua empresa na Boemia, decidiu emigrar para o Vale do Taquari.

O livro também traz detalhes sobre a diversidade étnica e cultural dos imigrantes que aportaram no Brasil. "Para ter uma ideia, apesar de todos falarem alemão, dos 15 imigrantes retratados, um era da Áustria, um da Suíça, um da Rússia, dois eram de Luxemburgo e os outros 10 eram alemães — um era da Saxônia, um de Holstein, um da Suábia. Os outros sete do Hunsrück e de Hessen", descreve o autor. Apesar de manter uma continuidade nas pesquisas, ele relata que seu terceiro livro tem muitas informações diferentes dos anteriores, com mais texto (190 páginas) e histórias escritas pelos próprios imigrantes. O livro também traz menos fotos históricas, 45 ao todo. No primeiro livro foram 140 e no segundo 203.

2em1

reinheimer outlet

Desde 1943 que excelência na criação e produção de móveis que não se repetem, é marca registrada **Reinheimer.** E hoje, em 2011, existe mais uma razão para que arquitetos e consumidores, continuem preferindo **Reinheimer** em seus projetos. Toda essa qualidade, também está presente no **Outlet Reinheimer,** onde o preço é uma agradável surpresa.
Vale à pena conferir. Apareça.

reinheimer

BR 116, 1294 | são leopoldo
3592-1869 | 3592-9803

www.reinheimer.com.br

ACERVO FOTOGRAFICO

Em setembro de 2001 Felipe Kuhn Braun iniciou suas pesquisas sobre genealogia e imigração alemã. No decorrer do primeiro ano Felipe visitou familiares próximos em busca de informações, nomes, datas, histórias e fotografias antigas. Desde o início um dos objetivos de Braun foi resgatar o passado distante de sua família a partir das histórias e imagens de seus ancestrais.

Em nove anos Felipe formou um arquivo de pouco mais de 1.500 fotografias antigas. Preocupado com a perda constante do material fotográfico, ele fez um mapeamento do interior e passou a visitar semanalmente famílias em busca de imagens de imigrantes, seus descendentes e as localidades fundadas por eles. Os municípios visitados para as pesquisas foram Nova Petrópolis, Feliz, Santa Maria do Herval, Morro Reuter, Picada Café, Dois Irmãos, Bom Princípio, São Sebastião do Caí, São José do Hortêncio, Salvador do Sul, Linha Nova, São Pedro da Serra, Tupandi, Novo Hamburgo, São Leopoldo, entre outros.

Todas essas imagens foram emprestadas pelas famílias, e no decorrer de um ano Felipe multiplicou seu arquivo para 13.800 fotografias antigas. As fotos foram digitalizadas, impressas, separadas em álbuns por temas, famílias e localidades. Essas imagens retratam os costumes e hábitos culturais dos imigrantes alemães e seus descendentes da década de 1860 (começo da fotografia no Rio Grande do Sul) até a década de 1960, final da fotografia em preto e branco.

Felipe também encontrou arquivos parciais de fotógrafos teuto-gaúchos do início do século XX, entre eles Otto Schönwald e Hugo Bernd de Porto Alegre, Hugo Theodoro Neumann de Nova Petrópolis, Augusto Nienow de Linha Nova e Rücker do município de Feliz. O arquivo desses fotógrafos (quase 2.000 imagens antigas) foi organizado, digitalizado e reimpresso. Cerca de 900 fotografias antigas são do século XIX, nas quatro décadas da fotografia no sul do Brasil - 1860, 1870, 1880 e 1890. Entre as preciosidades da coleção estão algumas imagens feitas pelo daguerreótipo no início da imagem no sul do país. Há também as coleções de fotógrafos amadores do início do século XX, tais como Carlos Momberger e Walter Haas de Novo Hamburgo. Momberger retratou Novo Hamburgo, Taquara, Gramado, Santa Maria do Herval e as praias de Torres e Tramandaí nas décadas de 1930 e 1940. Walter Haas retratou Novo Hamburgo, Dois Irmãos, Taquara, a região metropolitana e o litoral (principalmente Tramandaí e arredores).

As curiosidades dentre os temas mais variados sobre a colonização germânica são as fotos das noivas de preto, dos carnavais do final do século XIX e começo do século XX, das sociedades de canto e tiro ao alvo. Algumas relíquias são as imagens do interior das escolas, igrejas, das fábricas, tipografias, as fotos dos escravos, das propriedades rurais e do começo de municípios como Dois Irmãos, Linha Nova, Nova Petrópolis, Feliz, Novo Hamburgo, São Leopoldo e Porto Alegre.

Curiosidades: Entre as imagens do século XIX também estão retratadas as famílias: Acker, Adams, Alles, Angel, Bartholomay, Becker, Berlitz, Bernd, Besing, Bier, Biernfeld, Bohnenberger, Biernfeld, Boll, Braun, Damm, Dannenhauer, Dapper, Deuner, Diefenbach, Diefenthäler, Drehmer, Dietrich, Döhren, Dreyer, Ellwanger, Eltz, Engel, Feltes, von Fries, Gerhardt, Graeff, Gruel, Haag, Hännel, Harz, Haury, Hauschild, Heck, Heller, Hennemann, Hess, Heuser, Hofmann, Hoffmeister, von Hohendorff, Jaeger, Jung, Kandler, Kerber, Kieling, Korndörfer, Krämer, Kroeff, Krug, Kuhn, Kunz Lamb, Link, Loeblein, Lorenz, Lorscheider, Lösch, Ludwig, Mayer, Mattje, Müller, Müssnich, Peters, Petry, Port, Poschetzky, Rambow, Rauber, Renck, Renner, Richter, Sänger, Sellin, Schmidt, Schneider, von Schwerin, Sperb, Spohr, Springer, Steigleder, Ströher, Trein, Treis, Wäschenfelder, Werlang, Wittmann, Wickert e Wiltgen.

LITERATURA

LER OU LER, EIS A RESPOSTA!

LIVRARIA NOBLEBOOK, LOCALIZADA NO CENTRO DE SÃO LEOPOLDO, OFERECE MAIS DE TRÊS MIL TÍTULOS PARA VOCÊ ENCONTRAR O LIVRO QUE PROCURA

NOBLE BOOK
Livros diversos para mentes diversas.
www.noblebook.com.br
30371370

Voltaire disse uma vez que é difícil segurar uma nação depois que ela começa a pensar. Para pensarmos precisamos ler. Podemos ler em casa, na escola, no trem, no ônibus, na praça, no avião, ou onde estivermos. A leitura é sempre uma boa companheira, uma amiga de fato, pois pode nos tirar do lugar comum, provocar emoções, mudar o humor, nos alegrar, nos entristecer, nos amedrontar, nos encorajar, enfim, levar-nos a lugares, tempos e dimensões nunca antes imaginados. A leitura nos tira do trivial, leva-nos para o além, de uma época a outra. É uma porta entreaberta para todas as distâncias. Além de tudo isso, principalmente, ela é responsável por nos dar o conhecimento tão necessário na sociedade moderna. Ler não é um luxo, mas uma necessidade, pois nos mostra a verdade das coisas. E a verdade nos torna livres. Então, entende-se que ler é um fator muito importante, pois, afinal de contas, estamos na era do capital intelectual, na era do conhecimento.

Neste sentido, a NOBLEBOOK oferece os mais variados títulos, contemplando literatura infantil, infanto-juvenil, espiritualismo, auto-ajuda, direito, administração, psicologia, pedagogia, artes, filosofia, religiões, gastronomia, história, biografias, literatura nacional e estrangeira, material de idiomas e livros didáticos.

"Livros diversos para mentes diversas".

A Livraria NOBLEBOOK fica na Rua São Caetano, 350 - sala 1, centro de São Leopoldo, fone 3037.1370 / 3037.1371

Cultura, educação e entretenimento: a NOBLEBOOK investe no bom atendimento, no conforto do cliente e na qualidade dos produtos

O acervo da livraria contempla as mais diversas áreas de interesse, entre literatura (ficção, não-ficção, esoterismo e auto-ajuda), livros técnicos e didáticos

anschau.com.br

MÓVEIS SOB MEDIDA *em* **DETALHES**

A **Ecco Interiores** utiliza materiais ecologicamente corretos na fabricação dos móveis planejados, em cada detalhe uma escolha que respeita a natureza e você, que também faz parte do nosso **planeta**.

Closets • Dormitórios • Home Office • Home Theater • Lavanderia • Banheiros • Cozinhas

Ecco Interiores

Rua 1º de Março, 584 • São Leopoldo • Fone: **3037 5115**
Rua Maurício Cardoso, 1770 • Novo Hamburgo • Fone: **3590 1800**
ecco@eccointeriores.com.br • **eccointeriores.com.br**

AMPLIAÇÃO DO MUSEU - CERIMÔNIA DE OFICIALIZAÇÃO

No dia 25 de julho de 2011, 27 anos após a inauguração do prédio atual, o prefeito de São Leopoldo, Ary Vanazzi, anunciou em solenidade realizada no Museu Histórico Visconde de São Leopoldo (MHVSL), que já é o maior museu de imigração alemã do Brasil, a ampliação do mesmo. A obra prevê mais espaço para exposições e cursos, cafeteria, salas para restauro de acervo e reserva técnica. Além de museu, o MHVSL é um arquivo histórico, uma biblioteca e uma casa de cultura, onde também funcionam o Museu de Imprensa, o Instituto Histórico e a Orquestra Sonarte. Ele é ainda o museu da cidade de São Leopoldo, e sua estrutura atual não comporta mais crescimento do acervo. Na ocasião, seu presidente, José Carlos Eggers, agradeceu o apoio da comunidade e da Prefeitura de São Leopoldo para que o projeto saia do papel. Ele ressaltou também o empenho do secretário municipal de Planejamento e Gestão, Paulo Borba, para a viabilização do projeto de lei que propõe a modificação na Lei dos Índices Construtivos.

Durante a solenidade Vanazzi assinou, simbolicamente, o projeto

Apresentação de violinistas da Orquestra Sonarte

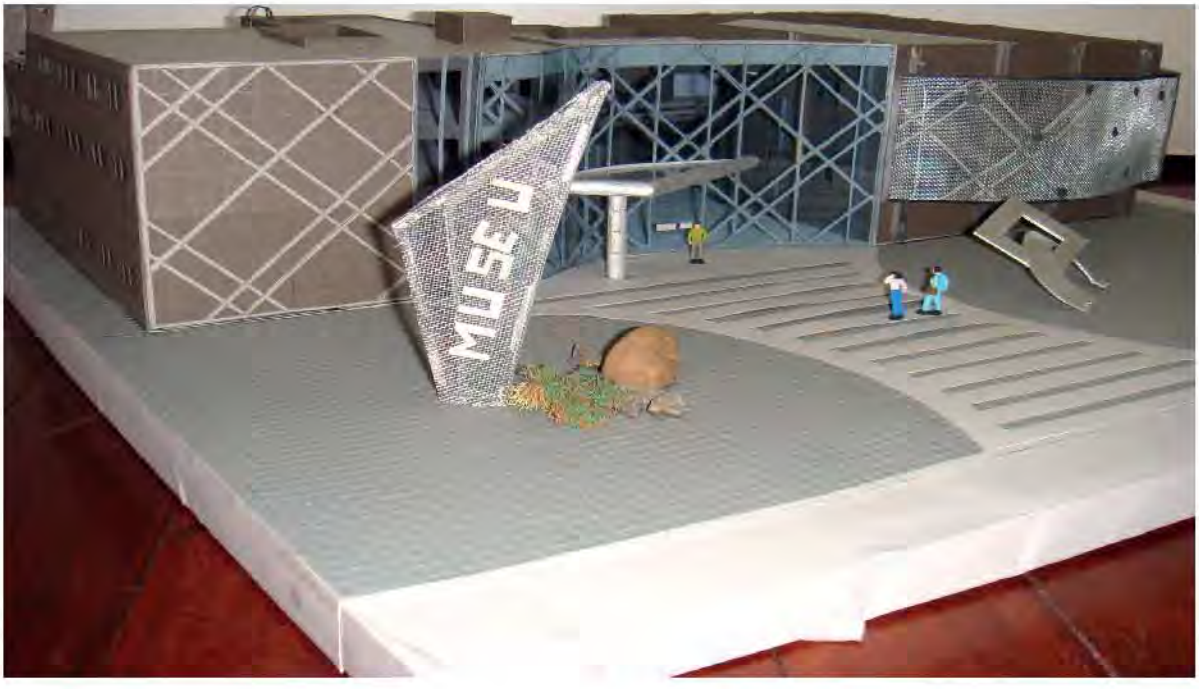

A obra vai ampliar o espaço para exposições, além de incluir novas salas e uma cafeteria

PAINEL DE SERVIÇOS

VOLTANDO NO TEMPO

Por José Carlos Eggers

Ao comemorar os 187 anos da imigração alemã para o sul do Brasil, destacamos alguns tipos humanos em situações cotidianas. Uma homenagem a estes desbravadores europeus, que junto com negros africanos e índios, através do trabalho conjunto e do caldeamento de raças deram origem aos gaúchos, brasileiros de hoje, e a essa nação continental.

Grupo de cantores na Linha Olinda 1891

Festival de cantores em Hamburgo Velho

Um teuto-riograndense (gaúcho alemão)

Família em passeio a cavalo

Meninas da Fundação Evangélica de Hamburgo Velho

As costureiras da fábrica de acolchoados

Caixeiro viajante 1890

Caixeiros viajantes 1888

PROJETO MÚSICA NO MUSEU

CONCERTO DA IMIGRAÇÃO

No dia 23 de julho, a Orquestra Sonarte realizou um grande concerto em comemoração a imigração alemã, tendo como solista a violinista Caroline Frauches de Porto Alegre e o maestro Alexandre Takarama, doutor em regência pela Universidade de Telaviv/Israel. Este concerto caracteriza-se por ter no programa compositores alemães homenageados por compositores de outras nacionalidades. O compositor homenageado foi Johann Sebastian Bach e a obra Concerto para Violino em Mi M. Além de Bach foi executado o concerto grosso opus 6 nº 10 de G. F. Handel e a homenagem brasileira foi através da obra Mourão de Guerra – Peixe comemorativo aos 187 anos da imigração alemã.

Orquestra Sonarte - solista: Caroline Frauchers - maestro: Alexandre Takarama

INFORME-SE

Horário de funcionamento do Museu sede central
segunda a sábado das 14h às 17h30

Casa do Imigrante/Feitoria
Informações: (51)3592-4557

Visita de Escolas/Grupos de Turistas Com horário marcado
- Fone: (51) 3592-4557

Pesquisa Histórica em geral. Pesquisa nos microfilmes do Jornal Deutsche Post
De segunda a sexta - 14h às 17h30
Com horário marcado
Fone: (51) 3592-4557

CURSOS QUE O MUSEU OFERECE

Cursos de línguas:
Alemão – Profª. Annimari Prade
Italiano – Profª. Maria da Graça Nedel
Espanhol – Profª. Isabel K. de Freitas

Curso de Música:
Flauta Doce - Profª. Mônica Tauchert
Violino, Viola e Violoncelo – Instituto Sonarte

Curso de Pintura Decorativa:
Bauernmalerei - Profª. Elisabeth Goldschmid

São Leopoldo Fest 2011

As 150 mil pessoas que passaram pela São Leopoldo Fest durante os dez dias de festa, encontraram muitas atrações no Largo Rui Porto. O evento comemorou os 187 anos da chegada dos primeiros imigrantes alemães ao Brasil e, este ano, teve um gostinho especial: a conquista por São Leopoldo do título de Berço da Colonização Alemã no País.

A programação, pensada em agradar todos os gostos musicais e os diferentes públicos - infantil, adolescente, adulto e terceira idade – incluiu shows nacionais e locais, atrações gastronômicas, parque de diversões, feira empresarial e espaço de artesanato. As atividades do Tablado Folclórico e do Espaço Arte Sesc foram uma atração a mais.

O tradicional desfile da Imigração Alemã, no sábado, 23, fez com que leopoldenses e visitantes parassem a Rua Independência para assistir a passagem de carroças, carretas e carros de boi, conduzidos por produtores rurais. A história também foi contada por demais entidades, associações e escolas que desfilaram na Rua Grande.

A abertura oficial do evento, no dia 25 de julho, contou com a presença do governador do Rio Grande do Sul, Tarso Genro, e do secretário estadual de Infraestrutura e Logística, Beto Albuquerque. O secretário foi o autor do projeto de lei que concedeu o título ao município. Ainda no dia 25, mais de 15 mil pessoas assistiram o show da dupla sertaneja Bruno e Marrone.

Entre os destaques desta edição do evento estão: Reação em Cadeia; Chimaruts; Lucas e Felipe; Bruno e Marrone; Fernanda Brum; Nx Zero; Nei Lisboa; e Papas da Língua; além dos uruguaios do El Club de Tobi e da Murga – La Siete.

No domingo, 31, subiram ao palco a dupla sertaneja Laluna & Vinicius. A festa foi encerrada com os gaúchos do Tchê Guri.

FOTOS: CHARLES DIAS

Centenas de pessoas, entre autoridades e sociedade civil, prestigiaram o evento de abertura oficial da SL Fest 2011, que contou com a presença do governador Tarso Genro

Na noite de terça-feira, 26, a cultura gaúcha subiu ao palco da São Leopoldo Fest. O grupo Eco do Pampa foi uma das atrações que fez o público dançar

La Gran Siete: a murga é o carnaval uruguaio que encanta o público por onde passa com teatro, música e cor

O Luvão, símbolo da Campanha Municipal do Agasalho, chamou a atenção dos visitantes da festa, que puderam fazer suas doações no posto de arrecadação montado no local

A NxZero encerrou a sexta-feira, 29, ao lado de um público apaixonado pelos riffs e pelas letras de suas músicas

Mais de 15 mil pessoas cantaram os sucessos da dupla sertaneja Bruno e Marrone, que subiu ao palco na segunda-feira, 25, para festejar a abertura oficial da São Leopoldo Fest 2011

ENTIDADES PARTICIPAM DA SÃO LEOPOLDO FEST

Olinto Menegon, presidente da Câmara de Dirigentes Lojistas de São Leopoldo - CDL-SL, recepcionou a corte da SL Fest 2011 e demais convidados no coquetel promovido pela entidade durante o evento

No coquetel da ACIS-SL durante a SL Fest, Jorge Kuhn, da Semedes com os integrantes da diretoria da ACIS-SL, Celso Erny Kraemer, Fábio Faistauer, Davi Dalcin, Luiz Francisco Calgaroto, Marco Aurélio Zang, Maria Ana Marcolano e Sandro Emílio Cassel com a gestora executiva do Tecnosinos, Susana Kakuta

Moller

DISTRIBUIDORA DE FRANGOS E EMBUTIDOS

Fones:
(51) 9989-8900
(51) 9998-9725

LeBon®

Não basta ser bom.
Tem que ser LeBon.

Atendemos:

Eventos
Festas
Clubes
CTGs
Mercados em geral
Entrega de ½ Frango

Kazum

Marketing digital

Kazum Marketing Digital

Somos uma agência de marketing digital, e nossa principal proposta é aproximar as empresas de seus clientes, com ações e estratégias publicitárias através da internet, utilizando o correio eletrônico como meio de propagação.

O e-mail marketing busca captar novos clientes, fidelizar os atuais e fortalecer o reconhecimento da marca e divulgação impactante dos produtos e serviços.

CONHEÇA NOSSOS PACOTES DE E-MAIL MARKETING.

NÓS FAREMOS DE SUA CAMPANHA UM SUCESSO.

Conheça também nossos outros produtos www.kazum.com.br

VIAJE MAIS PAGANDO MENOS. SEJA UM VIAJADO!

SITE
www.viajado.com.br

TWITTER
twitter.com/KAZUM_MD

FACEBOOK
facebook.com/viajado

E-MAIL / MSN
sac@viajado.com.br
suporte@viajado.com.br

ORKUT
Viajado

CLUBEKAZUM SEMPRE AS MELHORES OFERTAS DA SUA REGIÃO.

SITE
www.clubekazum.com.br

TWITTER
twitter.com/KAZUM_MD

FACEBOOK
facebook.com/Clubekazum

E-MAIL / MSN
sac@clubekazum.com.br
suporte@clubekazum.com.br

ORKUT
Clubekazum

GASTRONOMIA

" A comida sem tempero é como a vida sem paixão: não tem sabor e desconhece-se o prazer".

Fingalwills

ACOMPANHAMENTO

ARROZ COM PÊRA E CIDREIRA

As marcas do Grupo SEB – Panex, Rochedo e Clock, prepararam um cardápio especial que promete agradar a todos os gostos. Confira e delicie-se!

Ingredientes
2 tabletes de caldo de galinha
2 colheres (sopa) de azeite
1 cebola média processada
3 xícaras (chá) de arroz
5 folhas de erva-cidreira
1 colher (sopa) de amêndoas em lascas

Preparo:

Aqueça cinco xícaras (chá) de água e dissolva o caldo de galinha (mantenha em fogo baixo). Já em uma Caçarola, aqueça o azeite, refogue a cebola e frite bem o arroz. Coloque as folhas de cidreira amarradas e junte o caldo fervente. Tampe parcialmente a Caçarola, abaixe o fogo e cozinhe até que a água comece a secar (cerca de 15 minutos).

Quando o arroz estiver quase seco retire a cidreira e despreze. Aqueça uma frigideira à parte com a manteiga e doure as pêras. Acrescente ao arroz misturando delicadamente, desligue o fogo e espere cinco minutos. No momento de servir, polvilhe com as amêndoas.

Rendimento: 10 porções
Preparo: 25 minutos
Calorias: 175 Kcal/porção

PIZZA CHIC DE SALMÃO COM ALHO PORÓ E BRIE

Queridinha de milhares de pessoas em todo o mundo, a pizza ganha versões diversificadas de sabores para agradar a todos os paladares. Apesar de ser um prato popular, algumas combinações podem fazer da pizza um prato exótico, saudável e sofisticado. É o caso da receita criada pela Marcomar, que aposta na combinação do nutritivo peixe salmão, com o versátil alho poró e o especial queijo tipo brie.

Rendimento: 8 porções
Tempo de preparo: 30 minutos
Calorias: 400 Kcal /porção

Ingredientes:
600g de salmão para recheio
1 xícara (chá) de alho poró
1 colher (sopa) rasa de pimenta verde em grãos
1 dose de gim
1 colher (sobremesa) de sal
1 colher (sopa) de manteiga sem sal
2 colheres (sopa) de azeite de oliva
4 tomates picados e temperados com sal e orégano
1 massa para pizza de aproximadamente 350g
200g de queijo brie em cubinhos

Preparo:

Refogue o alho poró com o azeite e a manteiga, junte o salmão, o sal e, assim que mudar de cor, o gim. Deixe evaporar e reserve. Montagem: abra a massa com o rolo, coloque o tomate até próximo das bordas, cubra com o refogado de salmão e, alho poró. Distribua os cubos de queijo brie pela pizza e polvilhe com os grãos de pimenta verde. Asse cuidando para que esteja dourada por igual e com o fundo bem sequinho. Sirva imediatamente.

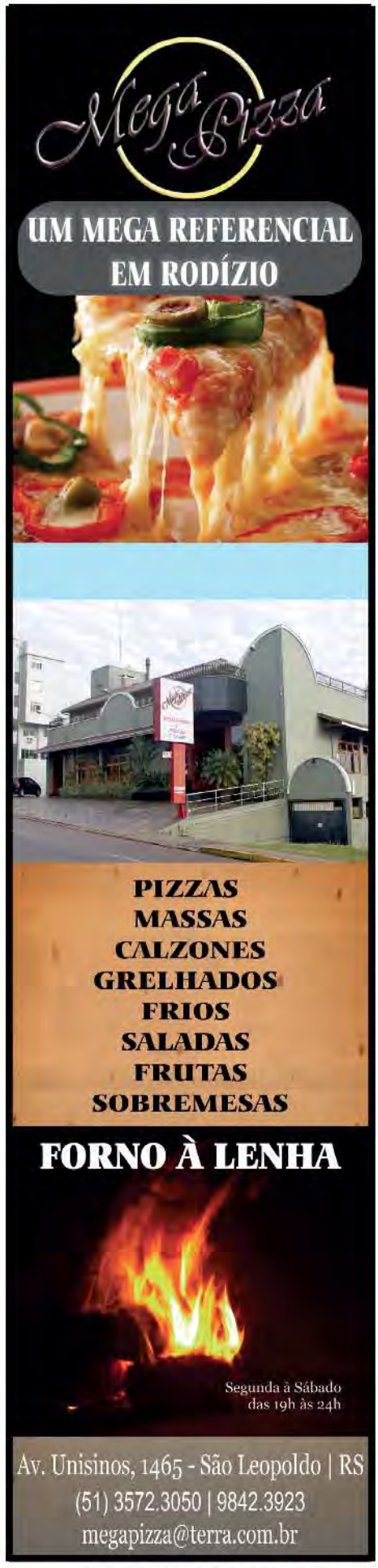

Festejar: o que já era bom, ficou ainda melhor.

festejar

A sua Festejar ficou ainda melhor, agora com dois endereços para melhor atendê-lo:

*A sua loja já conhecida, da rua Primeiro de Março, 275, agora é **Festejar** Faça Fácil, onde você encontra uma variedade de produtos e acessórios para deixar sua festa ainda mais divertida, ou se preferir, faça você mesmo! Como o nome já diz, afinal temos os produtos que você precisa pelo preço que você procura para fazer a festa, seja em casa, em um espaço especializado ou ainda na escola.*

*Mas se você procura aquele atendimento personalizado para transformar sua idéia de festa, na festa de sucesso que você idealizou, com profissionais preparados, antenados com as últimas tendências do mercado de eventos, a **Festejar** Decorações que agora está localizada na rua Marquês do Herval, 540 continua pronta para fazer sua festa acontecer.*

Lá você encontrará uma vasta linha de toalhas e sobre toalhas para locação, com diversificada padronagem, locação de cristais, móveis provençais, pufs e tudo o mais que você precisar para deixar seu evento ainda mais interessante.

*A **Festejar** mudou para proporcionar a seus clientes mais conforto e agilidade nos serviços, com dois espaços distintos para produtos e serviços, o cliente **Festejar** agora tem duas lojas totalmente equipadas para serví-lo e encantá-lo.*

*Então agora você tem uma opção de produtos e outra de serviços para sua festa ou evento, ambas com a qualidade **Festejar** que você confia.*

Rua 1º de Março, 275 · Centro · São Leopoldo · Fone: **51 3037.7762**
Rua Marquês do Herval, 540 · Centro · São Leopoldo · Fone: **51 3589.2383**
www.festejarfestas.com.br

Ana Cachapuz Cypriano

anamariaopm@gmail.com
professroa aposentada e
articulista do Jornal NH

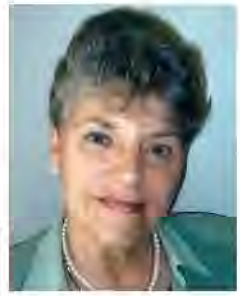

BELEZA E MULHER

Nenhuma de nós abre mão de se produzir e buscar o destaque na multidão, fazer-se linda para causar admiração do seu parceiro e chamar atenção das outras mulheres. O olhar de surpresa encantada das demais, a certeza de estar chamando atenção pela imagem cuidada, tratada, sofisticada, promove a autoestima e a segurança pessoal. Desde sempre, a necessidade de agradar, de causar boa impressão faz com que as meninas, as jovens e as mulheres maduras busquem a Fonte da Eterna Juventude.

Quando Ponce de Leon, navegador espanhol, chegou a Saint Augustin, no norte da Flórida, acreditou ter descoberto a Fonte da Eterna Juventude. O espírito consumista e altamente comercial do povo americano transformou o local em ponto turístico onde se podiam comprar muitas lembranças, principalmente garrafinhas de água, supostamente milagrosa, que permitiriam manter a aparência dos vinte anos.

O efeito milagroso fica só na imaginação, mas, para nossa felicidade, a medicina e a ciência dos cosméticos, cada vez mais, nos permitem uma vida mais longa e uma aparência mais jovem por mais tempo.

A cirurgia plástica faz fantásticas transformações, os exercícios físicos fazem manter por mais tempo a silhueta cuidada. A preocupação com a pele macia tem ocupado todas as gerações.

A cosmética médica tem avançado a passos largos nos últimos anos e tem proporcionado produtos cada vez mais sofisticados e eficazes que agem como preventivos, retardam o envelhecimento, equilibram o teor de umidade e estimulam a renovação celular. O segredo está em usar o produto ideal para cada tipo de pele, atendendo as suas necessidades.

Cresci vendo minhas avós e mãe trabalhando, limpando, costurando, cuidando dos filhos, servindo de psicólogas, administradoras sem diplomas, cumprindo dupla e tripla jornada de trabalho, sem pensar em si, numa época em que também não havia produtos que lhes permitissem uma aparência jovem e cuidada. Minha avó, entretanto, não deixava de usar o seu Rugol ou Brancol que, apesar da pouca qualidade, auxiliavam na aparência da pele gasta e sem vida. Hoje chama atenção a mulher que deixa a casa, deixa de ser esposa e mãe em tempo integral para se lançar no mundo de negócios. Essa foi a grande mudança, já no século passado, que muitas mulheres de minha geração e outras mais jovens tiveram que enfrentar. A consciência de ter uma carreira como prioridade só acontece aos poucos e exige renúncia de muita coisa. Por outro lado, viver envolvida de entusiasmo por tudo o que faz, acordar planejando, encontrar perspectivas de crescimento, ambicionar sucesso e amar o trabalho só aumentam a autoestima.

Para poder reclamar direitos e exigir igualdade profissional, as mulheres têm que crescer em maturidade e eficiência, têm que aprender a trabalhar junto com os homens para ter o seu respeito e admiração. Só assim terão a mente e o coração abertos para a vida e rejuvenescerão em espírito à medida que envelhecerão fisicamente. Se bem que esta última parte é desnecessária nos dias de hoje.

Convidados no interior da loja

Patricia e Juliane Fleck

Ivete de Paula, Mari, Maria Luiza, Lúcia e Patricia de Paula

INAUGURAÇÃO

Like It
Na Scharlau

No dia 9 de Junho aconteceu a festa de inauguração da Like It, a mais nova autorizada Hering do Vale do Sinos. O evento foi um sucesso e contou com a presença de amigos, funcionários e futuros clientes. A Loja, localizada no bairro Scharlau, é uma iniciativa da empresária Patrícia de Paula, que está trazendo exclusividades na coleção para o Dia dos Pais (haverá o sorteio de 1 máquina fotográfica digital) e também na coleção Primavera/Verão 2012 masculina e feminina, que chegará na loja no fim de agosto.

A Like It está localizada na Rua Corte Real, 189 sala 05 - Scharlau, SL. O telefone para contato é: 51 3091 0404 e o email: likeitstore@hotmail.com

Ivete, Patricia e Simone Lehman

interior da loja

Cassandra Silva e Patricia

Adriana Reis da estética Mega Hair e Patricia

Denize Theobald, Patricia e Amanda da Silva, da Biofórmula Farmácia

Patricia e o vereador Carlos Fleck

vitrine masculina

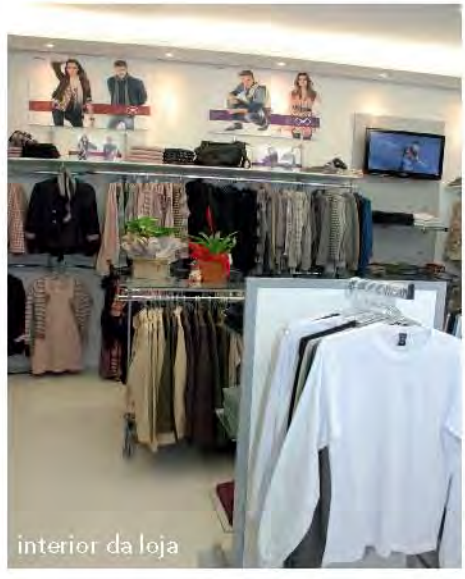
interior da loja

Kelly Nogueira, Bruna Blauth, Patricia, Emanuelle Mendonça e Caroline Bitello

vitrine feminina

Infinito Original.

IDÉLLI
AMBIENTES

Mais espaço para o seu mundo.

www.idelli.com.br

PORTO ALEGRE
Av. Goethe, 26
51 3379 0101
Nilo Peçanha, 2545
51 3328 9459

CANOAS
Av. Inconfidência, 87
51 3059 6085

SÃO LEOPOLDO
Rua Primeiro de Março, 619
51 3589 6869

SOCIEDADE

Angélica Nery

angelica@revistanews.com.br
Advogada e colunista social

FOTO: THOMAS RODDE/DIVULGAÇÃO

Foto 1 – A diretoria da Sociedade Orpheu recebeu convidados e associados do clube mais antigo do Brasil para o Jantar-baile do Dia dos Namorados. Em clima romântico, o excelente buffet servido pela equipe de Roberto Pessin foi acompanhado de luz de velas ao som de violino e clarinete. No registro, a diretoria da Sociedade Orpheu liderada pelo casal Carlos Szulcsewski e Daniela.
Foto 2 – Nadir Klein e Rosania com Paulo Renato dos Santos e Clair
Foto 3 – Carlos Alberto Teixeira e Maria Aldina com Selmo Rocha e Fernanda Munari
Foto 4 – Xaxá Gall e Simone com Ítalo Gall e Regina Tramontini
Foto 5 – João Cláudio da Silva e Silvia
Foto 6 – Roberto e Zane Pessin
Foto 7 – Marcelo Bünchen e Dulce Brunetto

Jantar de Mulheres na Sociedade Ginástica
Foto 8 – Na organização do jantar só para elas, na Sociedade Ginástica, Evania Hoffmann Lohmann e Aline Hoffmann, e na coordenação do desfile, Mari Oliveira e Angélica Nery
Foto 9 – Letícia Homem Cardoso e Iraci Bittencourt

Lançamento da SL Fest
Foto 10 - As soberanas Emília Faccini, Nicole Linden e Daiana Schwengber, a Oma Dita Feldmann e o secretário municipal de Cultura, Pedro Vasconcellos, no lançamento da maior festa da região – a São Leopoldo Fest

Posse nos Clubes Rotários de São Leopoldo
Foto 11 – Ademir Lanzoni e Nelci empossaram Olinir Borba Passos e Liane na presidência do Rotary Club São Leopoldo
Foto 12 – Nilse Korbes e seu esposo Mathias empossaram Flávio André Teixeira e Juliana Maurer na presidência do Rotary Club SL Leste. Flávio ainda recebeu das mãos de sua esposa o título Paul Harris
Foto13 – Na presidência do Rotary Club SL Leste, Flávio André Teixeira e Juliana empossaram como novos integrantes do clube Fernando Henning e Márcia Andrade, apadrinhados por André Osinski e Regina
Foto14 – Eda Braum empossou Ubiratan Ernesto de Carvalho e Iara na presidência do Rotary Club SL Industrial
Foto 15 – Suzana Goulart recebeu a Medalha Paul Harris e, com seu esposo Dagoberto Goulart, apadrinhou a posse de Carolina e Laerte Gschwenter, e Luiz Antônio Castro dos Santos como novos integrantes do Rotary Club SL Industrial
Foto 16 – Eda Braum, ainda como presidente do Rotary Club SL Industrial homenageou Claudir Fernando Lamb, o Alegrete, e Oscar Ercole Camusso, que recebeu a Medalha Paul Harris
Foto 17 – Jorge dos Santos e Rosangela empossaram Artur Crestani e Ivania na presidência do Rotary Club SL Sul
Foto 18 – Elisabete Duarte e Gerardo Hilbk empossaram Mariluza Oliva na presidência da Casa da Amizade
Foto 19 – Jodélle Chagas Machado empossou Carla Ramos e Rafael Brilhante na presidência do Rotary Club SL
Foto 20 – José Antônio Gonçalves Dias e sua simpática esposa Margarete estarão à frente da Governadoria do Rotary – Distrito 4670, no biênio 2011/2012
Foto 21 – A confraria de Maria Elis Pedrazza comemorou 5 anos de agradáveis encontros. No registro ela posa ao lado de Angélica Cavalli e Dirceu Scotta
Foto 22 – Rejane Rothmann ao piano e Walter Schlupp no violino
Foto 23 –Luiz Renato Câmara e Heloisa, Cleidi Warken, Pedro Borges e Elenara

Lions
Foto 24 – O Lions Clube São Leopoldo Padre Reus empossou sua diretoria para o biênio 2011/2012 liderada por Edson Cunha e Edna

Por Aí
Foto 25– Midiam Almeida reuniu amigos para festejar seu niver em alto estilo. Na noite, apresentou sua mais nova banda, a Oitentákulos. Show...

1.

2.

3.

4.

5.

6.

7.

9.

8.

FOTO: MARLON SOARES

10.

11.

12.

13.

15.

14.

16.

19.

17.

18.

20.

21.

22.

24.

23.

25.

"Onde a Beleza e a Elegância são Inesquecíveis"

Vestidos para Noivas,
Festas e Debutantes,
Trajes Masculinos
e Fantasias.

Lú
Noivas e Festas

www.lunoivasefestas.com.br
Rua Saldanha da Gama, 889 - Centro - SL
Fones: 3037 5153 - 9180 0207

Di Carol
Restaurante
3590-3309

Fazendo parte da sua família.

Aos Sábados BUFFET ESPECIAL C/ Feijoada

- Ambiente Climatizado
- Acesso a Internet Wireless
- Espaço para Festas e Eventos p/ até 70 pessoas

Rua Ernesto Silva, 60 - Lj 12/13(ao lado Corpo de Bombeiros)
São Leopoldo - RS

Central
Distribuidora de Água

MAIS SAÚDE PARA VOCÊ!

Água Mineral Natural Fonte da Lomba
você encontra no seu revendedor
exclusivo Central Distribuidora de Água.

SÃO LEOPOLDO FEST
FESTEJANDO OS 187 ANOS DA IMIGRAÇÃO ALEMÃ!

Fonte Da Lomba

centraldistribuidoradeagua@gmail.com
(51) 3037.5100
Rua Presidente Roosevelt, 874 - Centro - SL | RS

Óptica Imigrante

ARMAÇÕES A PARTIR DE R$ 49,00

LENTES ORG.ANTI-REFLEXO ESF até 2.00 R$ 44,00

ÓCULOS SOLAR ATITUDE R$ 139,00

SÃO LEOPOLDO FEST

A Óptica Imigrante parabeniza São Leopoldo pelos 187 anos de imigração alemã!

Fone/Fax: 3037.6882
Rua Independência, 592 | Rua Independência, 878
Centro | São Leopoldo |RS

JML Funilaria

calhas | algerosas |capas | colarinhos
coifas |serviços de telhado em geral

JML Funilaria Ltda.
Rua Campo Bom, 282 - Campina
São Leopoldo -RS

Fone/Fax:
(51) 3592-0261 | (51) 3591-3371

ClubeKazum
COMPRAS_COLETIVAS
o Pioneiro do Vale do Sinos
em compras coletivas.
mais de 300 ofertas para você
20.000 cupons vendidos
Em agosto
O Clubekazum
irá quebrar todos os conceitos
e paradigmas
aguarde...
www.clubekazum.com.br

attualità
móveis e objetos
www.attualitadesign.com.br

3065.6599 Pedro Adams Filho, 4576 | NH

Agostini
A OPÇÃO CERTA PARA REFORMAR OU CONSTRUIR.

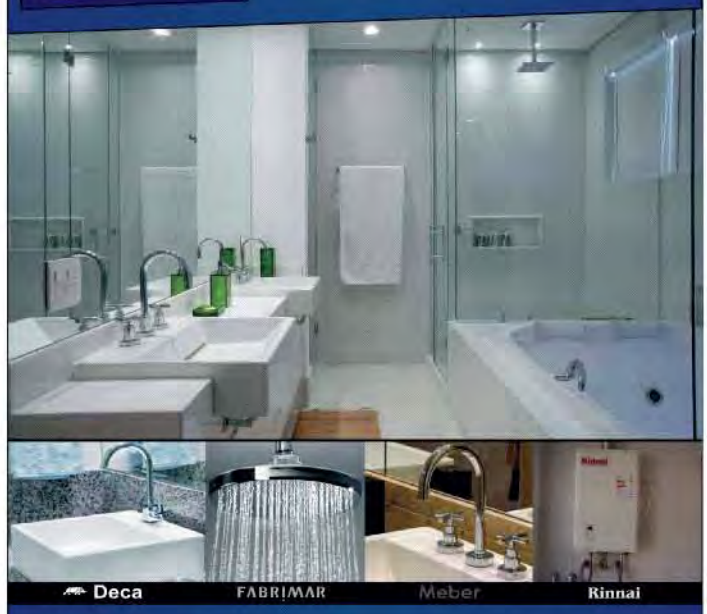

Deca FABRIMAR Meber Rinnai

Produtos de alta qualidade para pessoas exigentes como você.

Av. São Borja, 289
CEP: 93032-000
comercial@aggostini.com.br
www.aggostini.com.br
51 3037.2043
51 3588.1443

MAREL SÃO LEOPOLDO
RUA PRIMEIRO DE MARÇO 544 - CENTRO
51 30377071

marel
móveis planejados
WWW.MAREL.COM.BR

Hércules
artes visuais

Toldos e Coberturas

Toldo Retrátil

Toldo Fixo Curvo

Toldo de Policarbonato

Toldos Cortina e Retrátil

Toldos Curvo Romano

Sombreadores

Toldo de Policarbonato

Toldo Romano

Toldo Cobertura de Veículo

*Montamos o seu projeto conforme o ambiente.
*Tire suas dúvidas e solicite um orçamento.

Informações: 3458.6412 - 81012811
Endereço: Rua Cruz Alta, 270 - Centro - Esteio

TOTELA

PISCINA E LAZER

- Produtos Químicos
- Acessórios e Peças
- Móveis para piscinas varandas e jardins
- Decoração

TOTELA OUTLET

Produtos com descontos de 30% a 70%

(SETOR DENTRO DA LOJA)

www.totelapiscinas.com.br

contato@totelapiscinas.com.br • Rua Tupinambá, 54 - Rio Branco - NH/RS | (51) 3593.1448

Na fachada, a leveza e a transparência do vidro revela o interior, que tira partido da luz natural para valorizar os produtos. Toldos retráteis (Artes Visuais - Fone: 3458.6412) filtram a iluminação direta e destacam as vitrines

Vitrine iluminada

O projeto desta loja localizada em uma das esquinas mais movimentadas do centro de Sapucaia do Sul partiu do desejo da proprietária em unir três segmentos: acessórios, brinquedos e decoração. A fim de aproveitar o grande fluxo de pessoas que passam pelo local, a arquiteta Suzi Moreira optou por vitrines amplas para total visibilidade da loja, que recebe iluminação natural.

No interior, a loja divide-se em um amplo salão térreo e mezanino, sendo o primeiro com ambientes livres que podem ser facilmente reorganizados. No primeiro plano ficam expostos os objetos de decoração; à esquerda, próximo ao caixa, encontram-se os acessórios; e o mezanino concentra o setor de brinquedos. Cores neutras (Piccolo Tintas Fone: 3590.2037), como o preto e o branco, foram escolhidas para paredes e móveis visando realçar os produtos expostos. Em contraponto ao branco, detalhes em madeira de demolição, como os painéis e a escada de acesso ao mezanino, conferem aconchego ao ambiente.

FORNECEDORES

Artes visuais	3458.6412
Continental	3099.3999
Iluminar	3589.6116
Piccolo Tintas	3590.2037
Vecchia Casa Antiquário	3590.2750

O guarda-corpo de vidro do mezanino permite a visualização dos espaços. O recurso, assim como os lustres pendentes (Iluminar - Fone: 3589.6116), também valoriza o pé direito duplo. Os tons claros que predominam na ambientação ajudam a ressaltar os produtos e otimizam a iluminação

Iluminação

O melhor produto com o melhor preço.

Viabilize seu projeto conosco.

ILUMINAR

LUZ ESTILO

51 3589.6116 - Av. Mauá, 1860 - Centro de São Leopoldo

Decore

Móveis Planejados

51 3592 6647
Av. Feitoria 107 - Rio Branco - São Leopoldo
www.decoremoveis.blogspot.com
www.pomzan.com.br
decore.pomzan@hotmail.com

Você Sonha?
A Gente Realiza

Projetos Exclusivos Decore

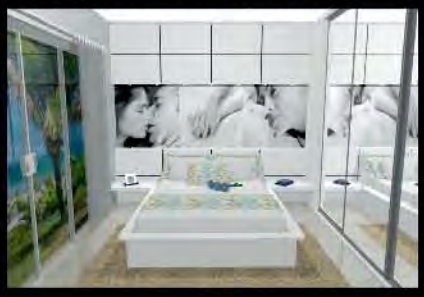

O preto ao fundo ressalta o caixa e desvia o olhar para o setor de acessórios e bijuterias

O projeto dispensa detalhes que possam retirar a atenção dos produtos expostos.
Luminárias pendentes agregam requinte e aconchego ao ambiente.

TOTELA
PISCINA E LAZER
tudo para sua piscina
Desde 1975
www.totelapiscinas.com.br
contato@totelapiscinas.com.br
Rua Tupinambá, 54 - Rio Branco - NH/RS
(51) 3593.1448

Móveis antigos (Vecchia Casa Antiquário - Fone: 3590.2750) fazem um contraponto

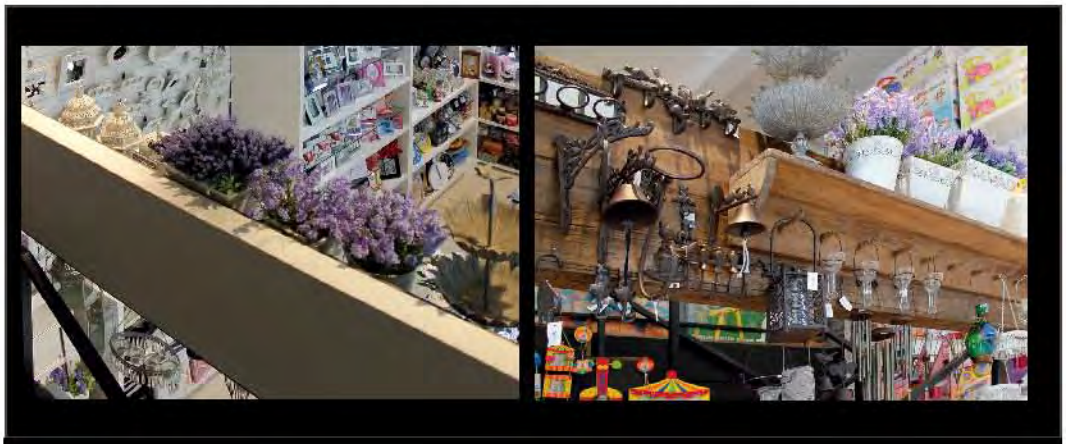

Detalhes arquitetônicos em madeira de demolição "aquecem" o ambiente e permitem melhor exposição de determinados produtos

A escada de madeira de demolição dá acesso ao andar superior, destinado aos brinquedos. Um espaço foi criado para as crianças assistirem vídeos enquanto os pais fazem compras.

Pinte seu estilo de vida
PICCOLO
TINTAS
Sapucaia, R. Rubem Berta, 168 -centro- 3034.1025
N. Hamburgo, Av. 1° de Março, 718 -centro- 3066.8870
São Leopoldo: 3590.2037 - Campo Bom: 3597.3436

No mezanino fica o setor de brinquedos

FICHA TÉCNICA:
Arquiteta:
Suzi Moreira
Fone: 51. 9106.1800
E-mail:
suzymoreira@uol.com.br
arqsuzimoreira@gmail.com

Ilumine seus ambientes com a Lustres!

Contando com uma equipe especializada e sempre pronta para lhe atender, a Lustres oferece novidades e tendências em iluminação para seus projetos.

Lustres

vendas @durantiluminacao.com.br
www.durantiluminacao.com.br
Av. São Borja, 433 | São Leopoldo-RS
☎ (51) 3588-9169

SINOS

Rua Bento Alves, 1154 | Rio Branco
São Leopoldo- RS
(51) 3588-1993

BANHEIROS
UM CONVITE AO RELAXAMENTO

Solar Vidros

Criar um espaço convidativo e aconchegante requer um projeto inteligente e versátil. O banheiro contemporâneo é extremamente funcional. O uso de materiais duráveis e de fácil manutenção formam o equilíbrio perfeito, criando um clima aconchegante para relaxar e curtir no dia a dia. Com criatividade e bom gosto, o banheiro se transforma em uma sala de banho e revela estilo e personalidade. A tendência é sair do formato tradicional e transformá-lo, aproveitando os espaços e usando cores, materiais e objetos que passem uma sensação de leveza, limpeza e bem-estar.

ESPELHO

O espelho é peça chave na decoração de banheiros, criando a sensação de espaço, além de efeito especial junto à iluminação. Também conferem leveza ao projeto e podem ser instalados revestindo painéis de marcenaria ou diretamente na parede.

Peça fundamental, o box de vidro vem ganhando espaço e agrega valor à decoração. Com diversas cores e acabamentos em alumínio ou inox, o vidro temperado destaca-se com o uso de acessórios inteligentes e diferenciados, vedando a área de banho sem poluir o visual, um toque de bom gosto e qualidade ao projeto. A SOLAR VIDROS trabalha com várias opções de acabamento e projetos sob medida de box, espelhos e vidros, com qualidade e pontualidade para atender ao cliente exigente e de bom gosto. Visite o site **www.solarvidros.com.br.**

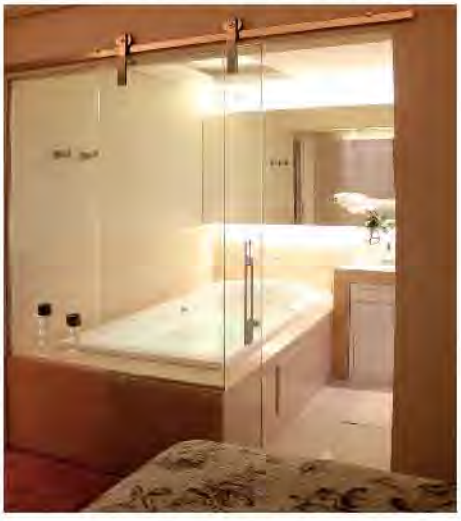

O espaço recebe iluminação indireta sob os espelhos, criando um efeito lúdico. As portas em vidro temperado instaladas com o sistema de roldanas aparentes confere sofisticação e funcionalidade, separando os ambientes com um visual limpo e cheio de estilo

O sistema de trilhos com roldanas aparentes em inox proporciona um acabamento diferenciado e pode ser usado para portas e box de vidro temperado.

O painel de espelhos esconde um nicho com prateleiras de vidro, que permite organizar os objetos pessoais. A porta revestida de espelho dá a sensação de que o espelho é inteiro

Agradecimentos:
Arquiteta: Anne Bomm
Colaboradores: Solar Vidros
Clientes: Morgana e Gustavo

Presentes para sua casa ficar com a sua cara!

A Santorini tem presentes que marcam seu estilo e deixam sua vida mais feliz!
Peças exclusivas para sua casa, seu escritório e uma linha completa de brinquedos para seus filhos.

ARQUITETO:
consulte sobre peças em consignação para seus clientes.

Conheça o exclusivo Espaço Kids com livros infantis educativos e brinquedos para todas as idades!

SANTORINI
HOME • KIDS • YOU

Rua Rodrigues Figueiredo, 131 - Centro
Sapucaia - Fone (51) 3474.4428

decoração | utensílios e utilidades domésticas | presentes exclusivos | artigos femininos | brinquedos

Feeling

No dia dos pais, que tal um presente para toda família?

AlltomatoDesign

Vivendas da Baviera. O melhor condomínio fechado de São Leopoldo.
Você e sua família merecem viver aqui.

VIVENDAS DA BAVIERA

Terrenos prontos para construir

Vendas

BENIN imóveis para você
Fones: 0378.5868, 3031 1588
3472.1588 e 3051 1588
www.benin.com.br

JUSTO imóveis e negócios
www.justoimoveis.com.br/vivendas
51 3591 6688

GARDENS imóveis
51 - 3591 0003
www.gardensimoveis.com.br

Plantão no Local - Av. Feitoria, 1297 - Fone 9797.1588