NEWS

SETEMBRO 2013 | REVISTANEWS.COM.BR | ANO XII | Nº 132 | R$ 10,00

DECORAÇÃO
Decorar com flores é uma arte

FENAC
O calçado é a estrela da festa

MERCADO IMOBILIÁRIO

H.Lar chega a São Leopoldo

Lançamento do Residencial Urbano marca o início das operações da construtora na ''Capital Tecnológica'' do RS

O engenheiro Rodrigo Seger, gerente de negócios da H.Lar Construções

ISSN 1401-5755

RESIDENCIAL URBANO

03 ou 02 suítes*

*com living estendido

02 ou 03 vagas para estacionamento

02 apartamentos por andar

116,47m² de área privativa

Medição Individual de água e gás

Entrega programada: **Setembro de 2015**

FUNHOUSE

Viver bem acaba de ganhar
um novo sentido.

Rua Tomas Flores, 275
Morro do Espelho
São Leopoldo/RS

O empreendimento somente será comercializado após o registro de incorporação.
Os acabamentos serão entregues de acordo com o memorial descritivo do empreendimento. Imagens ilustrativas.
Projeto: Ideia1 Arquitetura - CREA/RS 141506. CRECI 39770. Responsável técnico: Luciano Nunes Neu - CREA/RS 116896-D.

creci 22.901

PLAYGROUND

BRINQUEDOTECA

SALA DE JOGOS/SALÃO DE FESTAS

PISCINA

Realização:

H Lar construções

Vendas:

JUSTO® imóveis e negócios

51 3591.8888
justoimoveis.com.br/urbano
Marquês do Herval - 1114 - São Leopoldo

Acompanhe a Justo nas redes sociais

www.blogjusto.com.br

criare.com

Venha Conhecer nossa Nova Loja

CRIARE SÃO LEOPOLDO
Rua João Corrêa 1391, centro
criaresl@criaresl.com.br
(51) 3554-4000 / (51) 3572-8560

Criare
móveis planejados
LIBERDADE PARA O SEU ESTILO

NEWS

ISSN 1809-575
NEWS É UMA REVISTA DE VARIEDADES COM CIRCULAÇÃO MENSAL NO VALE DO SINOS, RIO GRANDE DO SUL

DIRETOR GERAL
Cleber Martin
cleber@revistanews.com.br

EDITORA
Débora Noschang
debora@revistanews.com.br

REDAÇÃO:
Rua Bento Gonçalves, 961/204 - Centro
CEP: 93010-220 - São Leopoldo - RS
Fone/Fax: (51) 3590.3510

E-MAIL REDAÇÃO
redacao@revistanews.com.br

Os artigos assinados ou conteúdos publicados em entrevistas não representam necessariamente a opinião da Revista NEWS. Não é permitida a reprodução parcial ou total dos artigos publicados na Revista NEWS sem a autorização da editora.

DEPARTAMENTO COMERCIAL
comercial@revistanews.com.br

DIRETOR COMERCIAL
Cleber Martin
cleber@revistanews.com.br

COLABORADORES
Anamaria Cachapuz Cypriano
Angélica Nery
Edson Chiaramelli
Felipe Kuhn Braun
Marcelo Buz
Márcio Linck

ASSINATURAS
Semestral: R$ 65,00
Anual: R$ 120,00
Bi-anual: R$ 180,00
Fone: 3590.3510
Solicite sua assinatura por e-mail:
comercial@revistanews.com.br

IMPRESSÃO
Impressos Portão

CONTATO
www.revistanews.com.br
news@revistanews.com.br

FONE/FAX GERAL
51 3590.3510

Editorial

ATUANDO COM DESTAQUE NO MERCADO de construção do Vale do Sinos, a H.Lar aposta em empreendimentos residenciais para os mais variados públicos, e conta com a credibilidade da marca Herval, garantia de entrega dos seus projetos. Depois de Dois Irmãos, Novo Hamburgo e Rio Grande, chega a vez de São Leopoldo conhecer os diferenciais que caracterizam a qualidade da H.Lar Construções e Incorporações, que também se prepara para entrar nos mercados de Caxias do Sul e Porto Alegre. O Urbano Residencial é o lançamento que marca a estreia da H.Lar Construções no mercado imobiliário de São Leopoldo. É sobre este empreendimento que o engenheiro Rodrigo Seger, gerente de negócios da H.Lar Construções, fala na matéria de capa desta edição. Ele também revela em entrevista exclusiva que até o final do ano a empresa lança mais dois residenciais em solo leopoldense, o que é muito importante para o crescimento da cidade.

Outro exemplo que agrega valor é a marca Fenac, que nos últimos anos alavancou seu status de maneira impressionante sob a liderança de Elivir Desiam. Em entrevista publicada nesta edição, o diretor-presidente da Fenac fala dos projetos já em andamento com a Fenac do Futuro. Um dos dados que ele revela comprova o sucesso deste trabalho: "Quando chegamos aqui, em 2009, os números davam conta de que 95 mil pessoas haviam passado pelos pavilhões durante o ano anterior, de 2008. Agora em 2013, com os eventos já agendados, circularão mais de 400 mil pessoas pela Fenac". Ou seja, o futuro é agora.

Além desses destaques, a NEWS deste mês vem com cara de primavera, a estação mais linda do ano, que reserva encantos únicos, a começar pelo canto dos pássaros. E primavera de verdade tem muitas flores, lindas, desabrochando suas cores e perfumes inigualáveis. Levar esta alegria para dentro de casa é a melhor dica para decorar na estação. Então, aproveite nossas sugestões de decoração e embeleze sua morada com flores, pois não tem como não se alegrar com elas.

Boa leitura!

CAPA: O engenheiro Rodrigo Seger, H. Lar chega a São Leopoldo
FOTO: Denise Wichmann

Sumário

FOTO:REVISTA NEWS

22 Casttini Móveis

20 anos de dedicação ao setor moveleiro

DESTAQUES

Evento

18 Fenac lota em mais uma edição da Festa Nacional do Calçado

Entrevista

28 Denise Wichmann fala sobre os desafios da profissão na era digital

Estilo

38 **Bride Style: o maior desfile de noivas do país**

Decoração

90 A 7ª edição do Morar Mais por Menos em Belo Horizonte

Urbano Residencial

H Lar construções
Uma empresa do Grupo Herval

FOTO/DENISE WICHMANN

O engenheiro Rodrigo Seger, 35 anos, é gerente de negócios da H.Lar Construções

Formação:

- Graduado em Engenharia Civil na Unisinos em 2001,
- MBA em Gestão Empresarial na Unisinos em 2003,
- MBA em Finanças Empresariais na Unisinos em 2004,
- Business Certificate Emphasis in Marketing at UCSD, USA, 2009
- MBA em Gestão de Negócios Imobiliários e da Construção Civil na FGV, 2013

O Urbano Residencial é o primeiro lançamento da H.Lar Construções em São Leopoldo e o décimo no portfólio da empresa do Grupo Herval

Depois do êxito obtido com empreendimentos residenciais e comerciais lançados nas cidades de Dois Irmãos, Novo Hamburgo e Rio Grande, chega a vez de São Leopoldo conhecer os diferenciais que caracterizam a qualidade da H.Lar Construções e Incorporações, que também se prepara para entrar nos mercados de Caxias do Sul e Porto Alegre. A empresa teve início em 2007, como parte do processo de expansão de negócios do Grupo Herval, que há 54 anos atua em diversos segmentos econômicos em todo o país. Entre suas marcas mais conhecidas desponta a rede de lojas taQi e suas mais de 70 lojas espalhadas pelo sul do País.

O Urbano Residencial é o lançamento que marca a estreia da H.Lar Construções no mercado imobiliário de São Leopoldo. Localizado no Bairro Morro do Espelho, Rua Tomaz Flores, 275, quase esquina Amadeu Rossi, o prédio será uma torre com 36 unidades, 18 andares, sendo dois apartamentos por andar, em um terreno de 1.655 m² para uma área construída de 8.348 m². Os apartamentos de alto padrão possuem três suítes, 116 m² privativos e dois box, com a possibilidade de aquisição de um terceiro. Para saber mais sobre o empreendimento, a Revista NEWS entrevistou o engenheiro Rodrigo Seger, gerente de negócios da H.Lar Construções que, além da experiência e espírito empreendedor, traz para São Leopoldo sua vontade de tornar a H.Lar uma empresa integrada com a comunidade, na medida em que já estão definidos novos projetos para a cidade. Até o final do ano a H.Lar lança um edifício residencial na Rua José Bonifácio, em frente ao Centro das Indústrias.

IMAGENS/DIVULGAÇÃO

Perspectiva ilustrada com visual noturno do Urbano Residencial, localizado no Bairro Morro do Espelho, em São Leopoldo

Revista NEWS — Entre tantas oportunidades de mercado, o que motivou a H.Lar a empreender em São Leopoldo?
Rodrigo Seger — Acima de tudo a H.Lar é uma empresa em processo de ampliação de negócios em todo o Estado, sendo Novo Hamburgo a cidade em que atuamos com mais força. Além da proximidade com Novo Hamburgo, São Leopoldo tem localização estratégica e apresenta um potencial fantástico de crescimento, sem deixar de lembrar o Tecnosinos e a própria Unisinos, grandes referenciais na região. Percebemos que para quem atua em Novo Hamburgo e cidades próximas existe um caminho natural para São Leopoldo. E o inverso também é verdadeiro.

"São Leopoldo tem localização estratégica e apresenta um potencial fantástico de crescimento"...

Revista NEWS — Quais as características do Urbano Residencial?
Rodrigo Seger — São apartamentos de alto padrão com três suítes, 116 m² privativos e dois box, com a

possibilidade de aquisição de um terceiro. O prédio será uma torre com 36 unidades, 18 andares, sendo dois apartamentos por andar, envolvidos por uma bela fachada com detalhes assimétricos, janelas grandes, dentro de uma concepção arquitetônica moderna, bem definida, que o tornam um produto único, planejado dentro da visão de arquitetura da H.Lar. O hall de entrada será com pé-direito duplo, conferindo imponência ao empreendimento. O segundo pavimento comporta as áreas de infraestrutura, que serão entregues todas completas, equipadas e mobiliadas. Ao todo serão 90 vagas disponíveis para estacionamento. Esperamos repetir em São Leopoldo o sucesso obtido em Novo Hamburgo e demais mercados onde atuamos.

Revista NEWS — Para que tipo de público o Urbano Residencial foi concebido?

Rodrigo Seger — Podemos definir como um perfil eclético formado pelo investidor em busca de segurança e rentabilidade da aplicação em imóveis, e do usuário final, para quem a qualidade de vida, estrutura e localização do Residencial são fundamentais. Quem vai adquirir no Urbano e já tem experiência na compra de imóveis terá percepção dos diferenciais do projeto. Destaco a distribuição funcional dos ambientes e o hall privativo dos apartamentos.

O prédio conta com 36 unidades, sendo dois apartamentos por andar. Ao todo serão 90 vagas disponíveis para estacionamento

H.Lar constrói relações sólidas com seus clientes

Atuando com destaque no mercado de construção do Vale do Sinos, a H.Lar aposta em empreendimentos residenciais para os mais variados públicos, ajudando centenas de famílias a realizar o sonho da casa ideal. A empresa investe na qualidade total, certificada com a ISO 9001:2008 e PBQP-H Nível A, e conta com a credibilidade da marca Herval, garantia de entrega dos seus projetos.

Sobre o Grupo Herval:

A trajetória do Grupo Herval teve início em 1959, em Dois Irmãos/RS, cidade onde está localizado seu principal parque industrial. Desde então, a empresa expandiu sua atuação pelo Brasil, diversificando seus negócios em variados segmentos. Focada no investimento em tecnologia, design e pessoas qualificadas, a empresa está sempre voltada para o futuro, pensando em novas frentes de atuação para agregar cada vez mais valor às áreas em que atua.

Hoje, o Grupo Herval é uma marca com personalidade e qualidade únicas, capaz de atender a diferentes públicos e necessidades. Mas tudo isso sempre atrelado aos valores que acompanham a empresa há 54 anos: solidez, compromisso, cooperação e paixão pelo que faz.

Além do Urbano, a Construtora tem outros dois projetos a serem lançados em breve em São Leopoldo.

Excelente infraestrutura, entregue totalmente mobiliada e equipada, oferece aos moradores múltiplas possibilidades para lazer e descanso

Revista NEWS — Todas estas qualidades do produto não elevam o custo do condomínio?
Rodrigo Seger — Não. Temos 36 unidades no prédio, que é um bom número para se diluir a taxa condominal sem que os moradores tenham perda de privacidade. Além disso, prevemos captação de água da chuva, medidores individuais de água e gás e a própria qualidade e durabilidade dos materiais empregados na obra. Outro ponto importante é o fato de que o Urbano Residencial terá as áreas sociais e de infraestrutura entregues totalmente mobiliadas e aparelhadas, evitando as exorbitantes chamadas extras, comuns no início dos condomínios.

Revista NEWS — Quais as considerações que definiram o Morro do Espelho como a localização ideal para o empreendimento?
Rodrigo Seger — Poucas áreas disponíveis em São Leopoldo se encaixavam no padrão da H.Lar para este empreendimento, o que se restringia basicamente ao Morro do Espelho e Centro. Por isso optamos pelo primeiro, pois permite ao morador estar em um ambiente tranquilo com atrativos e facilidades que só a localização neste bairro proporciona. Mas percebemos que são públicos distintos que priorizam o Centro ou o Morro do Espelho no momento da escolha. Quem faz a opção pelo Centro é um público mais tradicional, que privilegia a facilidade do deslocamento a pé, por outro lado o Morro do Espelho oferece acesso melhor a estacionamento, maior arborização, além de outras qualidades como privacidade e exclusividade. Se traçarmos um raio de três quadras em torno do Urbano Residencial, encontramos escolas, farmácias, restaurantes, lojas, quatro agências bancárias, cafés, supermercados, padarias, postos de gasolina, enfim, comércio e serviços fundamentais para o dia

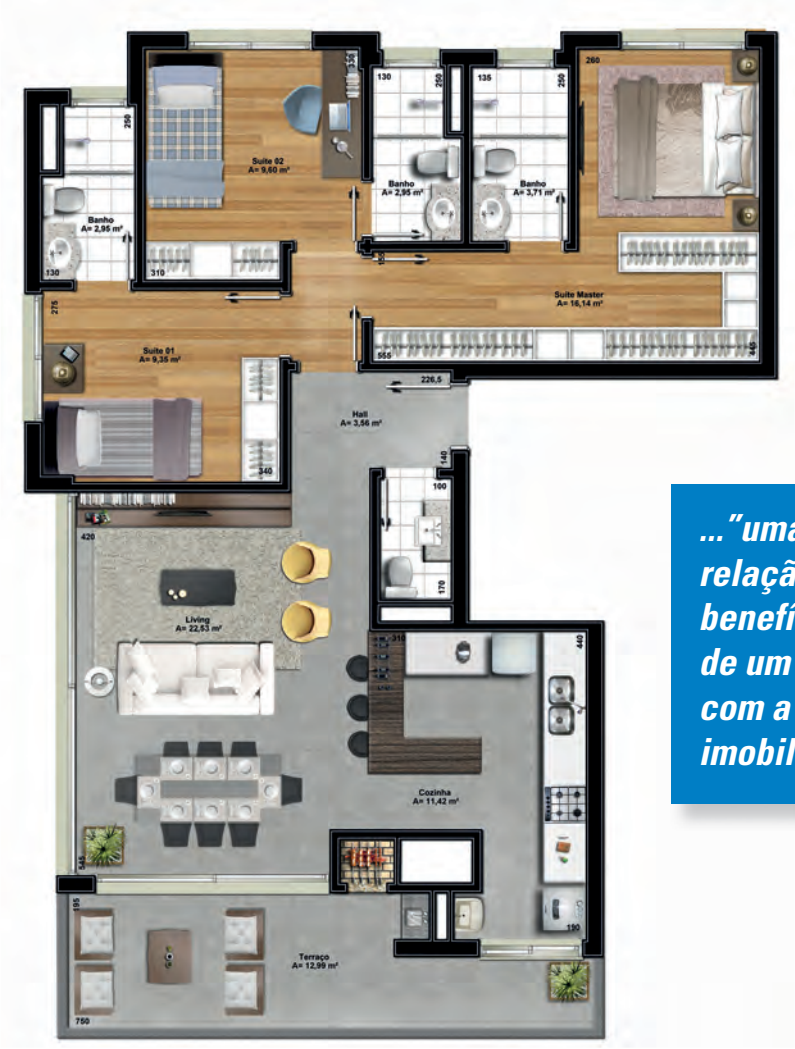

Os apartamentos de alto padrão possuem três suítes, 116 m² privativos e dois box, com a possibilidade de aquisição de um terceiro

a dia. Quanto a mobilidade, o Urbano Residencial está a 400 metros da estação Centro do Trensurb, que junto ao Aeromóvel permite que você, em 35 minutos, esteja dentro do Aeroporto Salgado Filho, com vôos diretos para a Europa e, a partir de novembro, para Miami.

Revista NEWS — De que forma o histórico de solidez e qualidade do Grupo Herval contribui para o início das operações da H.Lar em São Leopoldo?
Rodrigo Seger — É uma chancela que nos dispensa da necessidade de "vender" a Construtora ou a qualidade técnica dos seus profissionais. Atrás dela existe a garantia de entrega do Grupo Herval, com 54 anos e 20 operações nos setores de indústria, comércio e serviços. São negócios diversificados que incluem a comercialização dos produtos da Apple em 13 estados, e hoje o Grupo Herval é o maior revendedor oficial da marca no Brasil. Outro elemento importante é o portfólio de obras já entregues com sucesso.

...''uma ótima relação custo/ benefício, além de um ganho real com a valorização imobiliária''...

Revista NEWS — Quais são as formas para aquisição?
Rodrigo Seger — Basicamente temos duas maneiras de comprar: uma com financiamento bancário, onde 40% do valor é pago até a entrega das chaves e 60% restantes parcelados com o banco escolhido pelo cliente. A segunda forma é via financiamento direto com 20% de entrada mais saldo de 60 parcelas com correção pelo IGPM, mais

1% ao mês. Vale destacar que os empreendimentos da H.Lar tem como característica uma ótima relação custo/benefício, além de um ganho real com a valorização imobiliária.

Revista NEWS — É possível alguma customização na distribuição dos espaços do apartamento?
Rodrigo Seger — Sim, a Construtora trabalha sempre com a possibilidade de flexibilização da planta. Originalmente o projeto conta com sacada gourmet integrada à cozinha, três suítes e amplo living, que pode ser estendido sem nenhum custo extra ao cliente. Basta solicitar antes da etapa de alvenaria da obra. É uma solução para quem prefere uma área social maior e dois dormitórios. O projeto Urbano Residencial prevê a possibilidade de atender esta necessidade sem prejuízo estrutural.

Revista NEWS — Como obter mais informações?
Rodrigo Seger — A H.Lar não faz vendas diretas e igualmente não terá plantão de vendas no local. A comercialização do Urbano Residencial será feita por algumas imobiliárias de São Leopoldo. Temos uma Central de Atendimento que passa as informações das imobiliárias credenciadas pelo fone (51) **3564.8467** ou pelo e-mail: hlar@hlar.com.br. Outra forma de obter mais informações é visitar o hotsite do empreendimento: www.hlar.com.br/urbano

O prédio conta com projeto estrutural que prevê a possibilidade de retirada de um dormitório para ampliar o living

Fenac cresce em importância

O grande sucesso ocorrido na recente realização da 16ª Construsul e 8ª ExpoMáquinas, nos pavilhões da Fenac, evidenciou que o projeto Fenac do Futuro tem completa sintonia com a necessidade de um centro de eventos de porte ainda maior, que, além de abrigar as feiras do segmento calçadista, sirva de opção para outros tantos segmentos empresariais ou institucionais.

A Fenac vive um excelente momento sob a administração de Elivir Desiam, que ao final de 2010 ocupava o cargo de diretor executivo e foi indicado pelo então prefeito Tarcísio Zimmermann (PT) à presidência da empresa. Mantido no cargo pelo prefeito Luis Lauermann (PT), Elivir Desiam vem trabalhando em parceria com entidades de classe, empresariado e comunidade buscando um crescimento ainda maior do centro de eventos que já é referência mundial no segmento calçadista. Agora, com a vinda da Construsul para Novo Hamburgo, o setor da construção civil volta suas atenções para o Vale do Sinos.

Novo Hamburgo quer mais da Fenac, por isso o projeto Fenac do Futuro já está em execução. E o que se imaginava acontecer em médio prazo já é realidade, como a multiplicação por quatro no número de visitantes/ano que acessam o centro de eventos, comparados ao período anterior a 2009.

A Revista NEWS entrevistou o diretor-presidente da Fenac, Elivir Desiam, que fala, entre outras coisas, no que representa o Trensurb com uma estação nos portões da Fenac, e a vontade de que Novo Hamburgo se consolide como cenário de grandes feiras e eventos nacionais.

FOTO: REVISTA NEWS

O diretor-presidente da Fenac, Elivir Desiam

Revista NEWS — A Fenac do Futuro já existe?

Elivir Desiam — O momento que vive a Fenac mostra sua importância até para o Estado do Rio Grande do Sul, seja pela proximidade com o Aeroporto Internacional Salgado Filho, por onde pessoas de todo o mundo podem se deslocar de metrô e, em 40 minutos, descer em frente aos nossos pavilhões, sem enfrentar trânsito, ou pelo incremento que traz ao comércio, rede hoteleira, bares e restaurantes. Hoje a Fenac já está no cenário internacional dos grandes eventos e dos grandes negócios, pois, além da FIMEC, segunda maior feira calçadista do mundo, temos a Construsul, que recebeu visitantes e expositores de vários países. Brevemente não haverá na América Latina nenhum centro de feiras e eventos com a logística da Fenac.

Vargas D'Ávila
Assessoria Jurídica e Empresarial

Quando o assunto é Licitação, a Vargas D´Ávila é a parceria ideal.

A vargas D`Ávila Assessoria Jurídica e Empresarial Ltda atua há mais de 15 anos na área de licitações e contratos administrativos, assessorando diversos segmentos empresariais em todo o Brasil. Com uma equipe multidisciplinar, formada por advogados, técnicos em licitações, contadores e administradores, está preparada para assessorar sua empresa em todo o processo licitatório.

SERVIÇOS

— Representação em Licitações
— Assessoria On Line em Licitações
— Recursos Administrativos
— Impugnação de Editais ou Cláusulas
— Cobrança de Ógãos Públicos
— Assessoria em Pregão
— Assessoria e Consultoria em
— Leilões e Concessões Públicas

SÃO LEOPOLDO: Parque Tecnológico da Unisinos PARTEC
Av. Theodomiro Porto da Fonseca, 3101 - prédio 10, sala 201
Fone: (51) 3091.1865 - 3091.3658

PORTO ALEGRE:
Rua dos Andradas, 1409 - sala 701 - Centro
Fone: (51) 3028.4841

Vargas D'ávila
Assessoria Jurídica e Empresarial
www.vargasdavilalicitacao.com.br

NEWS — No que o sucesso na realização da 16ª Construsul interfere no planejamento da Fenac?

Elivir — A vinda da Construsul, cujo porte é o mesmo da Fimec, com 100% dos pavilhões ocupados e mais um anexo para a ExpoMáquinas, dá a demonstração de que não podemos mais falar em Fenac do Futuro, mas na Nova Fenac. Para o turismo de eventos, a localização de Novo Hamburgo, dito pelos expositores da Construsul, é melhor do que em Porto Alegre. Prova disso foi o aumento da visitação. Quem vem da Serra, Vale do Paranhana ou norte do Estado chega antes aqui. A direção da Construsul revelou que 90% das renovações para a edição do ano que vem já se deram dentro da feira. É um dado muito significativo, pois a saída da Fiergs foi muito contestada pelos expositores e hoje todos eles aprovaram a mudança do local. Alguns que não vieram querem espaço para a próxima edição.

Revista News — Qual foi a referência para o sucesso recente da Fenac?

Elivir — O que aconteceu e está acontecendo com a Fenac é uma política de governo, pois o prefeito Luis Lauermann estabeleceu em seu programa de governo e enfatizou durante a campanha que são ações deste tipo que modificam uma cidade e uma região. Novo Hamburgo sentiu a movimentação na cidade e se podem imaginar eventos deste porte, assim como a Fimec e a Construsul, acontecendo a cada 15 dias na Fenac, movimentando a economia e trazendo divisas ao município. Este turismo de negócios pode se unir a outros destinos turísticos como Gramado e Vale dos Vinhedos, que estão igualmente distantes 80 km de Novo Hamburgo e nos levam a reconhecer o quanto é estratégico este projeto.

NEWS — E a questão da disponibilidade de leitos na rede hoteleira de Novo Hamburgo e região?

Elivir — Em abril tivemos a inauguração do Ibis Hotel na entrada da cidade, com 220 leitos. Na frente da Fenac está o Hotel Locanda, cujo empreendedor já anunciou a construção de um novo hotel, com mais de 200 acomodações. Vale lembrar que no projeto do novo complexo da Fenac está prevista a construção de um hotel, pois a chegada de eventos e a ampliação da infraestrutura precisam seguir na mesma velocidade.

FOTO: REVISTA NEWS

“Quando chegamos aqui, em 2009, os números davam conta de que 95 mil pessoas haviam passado pelos pavilhões durante o ano anterior, de 2008. Agora em 2013, com os eventos já agendados, circularão mais de 400 mil pessoas”.

NEWS — Novo Hamburgo, no calendário dos grandes eventos empresariais, artísticos ou esportivos, não cria uma pressão para aumentar a velocidade de execução do projeto da Nova Fenac?

Elivir — Quando chegamos aqui, em 2009, os números davam conta de que 95 mil pessoas haviam passado pelos pavilhões durante o ano anterior, de 2008. Agora em 2013, com os eventos já agendados, circularão mais de 400 mil pessoas. E é notório o uso da “grife” Fenac nas peças de propaganda de todos estes eventos, até como forma de associação com a marca. Isto vai criando no imaginário das pessoas o “ir à Fenac”, “ir a Novo Hamburgo”, seja na Feira da Loucura por Sapatos, na Festa Nacional do Calçado, Expoclassic ou Mostratec. A marca Fenac está bem posicionada entre públicos diversos, que vão de estudantes, empresários a consumidores finais. Imaginamos que com a inauguração da Estação Fenac do Trensurb, grande parte dos visitantes utilizem este meio de transporte coletivo, assim como se faz nos grandes centros mundiais, onde a cultura de usar o trem está presente e estabelecida em todas as camadas da sociedade.

NEWS — No que mais a entrada em operação do trem impacta na Fenac?

Elivir — Temos um dado sobre a Expointer de que 60% dos visitantes chegam à feira pelo trem, e o quanto significativo isto representa. Nesta edição da Expointer foram quebrados três recordes sucessivos e históricos de passageiros. Durante a Festa Nacional do Calçado, a Estação Fenac operou em caráter experimental, mas em novembro teremos as quatro estações em solo hamburguense funcionando. Esperamos que nossos estacionamentos, que são grandes, mas insuficientes para a demanda, possam ficar mais acessíveis ao visitante que chega de automóvel.

NEWS — De modo geral como você vê este inegável aumento da credibilidade dos eventos promovidos na Fenac?

Elivir — As feiras de calçados para consumidor final promovidas pela Fenac estão consolidadas, pois oferecem as maiores marcas nacionais em liquidação, com os produtos da estação que está terminando juntamente com os lançamentos da estação que está por vir. Estes eventos têm 100% de ocupação de expositores, que ano a ano renovam a participação com bastante antecedência, demonstrando que o sucesso de um evento só se comprova com a satisfação do visitante e do expositor. E isto está acontecendo. ■

Transformamos sonhos em destinos.

Venha planejar suas férias de final de ano com a gente.

Duda | Rafa | Bernardo

zume travel

IATA | Accredited Agent

Rua São Joaquim, 1299/602 - São Leopoldo
3037.4414 - Facebook.com/ZumeTravel
www.zumetravel.com.br
contato@zumetravel.com.br

FESTA NACIONAL DO
CALÇADO
A maior promoção de sapatos do Brasil
2013
R$ 1
Preço

Festa Nacional do Calçado

Entre os dias 6 e 15 de setembro, sapatos de todos os modelos, cores e estações, femininos, masculinos, infantis e esportivos foram as estrelas principais nos pavilhões da Fenac, em Novo Hamburgo, onde aconteceu mais uma edição da Festa Nacional do Calçado. Em 30 mil metros quadrados de área coberta e climatizada, mais de 200 expositores apresentaram cerca de 350 marcas, com descontos de até 70%. Nesta edição a grande estrutura montada na Fenac reflete o crescimento contínuo da promoção. "Hoje em dia as fábricas produzem grades completas já pensando na Festa. Trazem lançamentos e também ofertas para todas as estações", afirmou o diretor-presidente da Fenac, Elivir Desiam.

Nos últimos anos a Festa Nacional do Calçado se consolidou entre o público. Em muitos casos o consumidor aguarda o evento para aproveitar as promoções e novidades. Além de buscar visitantes de todo o Estado, a Fenac também apostou no retorno de quem já esteve nos pavilhões. "Quem já veio ao evento conhece muito bem a estrutura oferecida e as opções de compras", salientou Desiam.

FOTO: DIVULGAÇÃO

Bebecê: azul marcará presença nos pés femininos no próximo verão

FOTO: DIVULGAÇÃO

Os vazados continuam em alta

TREM FUNCIONOU ESPECIALMENTE PARA A FESTA NACIONAL DO CALÇADO

Uma operação especial da Trensurb garantiu acesso facilitado à Festa Nacional do Calçado, sendo este o primeiro evento na Fenac com a utilização do trem via estação localizada junto aos pavilhões. O serviço foi disponibilizado para os visitantes de Porto Alegre e Região Metropolitana, que desembarcavam na Estação Santo Afonso para a transferência de plataforma e trem para prosseguir até a feira. O embarque no trem pendular da Fenac até a Santo Afonso e vice versa foi sem custo. Com a conclusão da Estação Fenac a conexão com o centro de eventos será direta. Atualmente ela está em fase final de obras, sendo preparada – assim como as Estações Industrial e Novo Hamburgo – para iniciar a operação assistida – finalização dos testes, mas já aberta ao público, prevista para novembro.

O metrô foi opção de transporte para os visitantes de Porto Alegre e Região Metropolitana via Estação Fenac

DESFILES DE TENDÊNCIAS

FOTOS: FÁBIO WINTER/LU FREITAS/DIVULGAÇÃO FENAC

A produção dos desf les foi realizada pelos alunos e docentes da Instituição

Quem visitou a Festa Nacional do Calçado também conferiu os serviços oferecidos pelo Senac-RS durante os dez dias do evento. Com foco nas áreas de moda e beleza, os docentes e alunos das escolas de Canoas e Novo Hamburgo realizaram atividades gratuitas de beleza, personal stylist, transformações e desfiles de moda.

Na passarela foram apresentadas as tendências primavera verão 2014 em looks femininos produzidos por alunos e docentes. Além disso, a Instituição também lançou talentos em dois desfiles de novos estilistas qualificados pelo Senac Canoas e Novo Hamburgo.

As tendências da próxima estação na passarela do Senac

REGIÃO – O evento mobiliza, além de Novo Hamburgo, toda a região dos Vales do Sinos e Paranhana, tradicionais polos de produção de calçados. A festa ainda movimenta vários outros setores na região. Empresários, turistas e lojistas utilizam a rede hoteleira e aproveitam as opções de gastronomia e comércio. "Nos últimos anos, a Fenac tem realizado um trabalho de diversificação, atraindo eventos dos mais variados segmentos. Este movimento constante em seus corredores tem feito com que o espaço se torne ainda mais conhecido e procurado para diversos tipos de programações", definiu Desiam.

Salto bloco no modelo da Tabita

Na Fenac, seu evento sob medida. Qualquer medida.

SPR

O espaço perfeito para eventos de qualquer porte. Consagrada por suas feiras, a Fenac é também a melhor opção para o que você precisar – do evento social até grandes exposições.

eventos PEQUENOS

eventos MÉDIOS

eventos GRANDES

- 30 minutos do aeroporto de Porto Alegre.
- Hotel executivo no local.
- Estacionamento para até 3 mil carros.
- Internet banda larga e wireless.
- Refrigeração total.
- Restaurante panorâmico para 500 pessoas.
- Merchandising eletrônico.
- Heliponto.

Próxima de Porto Alegre e da Serra Gaúcha, a Fenac tem espaços para eventos de qualquer porte. Ligue e comprove.

51 3584.7200 - www.fenac.com.br

FENAC
CENTRO DE EVENTOS E NEGÓCIOS

PREFEITURA DE
NOVO HAMBURGO

Victor Agosttini, diretor da Casttini Móveis

FOTOS: LARA SILVA

A sede da empresa está localizada em Bento Gonçalves e possui um parque fabril de 6000 m²

Casttini

20 anos de dedicação ao setor moveleiro

De fornecedores de matéria prima a fabricantes de mobiliário planejado, a Casttini Móveis, de Bento Gonçalves, soube como poucas identificar as oportunidades de mercado em seus 20 anos de história. A empresa iniciou em 1993 comercializando madeiras e logo passou a fabricar componentes para camas. E foi com o sucesso da cama box que a empresa iniciou a fabricação de móveis seriados. Mas foi em 2010 que a Casttini viu na produção de móveis planejados a oportunidade de expandir sua marca. Com o envolvimento de toda a equipe, a empresa se posicionou com destaque

Conheça mais pelo site: www.casttini.com.br

Os projetos personalizados tornam o ambiente agradável e aconchegante conforme o gosto do cliente, uma vez que o atendimento é feito por prof ssionais altamente qualif cados

FOTOS: REVISTA NEWS

no mercado moveleiro, e hoje possui 35 lojas exclusivas e mais de sessenta multimarcas em oito estados do Brasil. Segundo Victor Agosttini, diretor da empresa, para existir e se manter no mercado as empresas precisam estar sempre atualizadas, focadas nas novidades de seu mix de produtos e acessórios. ''Comprar bem, produzir bem, vender bem e entregar bem com preço competitivo é a receita para se manter no mercado mobiliário brasileiro'', diz Agosttini.

Com o cliente cada vez mais exigente, investir em qualidade passa fundamentalmente pela variedade e bom gosto das peças. É por isso que a empresa só utiliza materiais de qualidade reconhecida para o perfeito acabamento e durabilidade dos móveis.

O mix de produtos compreende móveis planejados para a casa toda, além de projetos corporativos. Cada cliente recebe atendimento personalizado para a melhor escolha do projeto, que é feito sob medida para cada orçamento.

CASTTINI SÃO LEOPOLDO E NOVO HAMBURGO

A qualidade Casttini já chegou ao Vale do Sinos, que conta com lojas da marca em São Leopoldo (Avenida João Corrêa, 1089, loja 1 - Fones: 3099.1012 - 3099.1014) e Novo Hamburgo (Avenida Pedro Adams Filho, 4679 – Fones: 3279.7281 – 8186.6080). Nos dois endereços o cliente dispõe de um showroom das principais linhas e uma equipe qualificada pronta para bem atender. Com base na necessidade do cliente, as lojas de São Leopoldo e Novo Hamburgo oferecem itens que contemplam todo o projeto, como objetos de decoração, cubas, elétros, estofados e iluminação. Tudo para facilitar a vida do cliente Casttini.

CASTTINI Planejados
TF MÓVEIS QUALIDADE EM MÓVEIS PLANEJADOS
NOVO CONCEITO MÓVEIS PLANEJADOS

Noite Italiana

No dia 28 de agosto, a escola Achieve Languages São Leopoldo, em parceria com a Dell Anno, organizou o evento "Noite Italiana" com a participação do arquiteto e professor italiano Claudio Garofalo.

Claudio viveu durante 20 anos em Genova, onde complementou seu conhecimento de arquitetura com a história da cidade. A sua apresentação intitulada "Genova: vivere l'architettura, abitare la storia" incluiu detalhes sobre Genova antiga e moderna.

Na palestra, Claudio apresentou o dia a dia dos genoveses: o trabalho, o tempo livre, a cultura, a comida, o mar, e a economia. A descrição foi ilustrada através de 140 fotos de monumentos, praças, o porto, as montanhas e as humildes - mas animadas - aldeias de pescadores que representam a vida e o cotidiano. Garofalo ressaltou o modo em que "a arquitetura modifica a vida e como a vida modifica a arquitetura". O evento contou com a presença do diretor da Dell Anno, Jurandi Perin, e a diretora da Achieve Languages São Leopoldo, Karina Dietz Brune. Os convidados concorreram a uma diária no hotel Vila Michelon em Bento Gonçalves. A ganhadora foi Rosane Cunha da Rosa.

FOTOS: REVISTA NEWS

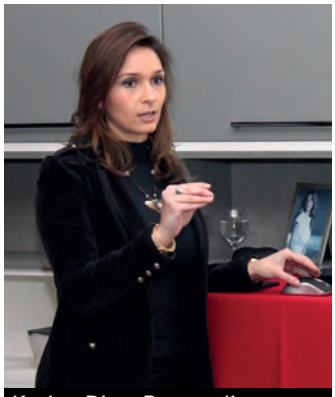

Karina Dietz Brune, diretora da escola Achieve Languages

Karina e Márcio Canto, representante da Oxford no RGS

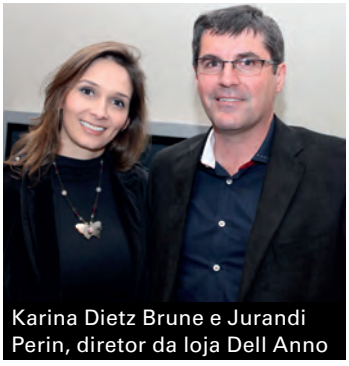

Karina Dietz Brune e Jurandi Perin, diretor da loja Dell Anno

Edelvã Pasa, projetista e consultor de vendas da Dell Anno de São Leopoldo; Daniela de Mello, gerente da loja Dell Anno de Novo Hamburgo; Taís Perin, projetista e consultora de vendas da Dell Anno de São Leopoldo; Vinícius Jung, gerente da loja Dell Anno de São Leopoldo; Claudio Garofalo, arquiteto e interior designer; Jurandi Perin, dono das lojas Dell Anno de Novo Hamburgo e São Leopoldo

Somos uma rede de escolas de idiomas com sobrenome Oxford, mas com tempero brasileiro.

Com método eficiente e com a tradição de quem entende do assunto, a Achieve Languages oferece cursos de inglês para alunos a partir dos 3 anos de idade. Além do trabalho em sala de aula, disponibilizamos conteúdo online para você praticar e aperfeiçoar seu inglês onde e quando quiser.

Matricule-se já!

Rua Independência 1520, São Leopoldo

Telefone: 3568 - 0178

ACHIEVE LANGUAGES | OXFORD UNIVERSITY PRESS

Jurandi Perin, Rosane Cunha da Rosa, ganhadora da diária Michelon em Bento Gonçalves, e Karina Dietz Brune

Henrique, arquiteto e sócio da construtora Legno Del Brasile; André Roso, sócio da construtora Legno Del Brasile, e sua esposa Simone Roso

Karina Dietz Brune, Marisa Azevedo e Gregório Michalski

Jurandi Perin, Claudio e Karina Dietz Brune

Isabela Franco Schreiber, arquiteta e sócia do escritório de arquitetura Duo Arquitetura e Design; Jurandi Perin; Luciana Renner, do escritório Duo; Cíntia Mello, arquiteta e sócia do escritório de arquitetura Duo Arquitetura e Design

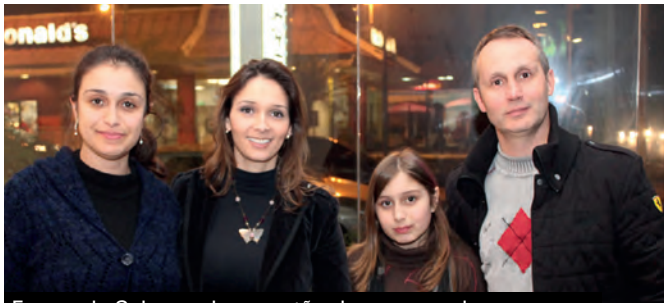

Fernanda Schumacher, gestão de pessoas da empresa Sistêmica, Karina, Isadora S. Schumacher e Friedrich S. Schumacher, supervisor comercial da empresa Brentag

Renê Muraro, Hugo Löhr, da Hugo Imóveis, e Rosane Cunha da Rosa

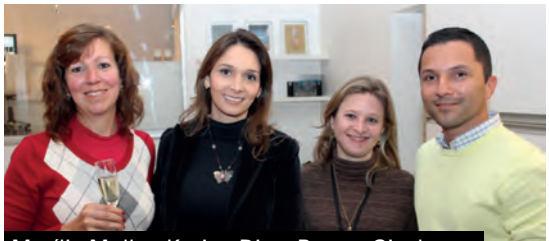

Marília Muller, Karina Dietz Brune, Gisele Cristina Wolf, consultora comercial da escola Achieve Languages, e Luís Miranda, professor da escola Achieve Languages

Rosangela Zucolotto, proprietária da Mama Dutti, Márcia Luckemeyer Bañolas, Beatris Scheffel e Karina Dietz Brune

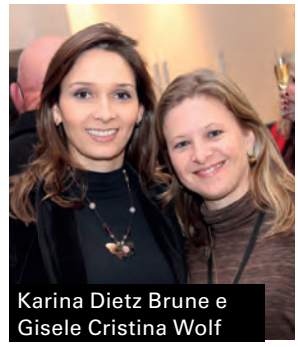

Karina Dietz Brune e Gisele Cristina Wolf

multifoto
A imagem dos melhores momentos
www.multifotoestudio.com.br
Rua Osvaldo Aranha - 697 Centro
São Leopoldo 3592 - 8700 / 3590 - 2985

Inflação do carro tem segunda queda no ano

Andar de carro ficou 0,27% mais barato em agosto; combustíveis puxaram os preços para baixo. No acumulado do ano (3,8%), índice é superior ao IPC da FIPE (1,99%)

Ficou mais barato andar de carro em agosto. A inflação do carro registrou queda de 0,27% nos preços de peças, serviços, combustíveis, seguros e impostos de circulação. No acumulado do ano, a inflação do carro é de 3,8%, índice superior ao IPC da FIPE, que acumula alta de 1,99% de janeiro a agosto. Os combustíveis tiveram participação direta no resultado. A gasolina ficou 1,43% mais barata e o etanol teve queda ainda mais acentuada, de 2,3%. Na média, os preços da gasolina e do etanol caíram 2% no mês.

Os combustíveis são os itens que mais pesam no bolso do consumidor, pois representam 30% do total de gastos que o motorista tem para andar de carro e fazer a manutenção preventiva. Esta foi a quinta queda mensal seguida de preço da gasolina e do etanol, no entanto, no acumulado do ano eles ainda estão 1,6% mais caros. O setor de serviços é o que mais tem pesado no bolso do motorista, com alta de preços de 4,9% até agosto. A lavagem simples do carro subiu 13,6% no ano. Outro item que teve alta expressiva de 5,1% foi o estacionamento. Confira as tabelas aque mostram os índices apurados em agosto e no acumulado do ano.

ÍTENS QUE MAIS SUBIRAM EM AGOSTO

ÍTENS	VARIAÇÃO (%)
Mão de obra/Revisões	1,33
Franquia	1,26
Filtro de Combustível	0,88

ÍTENS QUE MAIS CAÍRAM EM AGOSTO

ÍTENS	VARIAÇÃO (%)
Álcool	- 2,30
Gasolina	- 1,43
Óleo Motor	- 0,33
Correia Dentada	- 0,32

ÍTENS QUE MAIS SUBIRAM NO ANO

ÍTENS	VARIAÇÃO (%)	ACUMULADO (%)
Lavagem Simples	0,52	13,61
Franquia	1,26	5,92
Estacionamento p/2 horas	0,62	5,16

FONTE: AUTOINFORME

Atleta da IENH competirá nos Jogos Sulamericanos da Juventude no Peru

A estudante da 2ª série C do Ensino Médio da IENH – Unidade Fundação Evangélica e atleta da equipe de Atletismo da Instituição, Marina Reginaldo, participará dos Jogos Sulamericanos da Juventude, que ocorrem entre os dias 27 e 29 de setembro em Lima, no Peru.

Marina, que realizará a prova de 400 metros com barreiras, lidera o Ranking Sulamericano na sua idade. "A expectativa é grande, vai ser a primeira vez que integro a Seleção Brasileira de Atletismo e estou super ansiosa", relata a atleta.

Professor da IENH e treinador da Equipe de Atletismo – Mário Kickhofel destaca o mérito da atleta: "Nos orgulhamos de fazer parte dessa caminhada, mas a conquista é dela, que se dedicou para isso". Segundo Mário, Marina não falta aos treinos e se esforça para alcançar seus objetivos.

FOTO: DIVULGAÇÃO

Marina, que realizará a prova de 400 metros com barreiras, lidera o Ranking Sulamericano na sua idade

os melhores imóveis da região estão aqui.
MAXXI IMÓVEIS
QUALIDADE & SEGURANÇA
(51) 3589.2288
MAXXI IMÓVEIS
C.22303J
Rua Marquês do Herval, 525 - Centro - São Leopoldo
WWW.IMOBILIARIAMAXXI.COM.BR

ENTREVISTA COM

DENISE WICHMANN

FOTOGRAFAR É UMA ARTE

Com trabalho reconhecido no meio publicitário gaúcho, a fotógrafa Denise Wichmann fala dos desafios da profissão na era digital

A fotógrafa e publicitária Denise Wichmann atua desde 1998 em seu estúdio localizado em Novo Hamburgo, onde atende os diversos segmentos da comunicação: moda, arquitetura, produtos ou pessoas. Para ela, o que importa é surpreender a cada fotografia, independente do tema. Ela revela que sempre entendeu a fotografia como arte, e sente falta do romantismo perdido com a era digital. ''Nunca vi tantos cursos sendo oferecidos e gente despreparada se intitulando fotógrafo profissional. Basta ter uma câmera na mão para ser fotógrafo. A fotografia já foi muito respeitada em outros tempos''. Mas esta banalização da imagem estimula ainda mais o processo criativo de Denise, que sempre trabalhou a fotografia com emoção. Nesta entrevista a fotógrafa hamburguense fala sobre esta sua linha de trabalho e também dos desafios da profissão no Vale do Sinos.

Denise venceu o 1ª lugar no Concurso de Fotograf a Publicitária pela Fundação Conrado Wessel FCW- SP, em 2009. Ela cursa pós-graduação em Design de Superfície na Feevale e está com a exposição "Na Real, não era bem isso" na galeria Plataforma (Rua Armando Barbedo, 356 - B, Bairro Tristeza – Porto Alegre)

NEWS — Você é uma profissional que passou pela transição do analógico para o digital. Do ponto de vista técnico e em termos de resultado, no que o filme ainda leva vantagem sobre a fotografia digital?

Denise Wichmann — A fotografia digital fácil é uma "fantasia" e tem seu papel na evolução. Como em qualquer exibição do belo precisamos atender novas expectativas. Na minha opinião perdeu-se o romantismo da foto real. Acho um "caos" o que fazem hoje das fotos com tratamento, muitas vezes ininteligíveis. Em contrapartida muitos trabalhos são enriquecidos pela falta de recursos, verba, etc.

Analisar hoje uma foto é como achar uma agulha num palheiro, onde inicia e termina a foto, e onde inicia e termina o seu tratamento. Onde ganhamos e onde perdemos? O que é elegante realmente, o que realmente restaura? A digital é um canteiro de pedras caídas, de olhares cegos que invadiram um novo mercado consumista que aprecia somente o instante, mas está entrelaçado no tempo. O que importa é o "falso", ser entendido como o melhor resultado. A vantagem da digital está na evolução e na decadência do olhar como encantamento.

NEWS — Como você vê o mercado da fotografia profissional no Vale do Sinos?

Denise — Como a grandiosidade de um naufrágio. Um grande exemplo de decadência. Nunca vi tantos cursos sendo oferecidos e gente despreparada se intitulando fotógrafo profissional. Basta ter uma câmera na mão para ser fotógrafo. A fotografia já foi muito respeitada em outros tempos. Com celulares na mão muitos se sentem pilotando um avião sem especialidade alguma. Por quê? Porque os resultados é que não são preparados para serem observados, e sim instantaneamente ligados às redes, onde a intenção é obter o maior número possível de visualizações... É como se eu estivesse usando uma teleobjetiva mais longa para assistir os destroços desta decolagem falida, por causa da falta de compreensão e perspectiva. O detalhe não é febril.

NEWS — Na tua proposta de trabalho você tende mais a expressar a realidade bruta do tema ou uma produção mais "pasteurizada"?

Denise — Primeiramente a sensibilidade deve prevalecer para qualquer tema proposto sempre. Existem técnicas de embelezamento para maquiagens, botox que congelam movimentos do sorriso, plásticas para rejuvenescimento e assim sucessivamente em outras áreas que estão surgindo... Essas são, na minha opinião, desprezadas na vida e na fotografia, por entender que a beleza é efêmera, e o mun-

»

Denise
Wichmann
FOTOGRAFIA PUBLICITÁRIA
WWW.DENISEWICHMANN.COM.BR
FONE 30667006 - 30667065
FOTO@DENISEWICHMANN.COM.BR
DENISE WICHMANN

do é afetado! Sempre existirão fabricantes que mudam deliberadamente, e o fazem regularmente. A moda deveria valer para as pessoas assim como as imagens. Podemos ter boa aparência com 20, 30, 50 e 70 anos... Está é a técnica de embelezamento que dou às minhas fotos. Objetividade. Faça de você algo diferente, tenha seu estilo. Saiba fazer um filtro de tudo que nos é oferecido. Se você quiser uma iluminação padrão, direta, ou uma rasteira com composições dinâmicas e dramáticas, você ditará a mim o seu estilo. Eu cumpro não para ser elogiada, mas para buscar uma única verdade na foto. A sua verdade.

NEWS — Para um fotógrafo profissional sempre surgem desafios com temas convencionais e não convencionais. Qual foi sua melhor foto não convencional?

Denise — Ideias Daoistas como nos ditados: "A beleza da simplicidade é incomparável" e "A infinita indiferença é o mais belo". Gosto da nostalgia, da ideia como detalhe, e sempre valorizei muito a forma, linhas e planos na composição fotográfica. Não gosto da beleza impecável. A publicidade é venda, cuidados simples e necessários. Existem maneiras de usar a fotografia e suas qualidades convencionais e não convencionais. Bem, diria que certamente isso já foi tentado. E o projeto nasceu em uma pauta industrial. Queria buscar a força dos elementos como nos vulcões, e consegui atender o cliente.

NEWS — Qual o gênero de fotografia em que teu trabalho repercute mais?

Denise — Trabalho com moda, embalagens, produtos, arquitetura. Sabemos que são todos trabalhos distintos na fotografia. Penso que sou uma vitrine de loja, preciso conhecer a luz vespertina que é graficamente interessante, entender de foco, elegância, luz e sombra, e revelar a foto de forma surpreendente sempre, independente do que esteja executando naquele momento. Penso que o cliente deve me buscar e enxergar na minha fotografia qualidades que possam dar ao seu produto segurança, força e forma. Ambos precisamos acreditar que vamos brilhar.

NEWS — Qual é o teu tema preferido para fotografar?

Denise — Viagens, onde posso buscar outro sentido ao meu trabalho. Meu estilo particular de ver e entender a vida ao meu redor. Sei que entendo e sempre entendi a fotografia como arte. Detalhes, denúncias, figuras humanas. Ser expectadora de uma imagem por horas e contemplá-la com intenções estéticas me fazem dar pulos de alegria pelo registro. Fico completamente perdida no tempo, nas horas, particularmente por querer buscar e acreditar que a fotografia é um instrumento de posicionamento que sempre terá por trás um olhar revelador.

NEWS — Se fotografar é "escrever com a luz", você prefere produções externas e com luz natural ou o controle que o estúdio oferece com a utilização de flashes?

Denise — A fotografia é como uma tela de pintura e temos que ser originais em ambas as situações. A LUZ É A QUE SEMPRE NOS REVELA! ■

A empresa oferece tecnologia de ponta além de profissionais altamente qualificados para a criação, impressão e execução dos trabalhos.

Prezamos pelo bom atendimento, qualidade dos produtos e serviços, pontualidade, com entrega em até 24 horas.

A HC Comunicação Visual, é uma empresa que presta serviços de impressão digital a base de solventes e eco-solventes. Imprime em grandes e pequenos formatos, em lonas, adesivos e em quaisquer materiais destinados para a comunicação de sua empresa com foco na mais alta qualidade.

Sediada na AV. Dom João Becker, 576 - no centro de São Leopoldo - RS e Palhoça-SC. A HC atende as agências de publicidade, empresas e pessoas físicas que precisam divulgar promover e/ou expor suas marcas e produtos através das mais diversas aplicações que a impressão digital oferece.

FOTOS: MARLON Z. SOARES

Sinai Joias em novo endereço

As empresárias Ângela e Mara Martins Cappellari recepcionaram convidados para a inauguração do escritório de vendas da Sinai Joias Folheadas. O coquetel foi realizado dia 9 de setembro, no novo endereço - Rua São Joaquim, 1299, sala 801, no centro de São Leopoldo. Ângela, que estampou a capa da edição nº 128 da Revista NEWS, apresentou ao lado da irmã e sócia Mara, os lançamentos primavera verão da marca. O telefone para contato da Sinai Joias é 3568.6818.

SINAI
jóias folheadas

www.sinaijoiasfolheadas.com.br
(51) 8204.1826 - 8446.6081
sinaijoiasfolheadas@hotmail.com

Salão do Jovem Designer reconhecerá talentos

A Universidade Feevale realiza o 8º Salão do Jovem Designer, que tem por objetivo incentivar, divulgar e premiar a produção conceitual e técnica nas áreas de Design e Moda dos acadêmicos e egressos da Instituição. Podem participar os alunos regularmente matriculados no semestre vigente (2013/02), dos cursos de Design, Moda, Design Gráfico e Design de Interiores, bem como da especialização em Design de Superfície, independente da semestralidade, e egressos desses cursos. As inscrições podem ser feitas até o dia 18 de outubro, com entrega de trabalhos devendo ser feita até às 21h desse dia. A ficha de inscrição pode ser baixada no blog do Centro de Design: www.centrodesignfeevale.wordpress.com.

Os projetos inscritos serão primeiramente selecionados por uma comissão julgadora formada por professores da Universidade. Eles serão expostos na Sala de Exposições do prédio Arenito, no Câmpus II, em Novo Hamburgo, de 29 de outubro a 8 de novembro. Após serão avaliados por uma comissão julgadora formada por professores, profissionais da área e pela comunidade interna da Feevale, por meio de voto popular, de 29 de outubro a 4 de novembro. A premiação ocorrerá no dia 5 de novembro, às 21h, para comemorar o Dia do Design. Os projetos vencedores ficarão expostos entre os dias 11 e 14 de novembro no Centro de Design. Os vencedores receberão certificados, troféus, kits da Koralle e livros da Bookman Editora. O apoio do Salão do Jovem Designer é de Bookman Editora, Koralle e Grupo A.

Os trabalhos podem ser enviados até o dia 18 de outubro

CATEGORIAS DE PROJETO

1. Gráfico: programação visual, design de superfície, sistemas de sinalização, identidade visual, PDV, interfaces digitais e rótulos;

2. Produto: móveis, objetos, bens de consumo e embalagens;

3. Moda: vestuário, calçados, bolsas, cintos, joias e bijuterias;

4. Ilustração e Fotografia: fotografias e ilustrações, digitais ou não, relacionadas à moda ou design. (essa categoria aceita inscrições de acadêmicos de qualquer curso);

5. Egresso: graduados da Feevale nos cursos já citados com projetos desenvolvidos em uma das quatro categorias mencionadas.

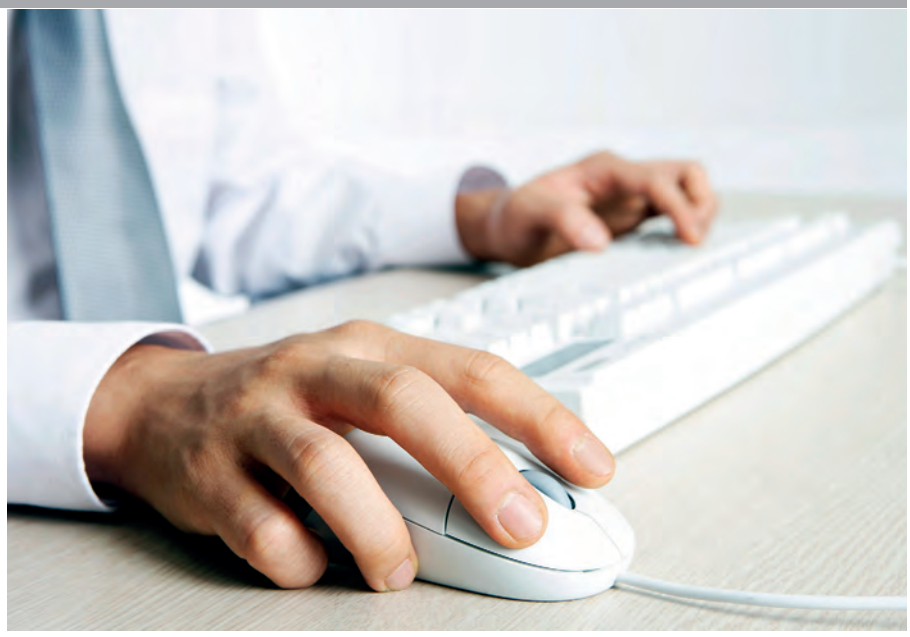

Profissionais de TI podem se candidatar às vagas de TI disponíveis no site da ABES

A área de tecnologia é um dos setores que mais gera oportunidades de emprego todos os anos. Entretanto, de acordo com a consultoria IDC, apesar de tantas vagas disponíveis, o mercado brasileiro tem uma carência de aproximadamente 40 mil profissionais capacitados. As previsões para 2015, é que este número salte para 117 mil. Diante deste cenário, a ABES – Associação Brasileira das Empresas de Software – criou em seu portal um canal de vagas para que os interessados possam se candidatar às oportunidades publicadas pelas empresas de software associadas sem nenhum custo.

Ao acessar a vaga no portal, o candidato consegue visualizar as informações sobre a empresa contratante, o perfil das vagas, anexar seu currículo e ainda mandar uma mensagem com um resumo de suas qualificações. Essa ferramenta permite aos interessados manter contato com os associados diretamente. Não há um filtro ou uma intermediação. Os currículos não são arquivados em um sistema de banco de dados da ABES, mas sim redirecionados para o departamento de recursos humanos do associado anunciante. "Como entidade representativa do setor, a ABES busca com esta plataforma diminuir esse gap de profissionais no setor. O objetivo é tornar o portal o maior banco de vagas de tecnologia do mercado brasileiro para facilitar a aproximação e agilizar a contratação de pessoas que atendam as expectativas das empresas", explica Carlos Sacco, diretor de marketing da ABES. Para acessar as vagas disponíveis no site da ABES, acesse: www.abessoftware.com.br/vagas/

As vagas disponíveis provêm das empresas de software associadas a ABES de todo o Brasil

Estilo

Esmaltes

Muito brilho e cor nas unhas primaveris, com glitter para acabamentos de várias tonalidades e tamanhos. Tons vibrantes ou não, o que importa é colorir!

STARSHINE
É a novíssima coleção de gliters da Super Pérola, inspirada na explosão das estrelas no universo. São seis tonalidades de gliters em tamanhos micros, minis e grandes com acabamentos redondos e/ou sextavados. O diferencial é a adição de uma quantidade extra de partículas brilhantes que promovem uma perfeita e completa cobertura sobre as unhas

NAIL COLOR COLLECTION
A Dermage lança sua primeira coleção de esmaltes, com sete cores que prometem agradar a todas as mulheres. De tons clássicos aos vibrantes, a fórmula da Nail Color Collection tem como diferencial a ausência de agentes alergênicos e a presença do exclusivo complexo fortalecedor Pantenol + Queratina, que aumenta a hidratação e melhora a f exibilidade das unhas

IMAGENS: DIVULGAÇÃO

CORES DE EFEITO
A Risqué apresenta os novos efeitos da edição especial Risqué Color Effect. São cinco opções de glitters de diferentes cores, tipos e tamanhos para compor inf nitas combinações

'BRASIL POR RISQUÉ. FÉ'
É o nome da coleção primavera verão Risqué inspirada nas simpatias e crenças brasileiras. São seis cores que acompanham as tendências da moda: nude rosado, coral, madrepérola, rosa fúcsia, vinho e verde-água

Luiza Bijuterias

Rua Lindolfo Collor, 483 | Centro
São Leopoldo | (51) 3572.3109

IMAGENS: DIVULGAÇÃO

LONGWEAR POWDER SHADOW
As sombras em pó Longwear Powder Shadow, da Benef t, tem embalagem retrô e fórmula super macia e de longa duração. São 12 cores e 3 tipos de acabamento: cintilante, opaco e acetinado

CREASELESS CREAM SHADOW
As sombras cremosas Creaseless Cream Shadow/Liner, da Benef t, estão de volta em uma nova fórmula, com dez cores que podem ser usadas sozinhas ou combinandas entre si para inf nitos looks customizados

PINCÉIS DERMAGE
A Dermage lançou nova linha de pincéis para quem faz questão de ter a maquiagem perfeita

CORRETIVO E HIDRATANTE
Benef t lança Fake Up, corretivo com duas fórmulas em apenas um produto: ao redor, um anel translúcido que garante hidratação instantânea e, no centro, um corretivo que esconde as olheiras e deixa a pele mais macia e iluminada

ULTRA PLUSH LIP GLOSS
Em linda embalagem retrô, o Ultra Plush Lip Glos, da Benef t, deixa os lábios macios e sedosos, em cores que vão do nude ao rosa mais escuro

Casamentos | Formaturas | Bodas | 15 anos | Kids | Corporativos

Villa Petit. Único.

Conforto | Segurança | RequInte | VersatIIIdade

villapetit KIDS

Av. Frederico Wolffembuttel, nº 242
São Leopoldo | RS
Fones: (51)3572.87.48 e (51) 9777.27.39
Horário de Atendimento
Segunda a Sexta das 13:30h as 18h.
contato@villapetiteventos.com.br
http://www.villapetiteventos.com.br
facebook.com/VillaPetit

villapetit ESPAÇO MULTIEVENTOS

:: Localização central, fácil acesso a 5min da Unisinos.
:: Amplo salão com mais de 400m2 de área livre com pé direito elevado.
:: Ambientes com acabamento padrão A.
:: Espaço anexo multiuso.
:: Ambiente interno climatizado – quente e frio.
:: Edificação integrada ao jardim.
:: Espaço aberto integrado ao salão principal para eventos ao ar livre.
:: Estacionamento próprio.
:: Áreas de serviço com acesso exclusivo.
:: Áreas de suporte independente (vestiários e banheiros para funcionários).
:: Cozinha industrial.
:: Iluminação cênica externa.
:: Sistema de som ambiente para apresentações.
:

:: Sistema Wi-fi.
:: Acesso a cadeirantes em todos ambientes.
:: Mesas exclusivas e cadeiras Tiffany.
:: Banheiros masculino, feminino e infantil.
:: Cabine para DJ independente e integrada ao ambiente.
:: Espaço Kids com 100 m2 com projeto customizado e integrado ao salão principal.
:: Escolha de fornecedores totalmente livre: economato, bebidas, móveis, som, luz, dj, organização, decoração e outros itens que desejar para seu evento – se preferir, possuímos rede de parceiros terceirizados.

Bride Style

No dia 2 de setembro, aconteceu em São Paulo a 4ª edição da mais importante semana de moda para noivas do país, o Bride Style. O evento comandado por Carol Montenegro foi sediado nas instalações do shopping paulistano JK Iguatemi. Bibi Barcellos, Esposar, Maison Kas, Samuel Cirnansck e a grife bridal espanhola Yolan Cris foram algumas das marcas que desfilaram sua moda durante o evento. Os vestidos são lindos e inspiram as noivas que querem surpreender no seu casamento.
Na próxima edição apresentamos mais moda noiva para você!

Samuel Cirnansck

FOTOS: FÁBIO MEDEIROS

Samuel Cirnansck

Samuel Cirnansck

Bibi Barcelos

Lú Noivas e Festas

Onde a Beleza e a Elegância São Inesquecíveis

* Trajes Masculinos
* Vestidos de Noivas
* Debutantes
* Madrinhas
* Aias
* Pagens
* Confirmações e
* Fantasias

Fones: 30375153 / 91800207

- Rua: Saldanha da Gama,889 - Centro - SL
www.lunoivasefestas.com.br

Patrícia Rosa
CERIMONIAL & EVENTOS

(51) 8522.3394
pr.eventos@hotmail.com

www.patriciarosaeventos.com.br

Yolan Cris

Bibi Barcelos

Maison Kas

Esposar

Esposar

Yolan Cris

Quando o sonho vira realidade!

Eventos sociais e familiares são momentos únicos, de grande felicidade e emoção. É a forma de compartilhar a alegria que se vive junto daqueles que amamos e queremos bem.

Fazer parte destes momentos junto com nossos clientes é o que nos motiva e faz nossa rotina ser absolutamente privilegiada.

Compartilho com os leitores da News um evento muito especial para nossa empresa, o casamento de Mariana Lindner e Denis Mengue, realizado em São Leopoldo, fotografado por Mariana de Borba e com identidade visual da Efeito e Arte, por Juliana Bitello.

Junto de nossos clientes e dos fornecedores por eles contratados, fizemos o evento acontecer e brilhar! Foi com grande satisfação que participamos de cada detalhe, cada decisão compartilhada.

E a cada nova semana temos a oportunidade de estarmos junto de outra família, participando de mais um sonho: experiências e trocas maravilhosas!

Sobre a Personalité

A Personalité foi criada em 2009 e desde então atende a eventos sociais e corporativos.

Convidamos os leitores a conhecerem nosso trabalho através de nosso diário eletrônico, o blog personaliteeventos.blogspot.com, bem como o site.

Seja sempre bem vindo!

Gisele Serafim & Equipe

Fotos: Mariana de Borba Fotografia (www.marianadeborba.com.br)
Identidade Visual: Efeito e Arte (www.efeitoearte.com.br)

Personalité
EVENTOS
Por Gisele Serafim

Decoração | Cerimonial
Social | Empresarial
Fone: (51) 9807.9922
www.PersonaliteEventos.com

estethcenter
(51) 3592.8362

Gordura abdominal

Cardiologista explica porque a "barriguinha de cerveja" é prejudicial à saúde

A gordura localizada no abdômen é considerada um fator de alto risco para diversas morbidades, incluindo sua associação a efeitos deletérios como: níveis altos de triglicerídeos, baixos níveis do bom colesterol (HDL), resistência à ação da insulina e consequente elevação dos níveis glicêmicos (diabetes), aumento da gordura hepática e hipertensão arterial como consequência do aumento da viscosidade do sangue.

Existem dois tipos de gordura abdominal, a subcutânea, localizada à frente dos músculos abdominais, e a visceral, que se acumula entre as alças intestinais e órgãos internos. Ambas apresentam riscos à saúde, mas estudos comprovam que a visceral é a mais perigosa. "O acúmulo de gordura visceral é considerado um dos principais fatores de risco para doenças cardiovasculares como o infarto do miocárdio e o AVC, porque o excesso de gorduras circulantes promovem o espessamento das artérias, com formação de placas de gordura que podem se desprender e obstruir os vasos", explica o cardiologista Fúlvio J. Barbato Júnior.

Para saber se a gordura abdominal está comprometendo sua saúde, o cardiologista orienta: "Meça sua cintura com uma fita métrica. Para as mulheres o ideal é que não ultrapasse os 88 centímetros, e para os homens 102 centímetros. Caso exceda, existe um risco para desenvolver os males relacionados a este tipo de gordura, e é indicado ficar alerta e buscar a redução do peso por meio de dieta e exercícios", indica Fúlvio. As mudanças no estilo de vida são fundamentais para o tratamento da síndrome, a começar pela adoção de uma dieta hipocalórica para a perda de peso. O cardiologista sugere a dieta mediterrânea. "Com a devida orientação profissional, a dieta mediterrânea libera o consumo de sementes como nozes, castanhas e amêndoas, proteína animal magra e vegetais, evitando carboidratos, refrigerantes e bebidas alcoólicas", explica. Mas o médico salienta que há a necessidade de um tratamento farmacológico para cada enfermidade quando a pessoa já apresenta doenças oriundas deste quadro inflamatório.

Os benefícios da jabuticaba

*Por Solange Ventura

Pouco calórica, a jabuticaba combate o estresse e ajuda a rejuvenescer

Todo mundo sabe o quanto é importante consumir frutas frescas diariamente, principalmente durante o café da manhã, que é considerada a principal refeição do dia. Entre os frutos encontrados na natureza, a jabuticaba pode se tornar uma poderosa aliada à saúde do organismo, para uma boa nutrição e até mesmo na prevenção de doenças.

Fruta típica da Mata Atlântica, a jabuticaba cresce grudada aos troncos e ramos da jabuticabeira. Possui vitaminas do complexo B e também vitamina C. Cada 100 gramas de jabuticaba apresenta, aproximadamente, 58 calorias. Portanto, é uma fruta pouco calórica. As frutas atingem a fase madura durante a primavera. É muito utilizada na culinária e na fabricação de doces, sucos, geleias, licores e vinho. Por ser uma fruta rica em sais minerais como o cálcio, fósforo e ferro, a jabuticaba possui potente ação antioxidante, graças às antocianinas, que ajudam a eliminar do organismo moléculas instáveis de radicais livres, substâncias responsáveis pelo envelhecimento precoce das células e pelo estresse. A maior concentração das antocianinas está na casca da fruta. Para consumo das cascas, uma boa opção é bater no liquidificador e ingerir sobe forma de suco. Podem-se adicionar outras frutas como o abacaxi, para deixar o suco mais saboroso. Um estudo realizado por pesquisadores da Universidade Estadual de Campinas (Unicamp) em abril deste ano comprovou a eficácia da jabuticaba na prevenção e tratamento de enfermidades, entre elas o câncer de próstata e a leucemia. De acordo com os estudos, os compostos presentes na casca da fruta reduzem em até 50% a produção de células cancerígenas no organismo.

*Nutricionista com especialização em Administração dos Serviços de Nutrição e Nutrição Clínica. Formada no curso de Nutrição no Centro Universitário São Camilo; pós-graduação em Administração dos Serviços de Nutrição no Centro Universitário São Camilo e pós-graduação em Nutrição Clínica no Ganep

O futuro é muito mais do que o dia de amanhã, é a continuidade da vida. É pensando nisso que a Unimed Vale do Sinos investe constantemente em infraestrutura, tecnologia e capacitação. Esse é o nosso jeito de pensar na sua saúde ontem, hoje e sempre.

Cuidar é querer bem

odontologia

DR. VINÍCIUS MARONI
CRO/RS 18276

IMPLANTES DENTÁRIOS - CIRURGIA ORAL - PRÓTESE DENTÁRIA

|51| 3592.8455
Av. Thomas Edison, 2960 - Scharlau - São Leopoldo - RS
www.viniciusmaroni.com.br

FISIOTERAPEUTAS
Manoela Heinrichs
Crefito 125.341-F
Leonardo F. Neves
Crefito 149.806-F
Leonardo da Rosa Leal
Crefito 151.284-F

VIE CLÍNICA DE FISIOTERAPIA
Crefito E-2231-RS
www.viefisioterapia.com.br

Pilates
sua vida mais saudável.
atendemos
particular e convênios

Av. João Corrêa, 1000 - sala 02 - Ed. Comercial Astolfi - Centro
São Leopoldo - Tel: 51 3588.8830 - vie@viefisioterapia.com.br

Anna Bárbara Pedroso
FISIOTERAPEUTA
CREFITO 5/127.897-F
Pós Graduada em Cinesiologia - UFRGS,
Membro GEFITO - Grupo de Estudos em
Fisioterapia Traumato-Ortopédica - UFCSPA,
Formação no Método RPG e Pilates
Fisioterapia traumatológica, neurológica e cardiorrespiratória,
Aulas de Pilates personalizadas
Atendimento clínico e domiciliar
Consultório com estúdio de Pilates (solo e aparelhos)
(51) 9647.7321- 3107.8410 | babipedroso@hotmail.com
Rua São Caetano, 410 | sala 804 | Centro | São Leopoldo
Ed. Centro Profissional 1° de Março

Agafarma
Sinta-se bem, sinta-se em casa.
TELE-ENTREGA
51 3590.1031
Rua Lindolfo Collor, 651 - loja 03
esq. R. Bento Gonçalves - Centro - São Leopoldo

CLINIFISIO
Clínica de Fisioterapia
e Reabilitação Ltda.
Dra. Fabrícia L. Jaeger
CREFITO - 5/8269-F
Dra. Margot R. Eltz
CREFITO - 5/8272-F
PODOLOGIA - RPG (REDUÇÃO POSTURAL GLOBAL)
FISIOTERAPIA DERMATO FUNCIONAL - PILATES - QUIROPRAXIA
ACUPUNTURA - FONOUDIOLOGIA - APARELHOS AUDITIVOS
NUTRIÇÃO ESPORTIVA E PRESCRIÇÃO DE SUPLEMENTOS
VIDA E VIGOR PRODUTOS NATURAIS E SUPLEMENTOS - PALMILHAS
MASSOTERAPIA - FISIOTERAPIA UROGINECOLÓGICA
NATAÇÃO INFANTIL, HIDROGINÁSTICA E HIDROTERAPIA
Fones: (51) 3592-9708 | (51) 3591- 0523
Av. Wilhelm Rotermund, 96 - Morro do Espelho - São Leopoldo -RS

Dra.Patrícia Reschke
Cirurgiã-Dentista CRO/RS 15.257
Especialista em
Ortodontia,
Clínica Geral e
Odontologia
Estética
patriciareschke@gmail.com
3568-6302
Rua José Bonifácio, 801 - Centro | SL (Próximo ao INSS)

Dra. Tenille Dal Bosco
CRO/RS 14.872
Ortodontia e ortopedia facial.
Aparelhos fixos e removíveis,
autoligados e convencionais
Dal Pizzol
CENTRO ODONTOLÓGICO
CENTRO ODONTOLÓGICO DAL PIZZOL
1° de Março, 792 - sala 11 - Centro - São Leopoldo
51 3592.6006 - www.clinicadalpizzol.com.br

Biorythmo Academia
BOXE
Rua Lindolfo Collor, 509. Centro - São Leopoldo/RS
Contato: (51) 3589-3544 / e-mail biorythmo@gmail.com

9 benefícios da corrida para as mulheres

Além de ajudar a definir pernas, bumbum e barriga, a corrida traz muitos outros benefícios para a saúde da mulher. Segundo Ricardo Zanuto, nutricionista doutor em fisiologia, esse exercício pode ser um importante aliado na diminuição do estresse e dos sintomas da TPM. Confira 9 benefícios da corrida:

EMAGRECE

Correr 30 minutos a 80% da frequência cardíaca máxima promove um gasto energético em torno de 600 kcal, isso porque a corrida movimenta grandes grupos musculares. Quanto mais tempo durar a corrida, maior vai ser a liberação de hormônios, como glucagon, adrenalina e o cortisol, que age para o corpo utilizar a gordura como fonte de energia. São eles que promoverão grandes gastos energéticos por até 2 horas depois.

DEFINE

A corrida diminui e controla a porcentagem de gordura corporal. Reduz a flacidez e melhora o tônus muscular, consequentemente irá diminuir as gorduras em regiões especificas da mulher, como culotes, bumbum, coxas, tornando os músculos dessas regiões mais aparentes e definidos.

MELHORA O SONO

Atualmente, os exercícios físicos são reconhecidos pela American Sleep Disorders Association como uma intervenção não farmacológica para a melhora da qualidade do sono. Segundo estudos, um dos fatores poderia ser a redução do tempo de latência entre o ciclo sono-vigília.

FORTALECE O CORAÇÃO

O exercício físico é muito utilizado como uma importante estratégia para controle do nível de lipídios no organismo, e redução de riscos de doenças cardiovasculares por aumentar a aptidão cardiorrespiratória.

MELHORA O HUMOR

A corrida aumenta os níveis de um neurotransmissor chamado dopamina, que dá sensação de prazer. Também aumenta os níveis de serotonina no cérebro, que provocam bem-estar. Por isso pode ser considerada uma importante aliada na diminuição do estresse e dos sintomas da TPM.

ACELERA O METABOLISMO

Aumenta a produção e secreção de hormônios tireoidianos (T3 e T4). Eles são responsáveis por controlar o metabolismo energético, o que torna a corrida extremamente benéfica para quem busca o controle do metabolismo e o aumento da eficiência do gasto energético.

DEIXA OS OSSOS MAIS FORTES

O impacto do corpo no solo aumenta a atividade piezo elétrico nos ossos, que é responsável por elevar a resistência dos mesmos. É importante, entretanto, tomar cuidado com o calçado que é utilizado e com a forma da passada. Busque sempre orientação para não prejudicar as articulações.

TRABALHA A CONSCIÊNCIA CORPORAL

A corrida exige foco e concentração, então, estimula o raciocínio e a memória. Assim como em outras práticas esportivas, há a busca pela superação, por isso é importante estar atento aos sinais que o corpo dá.

COMBATE DOENÇAS

Melhora a obstrução de vasos sanguíneos e a captação da glicose, principal açúcar utilizado pelo organismo, o que diminui os riscos de diabetes. Estudos também têm mostrado que aumenta a sinalização de uma proteína no cérebro denominada de BNDF, que eleva o número de neurônios no hipocampo - região da memória.

Andréa Oliveira

Acolhimento Geriátrico

andrea_geriatria@terra.com.br - (51) 3566.2318 - 9914.2260
Rua Madre Anna, nº 102 - São José - São Leopoldo -RS

Dr. Daiton da Silva Melo
CREMERS 5276
dermatologia
medicina estética

pellings - luz pulsada - cirurgias dermatológicas - toxina botulínica laser - preenchimentos - depilação a laser tratamento definitivo da celulite

SL: Rua Santo Antônio, 915 - (51) 3592.2750 - NH: Av. Nações Unidas, 2390 , sl. 701 - (51) 3595.1595

DR. JOÃO DEODATO LUNARDI
CRM - 10263 | MET - 16384

Pneumologista
Médico do Trabalho

Rua São Joaquim, 1011 - Sala 903
e-mail: j.lunardi2@yahoo.com.br
Ed. Las Palmas - São Leopoldo | (51) 3590-1923
Atendemos Unimed e Particulares

Dra. Rosani Frantz Predabon
Fisioterapeuta - Crefito 5/9564 F
Especialista em Fisioterapia *Osteopática*
e formação em *Podoposturologia*

- Palmilhas Proprioceptivas Posturais para: Fasceíte plantar, Esporão de calcâneo, Metatarsalgias, Pés planos e cavos, Dores nos joelhos e quadril.

- Palmilhas Termomoldáveis Esportivas com componentes para absorção de impacto e impulsão para: Tênis, Voleibol, Corrida, Basquete e Futebol.

Rua Bento Gonçalves,806/201
São Leopoldo - RS
(51) 8463.5551 / 3589.5843

Rua Bento Figueiredo, 71/503
Porto Alegre - RS
rosanifp@brturbo.com.br

Crefito 5-106 074

Luana de Paula
Pilates & Fisioterapia

Fones: (51) 3107-7299 / 9894.2299
E-mail: luanadepaula.pilates@gmail.com
Rua Primeiro de Março, nº 330, sala 501
Ed. Valentina Center - Centro - São Leopoldo

Fisioterapeuta
Esp. em Saúde do Trabalhador
Instrutora de Pilates

- ESTÚDIO DE PILATES
- FISIOTERAPIA TRAUMATO ORTOPÉDICA
- MASSOTERAPIA ESTÉTICA E RELAXANTE
- REABILITAÇÃO VESTUBULAR (TRATAMENTO DE TONTURAS E VERTIGENS)

Dr. Carlos Antônio Veronese Arpini
CRM 19802

Cirurgia Videolaparoscópica minimamente invasiva
Cirurgia Bariátrica Cirurgia Geral

Clínica Cirursinos
(51) 3037.5487 - 9769.2100
Rua São Joaquim, 1299 - sala 701, Ed. Atena - Centro - São Leopoldo

EPAO 1909 RT Dr. Alcir Rosolen CRO 8596

Dental Fácil
Clínica Odontológica

O poder do sorriso perfeito, renascendo...

Dr. Alcir Rosolen
Especialista e Mestre em Ortodontia

- Próteses - Ortodontia
- Implantes - Clínica geral

3592.2020
3592.9959

Rua Independência, 927, 2º andar - São Leopoldo
E-mail: dental-facil@brturbo.com.br

INTEGRALE
CENTRO DE MULTIESPECIALIDADES
E-2034-RS

fisioterapia
pilates
fonoaudiologia
nutrição
quiropraxia
tratamentos faciais
maquiagem definitiva

MARISTELA SCHMIDT
psicóloga | CRP 07/17088

51. 3588.3580 - 9922.6496
Rua João Neves da Fontoura, 298 | Centro | São Leopoldo

Desvio de septo

Como a cirurgia pode melhorar a qualidade de vida e a estética

O desvio de septo pode prejudicar a qualidade de vida do paciente

Não é comum, mas é preciso parar para pensar na própria respiração de vez em quando. Às vezes, a pessoa respira por apenas uma narina e nem se dá conta. E esse pode ser um sinal de desvio de septo, um problema que acontece quando a deformidade do septo nasal, estrutura que separa as duas narinas, acaba obstruindo a passagem de ar.

Segundo o Dr. Alexandre Cercal, otorrinolaringologista de Curitiba, Paraná, o desvio do septo nasal pode ser consequência do septo osteocartilaginoso desviado, dos ossos nasais desviados ou de ambos. O desvio do septo possui diferentes apresentações:

- DESVIOS SIMPLES: não necessitam de cirurgia;

- DESVIOS VISÍVEIS: comprometem a estética nasal e podem causar obstrução, por isso necessitam de rinoseptoplastia (cirurgia plástica nasal em conjunto com septoplastia);

- DESVIOS que causam exclusivamente queixas obstrutivas, ou seja, precisam de uma de septoplastia.

"A causa do desvio de septo pode ser congênita ou devido a um trauma. Normalmente o paciente reclama da dificuldade de passagem do ar pelas narinas (unilateral ou bilateral). Em várias ocasiões essa reclamação vem associada a uma queixa estética, no caso de o desvio ser aparente, já que essa deformidade também pode desviar a ponta do nariz", comenta Cercal. "Nas situações mais graves, caso medicamentos não façam mais efeitos e não sejam suficientes, é indicada a cirurgia", diz. A cirurgia mais indicada é a septoplastia, que corrige os desvios do septo nasal. Porém, em casos mais severos, é preciso fazer uso de métodos mais modernos, como a utilização de enxertos - pedaços do próprio septo removido - para melhorar o suporte e corrigir desvios residuais. "A rinoseptoplastia é indicada quando o paciente deseja melhorar o aspecto estético, assim como a parte funcional", diz Cercal. O especialista lembra que, para se submeter a esse procedimento, o paciente deve ter uma boa saúde. Assim como em qualquer outra cirurgia, essa também envolve riscos, apesar de serem pequenos. "Porém, se todos os passos e cuidados forem devidamente seguidos, a cirurgia possui alto impacto na melhora da função e da estética nasal", conclui.

Respirar melhor faz toda a diferença - e a septoplastia pode ajudar a reconquistar esse direito

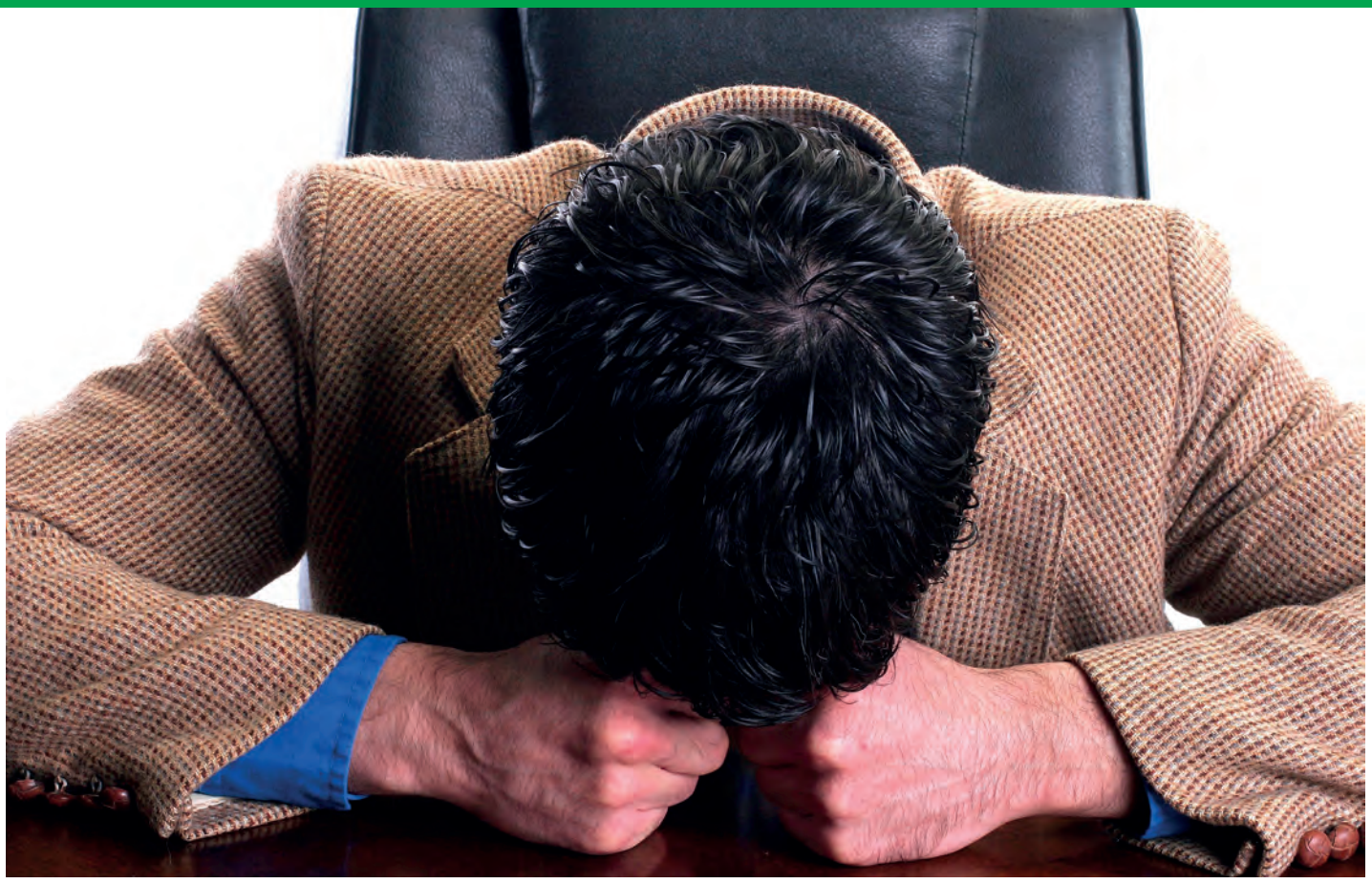

COCHILO...

Por que ele é tão importante para a nossa produtividade?

O cochilo (ou a soneca) é uma experiência transcultural definida como uma interrupção da vigília durante o dia, ou seja, quando dormimos por um período curto, enquanto ainda há luz, ou no horário considerado "produtivo". O cochilo parece estar relacionado a uma melhora do desempenho motor, do estado de atenção e das funções cognitivas. Podemos comparar o cérebro com um computador. Após a soneca, embora o indivíduo não atinja todos os estágios padrões de sono, é como se o cérebro desse um "reset", fazendo com que suas atividades sejam reiniciadas com uma performance melhor. O neurologista André Felício, doutor em ciências pela UNIFESP, explica que o cochilo não deve ultrapassar 90 minutos. "O ideal é que dure de 20 a 40 minutos. O motivo é que períodos longos de cochilo levam ao que chamamos de inércia após o sono. É como se você acordasse mais cansado do que quando dormiu. Embora essa sensação melhore com o passar das horas". No entanto, o cochilo ainda é um tema controverso, já que não existem recomendações e definições claras sobre isso. Portanto, sua indicação dependerá de cada contexto clínico. "Em um indivíduo idoso, por exemplo, que se sente bastante cansado durante o dia e tem uma redução importante de sua atividade motora, pode-se recomendar um cochilo após o almoço a fim de melhorar estes aspectos", afirma Dr. Felício.

Existem também aqueles indivíduos que têm muita dificuldade para iniciar o sono à noite (insônia inicial) e para os quais um cochilo à tarde pode ser mais uma tortura que um alívio. No final das contas, os que aproveitam mais a soneca são as pessoas com uma latência bem curta para o sono, ou seja, dormem logo que a cabeça encosta no travesseiro. Vale lembrar que o cochilo é algo muito comum, fisiológico em recém-nascidos e crianças. Outra coisa interessante é lembrar que o cochilo seguido de um bom copo de café (com aproximadamente 200mg de cafeína) pode ser um aliado muito útil para aquelas pessoas com dificuldade para enfrentar uma segunda ou terceira jornada de trabalho.

Calorias

Calorias cheias ou vazias: é preciso escolher bem os alimentos que farão parte do cardápio, tendo em vista não só seu valor energético

Algumas pessoas vivem se preocupando com as calorias dos alimentos ingeridos, que são, na maioria das vezes, vistas como as grandes vilãs da boa forma e da alimentação saudável. Na verdade, o que nem todos sabem é que existem dois tipos de calorias: as vazias, consideradas ruins para o organismo, e as cheias, consideradas boa fonte de nutrição para o organismo. As calorias conhecidas como cheias são aquelas provenientes de alimentos de valor nutricional considerável e que agregam nutrientes benéficos ao organismo. Já as calorias vazias são aquelas vindas de alimentos de baixo valor nutricional, que apenas contribuem para o ganho de peso. O ideal para uma dieta saudável é a substituição dos alimentos ricos em calorias vazias por frutas, verduras, cereais e outros alimentos que ofereçam vitaminas e minerais necessários para o bom funcionamento do corpo.

Alguns alimentos como refrigerantes, bebidas alcoólicas, salgadinhos, bolachas recheadas, balas, doces e guloseimas no geral são repletos de calorias vazias, além de apresentarem altos índices de conservantes em sua composição. A ingestão de uma grande quantidade desses produtos pode levar o organismo a acumular gordura e desencadear diferentes doenças, como colesterol, triglicérides elevados e obesidade. Por isso, a ingestão deve ser moderada, poucas vezes por semana.

A boa alimentação combinada com a prática regular de exercícios físicos é a melhor receita para uma vida saudável e o funcionamento do organismo de forma correta. Para ajudar as pessoas a equilibrarem melhor a ingestão de calorias, algumas dicas são bastante úteis:

· Evite os alimentos fritos. Dê preferência aos assados, cozidos ou grelhados;

· Preste atenção às informações nutricionais dos alimentos. Elas são apresentadas no rótulo dos produtos;

· Diminua a quantidade de açúcar. Ele deve representar uma pequena fatia do total de calorias ingeridas em um dia;

· Consuma mais alimentos integrais como pães, arroz e massas em geral;

· Evite o consumo de cerveja, vinho e outras bebidas alcoólicas;

· Coloque pelo menos três porções de frutas no cardápio diário. Elas são ótimas opções para lanches leves nos intervalos entre as refeições;

· Reduza o consumo de doces e guloseimas. Esse tipo de alimento não possui valor nutricional relevante, contribuindo apenas para o ganho de peso.

CALORIAS CHEIAS		CALORIAS VAZIAS	
240ml de suco de laranja natural	X	350ml de cerveja	cerca de 150 Kcal
2 unidades de banana ouro	X	1 barra de chocolate ao leite	cerca de 160 Kcal
1 pão francês integral	X	1 pão francês comum	cerca de 150 Kcal
Filé de salmão (100g)	X	Bisteca de porco (100g)	cerca de 160 Kcal
5 unidades de castanha (50g)	X	Brigadeiro (50g)	cerca de 100 kcal

Confira a tabela comparativa entre alimentos de calorias vazias e cheias e de alguns dos alimentos mais consumidos pela população. Eles representam a mesma quantidade, porém o ganho com os alimentos nutritivos e saudáveis é muito maior, pois possuem vitaminas que são fonte de energia para o corpo.

Leitura para elas

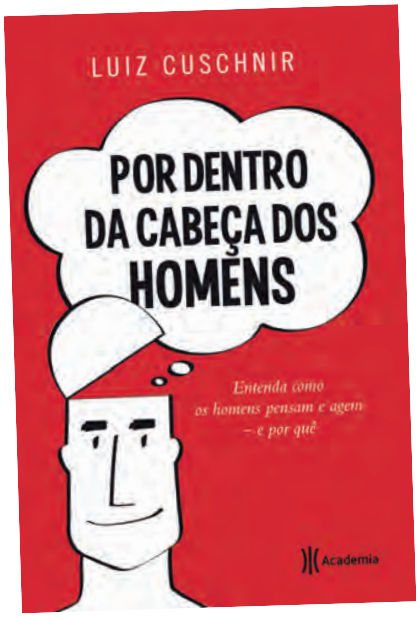

Título: Por dentro da cabeça dos homens
Autor: Luiz Cushinir
Editora: Planeta / Academia
Páginas: 175
Preço: R$ 19,90

Em seu novo livro, o psiquiatra Luiz Cuschinir desvenda o que passa pela cabeça dos homens

POR QUE OS HOMENS TRAEM? Por que não telefonam no dia seguinte? Por que não querem compromisso? Por que só pensam em sexo? Por que não gostam de discutir a relação? Essas e muitas outras perguntas fazem parte do imaginário feminino. Para elas, muitas vezes, eles são uns grandes desconhecidos. Foi investigando essas questões que o psiquiatra e psicoterapeuta Luiz Cushinir escreveu *Por dentro da cabeça dos homens*. O livro é um verdadeiro manual para que as mulheres entendam a forma como os homens pensam e agem e, com isso, melhorem o relacionamento com eles. No livro, Cuschinir defende que as mulheres precisam deixar de lado a ideia de que todos os homens são iguais, afinal, existem vários tipos: jovens, adultos, maduros, solteiros, noivos, casados, divorciados, viúvos, tímidos, extrovertidos, agressivos, amigáveis, filhos únicos, filhos de pais separados, filhos de casamentos estáveis, filhos órfãos de pai, etc. O autor aponta o que os homens querem das mulheres e ensina algumas regras de melhor convívio com eles: não ser feminista ou machista; falar menos e comunicar-se mais, por exemplo. O livro nasceu a partir de observações feitas no consultório do autor. "Eu estava encafifado com o que acontecia com homens adultos, pais, que não conseguiam se aproximar dos filhos nem se comunicar com as esposas, e, com esse estudo, pensei que finalmente poderia entender o que ocorre emocionalmente na cabeça deles, de um jeito menos psicanalítico e mais ativo", explica o psiquiatra que tem mais de 35 anos de experiência na área de relacionamentos.

Chega ao Brasil o novo livro de Elizabeth Hilts

EM MULHERES PODEROSAS NO TRABALHO, Hilts mostra como lidar com as questões cotidianas no competitivo mercado de trabalho e como estimular a autoestima da mulher. Elizabeth Hilts já é conhecida das brasileiras. É dela o livro Mulheres poderosas na cama, no qual ensina a lidar com homens certos e dispensar os errados. Agora, suas leitoras vão receber dicas preciosas para aprenderem a se impor também no ambiente de trabalho. Mulheres poderosas no trabalho é um guia essencial para que toda mulher contemporânea eleve a sua autoestima e aprenda a conquistar de vez o seu espaço. No novo livro, a autora mostra que muitas vezes as mulheres esquecem que dentro delas existe uma força poderosíssima, em geral escondida pela agitação do dia a dia. Para Hilts, o trabalho é o local ideal para a mulher exercer o seu poder e alcançar o sucesso. A partir de casos reais, a autora mostra caminhos que provaram ser incríveis – e especialmente úteis – em uma infinidade de conflitos comuns na carreira de toda mulher. Elizabeth Hilts é escritora, editora e jornalista e dedica-se à mulher contemporânea, em especial às chamadas "mulheres poderosas". Suas palestras lotam auditórios e seus livros foram best-seller nos Estados Unidos e no México.

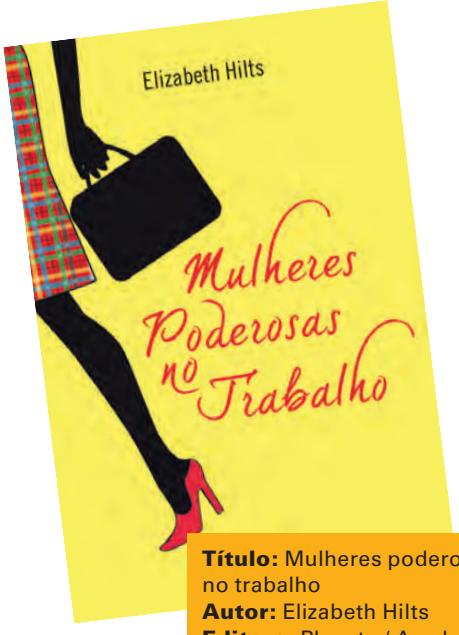

Título: Mulheres poderosas no trabalho
Autor: Elizabeth Hilts
Editora: Planeta / Academia
Páginas: 136
Preço: R$ 19,90

IMAGENS DIVULGAÇÃO

Paixão: mais um best-seller de Nicole Jordan

PAIXÃO CONTA A HISTÓRIA DE AURORA DEMMING, uma mulher bela e sensual, que escapa de um casamento de conveniência com um homem bem mais velho, entregando-se a um pirata assassino condenado à forca. O encontro acontece nas Índias Britânicas Ocidentais e fora combinado para durar uma única noite – a de núpcias - que antecedia a cumprimento da pena de morte. Viúva, a jovem volta à sociedade inglesa, mas sua vida pacata é interrompida pela volta do condenado que se safa na última hora e quer tê-la de novo como esposa. A reconquista envolve um jogo de tentações e prazeres descrito com maestria por Nicole Jordan, autora best-seller dos jornais New York Times e USA Today. Segundo livro da série que começou com Sedução, Paixão – amor e sensualidade concentra em apenas um ano o "turbilhão de emoções" vivido por Aurora Demming e Nicholas, seu marido e amante, o qual ela, inicialmente, preferia não ter reencontrado. Dividido em três partes: Laços do desejo, quando a protagonista conhece, casa-se e entrega-se a um condenado; A dança da paixão, em que a autora narra as idas e vindas do reencontro do casal, em Londres; e Uma paixão do coração, que atravessa o oceano Atlântico, chegando à América. O livro não cita esses eventos, mas os mostra no cotidiano dos personagens, seja no círculo social de Aurora ou no medo da grande travessia. A autora continua imbatível nas histórias de amor, sempre envoltas por Sedução, título do primeiro livro dela que a Planeta lançou no Brasil. Desejo, o terceiro livro da série, chega por aqui até o final deste ano.

Título: Paixão
Autor: Nicole Jordan
Editora: Planeta / Essência
Páginas: 399
Preço: R$ 39,90

FISK, FISK,
INGLÊS E ESPANHOL É FISK.
Novas turmas com valores promocionais
para início em outubro.
FISK São Leopoldo - RUA PRIMEIRO DE MARÇO, 210 - FONE 3037.6699 - SÃO LEOPOLDO
fisk@fisksl.com.br - www.fisksl.com.br - f/fisksaoleo - t@fisksaoleo

FOTO: DIVULGAÇÃO

CULTURA

Felipe Kuhn Braun

Jornalista e escritor
Contato: felipe.braun@hotmail.com

A Família Fuchs – Seguidores dos Mucker

No interior da localidade de Linha Nova, em um local de difícil acesso, há uma casa que resiste ao tempo. Construída em estilo enxaimel, há mais de 150 anos, é uma residência que abrigou várias gerações de uma família cuja história ainda hoje é envolta em mistérios e conflitos. Ali moraram os Fuchs, uma família originária de Niederlinxweiler, na pequena província de Saarland, ao sudoeste da Alemanha. Dos Fuchs, cujas raízes remontam ao século XVII, mais precisamente ao ano de 1670, com Hans Wilhelm Fuchs, pouco se sabe. Porém, seus descendentes brasileiros estiveram envolvidos em uma trama de crenças. Parte da família foi morta e parte deles tiveram que se radicar em outra região e esconder de si mesmos, o seu próprio passado.

Os Fuchs foram fiéis adeptos de Jacobina Maurer, líder da seita Mucker. O patriarca deles, que residiu na antiga casa da Linha Nova, se chamava Georg Jacob Fuchs e é um dos personagens emblemáticos da família. Ele emigrou para o Brasil com o pai e os irmãos. Ainda na Alemanha, casou com Maria Noë. Os Fuchs e os Noë já se conheciam no Velho Mundo. Descendentes de ambas as famílias emigraram para o mesmo lugar no sul do Brasil, se estabeleceram posteriormente na nova colônia de Sapiranga, montaram uma teia de contatos que os aproximou ainda mais durante a participação na seita Mucker. Anos mais tarde, se radicaram na mesma região, depois do desfecho do conflito Mucker.

FOTOS: DIVULGAÇÃO

A localidade de Linha Nova - local onde o imigrante Fuchs se instalou e criou sua família. Terra onde viveram vários seguidores de Jacobina

Georg Jakob Fuchs com esposa Marie Noe e o f lho Johann Nicolau Fuchs

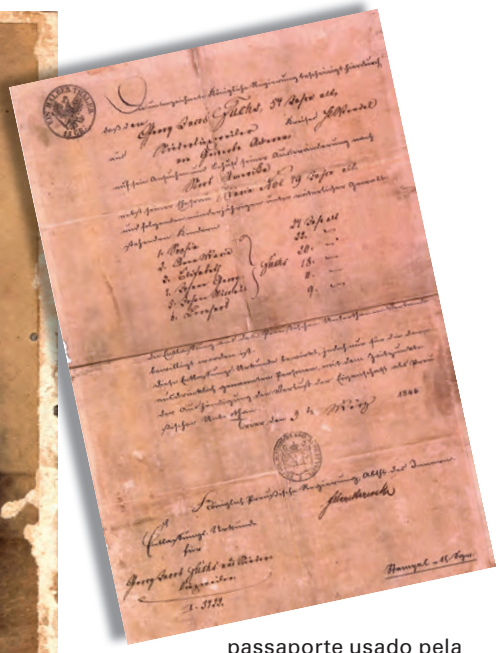

passaporte usado pela família Fuchs quando o patriarca, sua esposa e f lhos emigraram para o Brasil

Georg Jacob Fuchs foi um ferrenho adepto de Jacobina, juntamente com quase todos os seus nove filhos. Os familiares mais idosos, descendentes de uma de suas filhas, Elisabeth, que era casada com um importante cervejeiro e comerciante da localidade contam que Fuchs chegou a tentar envenenar seu genro, pois ele se negava a apoiar o movimento capitaneado por Jacobina. Faleceu em 1873, no decorrer do conflito que selaria o destino de sua família, resultaria na morte de parte de seus descendentes e expulsão dos demais da região.

O pastor Hunsche, no seu livro dos mortos da localidade de Linha Nova, descreve com sua pena e seu tinteiro, um necrológio sobre Fuchs: Georg Jacob Fuchs, nascido em 25 de maio de 1792, em Niederlinxweiler na Província Renana... Emigrou em 1846 para o Brasil e fixou sua residência aqui na Picada, onde ele, depois de permanecer algumas semanas acamado, faleceu em 18 de setembro de 1873... Além da viúva, ele deixa 6 filhos, 55 netos e 21 bisnetos. (Em sua existência, ele nunca esteve doente. Ao seu enterro compareceu muita gente, porém diversos de seus filhos e parentes não participaram, pois são adeptos do Maurer (João Jorge, marido de Jacobina Mentz) que a isso proíbe rigorosamente seus seguidores). O Pastor Hunsche, na encomendação de um dos netos de Fuchs, registra outro fato curioso: "da participação no enterro, os seguidores de Maurer se mantiveram distantes, embora tivessem estreito parentesco com a criança, porque eles não "podem" adentrar o nosso cemitério", destaca o Pastor.

Dos filhos adeptos, três morreriam no confronto, juntamente com netos, uma nora e uma sobrinha casada com um Maurer. Ali, no confronto, morreriam também, Jacobina e seu irmão Franz Heinrich Mentz, seu marido João Jorge Maurer e seus cunhados. A família não poderia mais permanecer ali, logo depois do falecimento de seus filhos.

Inscrição na antiga residência da família Fuchs em Linha Nova

Este casarão, construído em 1864 em Linha Nova, foi moradia e sede comercial de Georg Heinrich Ritter, genro do imigrante Fuchs e primeiro cervejeiro do Rio Grande do Sul

Apesar da dura repressão e das perdas familiares, os Fuchs, como podemos perceber a partir dos escritos do Pastor Hunsche, mantiveram sua crença e ficaram afastados da igreja. A matriarca falece quase dez anos depois do desfecho de 1874, mas membros da família se sentem pressionados e decidem emigrar. Mas não seria fácil conseguir terras e emigrar. Parte da família emigrou então para novas colônias no Vale do Taquari. Assim, os Fuchs se estabeleceram na longínqua Picada Travesseiro, interior do atual município de Forquetinha. Ali, do outro lado do rio, se estabeleceram na mata virgem, onde construíram uma nova residência. Anos mais tarde, o patriarca desses Fuchs, se tornaria um pseudo pastor, assim como um de seus filhos.

Não tentaram propriamente criar uma seita, mas viviam juntamente com outros habitantes dessa localidade, um pouco distante da fé protestante. Próximo da sua propriedade, Fuchs construiu um cemitério, onde ele e descendentes foram enterrados.

O trágico fim dos últimos adeptos dos Mucker foi escrito por Janaína Amado, no livro A revolta dos Mucker. Segue abaixo uma parte do relato de Janaína.
Alguns dos *mucker* absolvidos voltaram para suas antigas casas ou para o que restava delas... Um grupo de cinco pessoas do qual fazia parte João Daniel Noé foi obrigado a passar sete anos escondido nos matos, para fugir ao cumprimento da pena e à vingança da população. Miguel Noé, filho de João Daniel, relatou:

(...) e se retiraram para os matos entre o rio Caí e Nova Petrópolis (...) Lá nos matos eles podiam caçar o suficiente. De fora não se via nada. Eles cozinhavam de noite para que não se visse a fumaça. Todos os meses, dois ou três visitavam suas famílias, para aconselhá-las na roça e pôr tudo em ordem. Pois em cada casa moravam duas famílias, para que tudo ficasse em ordem. Seus piores dias eram os domingos, quando outros caçadores se embrenhavam nos matos. Aí eles desfaziam seu acampamento e, para que não fosse achado, o tapavam com folhas. E cada um tomava um rumo diferente e caçava. Os cães fugiam deles por causa do seu cheiro de mato.

Os outros *mucker*, de nível socioeconômico e cultural mais baixo, tiveram que se fixar no campo, para dedicar-se à agricultura. Parte destes foi morar na Linha Pirajá, colônia de Nova Petrópolis, enquanto outros se transferiram para a Terra dos Bastos, distante de seis léguas de Lajeado. Entre os moradores de Linha Pirajá, estavam João Daniel Noé, seu filho Miguel Noé e seus genros Henrique Weber, Guilherme Gräbin (filho de Jacó Gräbin), Guilherme Bösch e Guilherme Maurer; entre os da Terra dos Bastos, Jacó Gräbin e seus dois outros filhos, Jacó e Adão, Filipe Noé e Luiz Künzel (respectivamente filho e genro de João Daniel Noé).

Família de Heinrich Arend e Jacobina Fuchs (no ano de 1939 em Forquetinha), cujos ancestrais vieram de Sapiranga e eram seguidores de Jacobina

Os *mucker* das duas picadas costumavam visitar-se constantemente: além de parentes entre si, eram marginalizados pela população local, vivendo retirados. Aos poucos, começou a se solidificar a impressão de que tentavam se reorganizar, para reviver a epopéia da época de Jacobina. Criou-se na Linha Pirajá um ambiente de tensão quase insuportável entre a população; previam-se acontecimentos trágicos. No final de 1897, (quatorze anos depois da sentença de absolvição do último júri), foram sucessivamente mortos em emboscadas os ex-*mucker* Henrique Weber, Guilherme Gräbin e Jacob Müller. A notícia das mortes repercutiu intensamente na Terra dos Bastos, aumentando ainda mais a animosidade em relação aos ex-*mucker* que ali residiam. A 26 de dezembro de 1897, foi encontrada morta em sua casa a mulher do colono Albino Schroeder, com as veias cortadas e o sangue recolhido em vasilhas. Correu o boato de que os *mucker* eram os assassinos. O subdelegado do distrito abriu inquérito e interrogou os acusados, mas não encontrou provas suficientes para detenção; soltos, eles voltaram para suas casas. Poucos dias depois, a 3 de janeiro de 1898, (24 dias após o final da revolta), um grupo de colonos (O Pe. Ambrósio Schupp refere-se a duzentos) reuniu-se e atacou os que julgavam serem os autores do crime, linchando-os e trucidando-os. Eram eles: Jacó Gräbin e seus filhos Jacó e Adão, Filipe Noé e Luiz Künzel. Era o trágico fim dos últimos mucker. ■

Elisabeth Fuchs Ritter (1827-1868), esposa do cervejeiro Georg Heinrich Ritter

» 20 DE SETEMBRO «

Revolução Farroupilha

anschau

Berço da colonização alemã,
São Leopoldo se orgulha de ser muito gaúcha.
A CDL-SL representa empreendedores que valorizam as nossas raízes.
Sejam germânicas, brasileiras ou gaúchas.

**"Sirvam nossas façanhas de modelo a toda terra...
Revolução Farroupilha. Orgulho de ser gaúcho"**

COMÉRCIO

SPC

Câmara de Dirigentes Lojistas de São Leopoldo

Rua Marquês do Herval, 643 Centro/São Leopoldo
fone: 51 3037 5433 • www.cdl-sl.com.br

FOTOS: RICARDO BERTOLUCCI REGINATO

O pórtico de Gramado

A neve em Gramado

Quando a meteorologia anunciou, na noite de domingo, 25 de agosto, que havia previsão de neve na Serra Gaúcha, nem todo mundo acreditou, af nal de contas a tão esperada neve já havia prometido sua ilustre presença em outras ocasiões

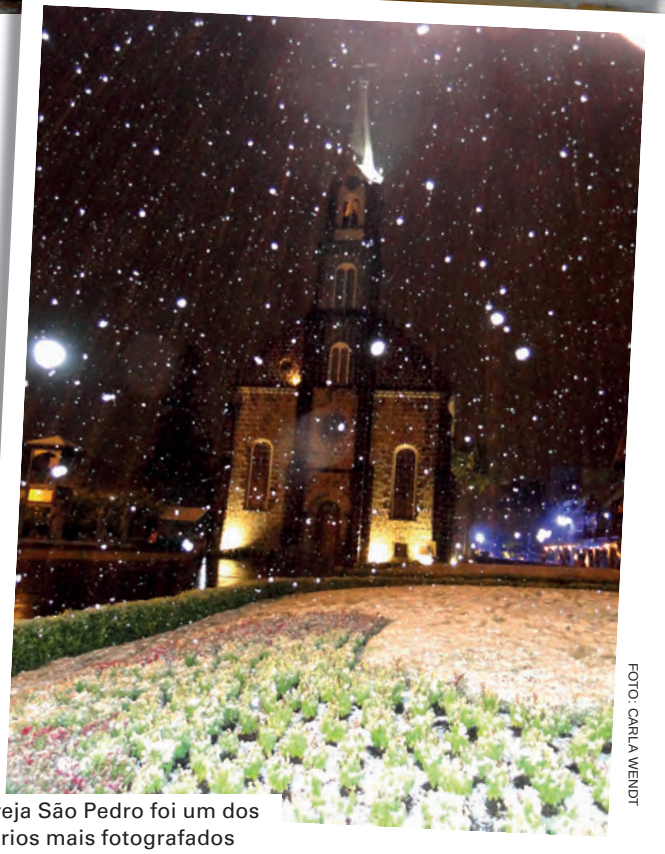

FOTO: CARLA WENDT

A Igreja São Pedro foi um dos cenários mais fotografados

Nada mais propício que a neve para reforçar o título de Gramado como o "Melhor Destino de Inverno" do Brasil. O fenômeno meteorológico voltou a visitar uma das mais charmosas cidades do Brasil na última semana de agosto, encantando gramadenses e turistas.

A temperatura marcava 1ºC quando a neve começou, por volta das 21h do dia 26 de agosto, e logo que a precipitação teve início, foi um corre-corre pelas principais ruas de Gramado. Turistas entusiasmados dividiam espaço com moradores maravilhados com a neve que tomava conta do lugar. Poderia durar pouco tempo, mas não durou, e a neve caiu ao longo da madrugada toda. Na manhã do dia 27 a cidade amanheceu coberta de branco, arrancando suspiros daqueles que puderam admirar as paisagens nevadas. "O que faz de Gramado uma cidade tão querida e tão especial é a sua capacidade de encantar", avaliou o prefeito de Gramado, Nestor Tissot. A neve, que desde 1994 não caía com tanta intensidade e volume, rendeu belíssimos cenários que certamente vão permanecer na memória de quem teve o privilégio de estar na cidade neste período. Por horas e horas foi impossível não voltar a ser criança.

FOTOS: RICARDO BERTOLUCCI REGINATO

O casal Rafael Cangussú e Lis Fonseca, de Salvador, Bahia, encantaram-se com a neve em Gramado

Um dos mais tradicionais cartões postais de Gramado, o Lago Negro, amanheceu branco

Cidade de Gramado é eleita, mais uma vez, "Melhor Destino de Inverno" do Brasil

A cidade serrana de Gramado/RS pode comemorar, pois mais uma vez ganhou destaque em âmbito nacional. O prêmio "Melhor de Viagem e Turismo", promovido pela editora Abril, em parceria neste ano com o Guia 4 Rodas, agraciou na noite de 5 de setembro, em São Paulo, as empresas e destinos mais cobiçados do país. Gramado foi eleita, mais uma vez, o "Melhor Destino de Inverno" do Brasil. Neste ano o critério para a escolha de algumas categorias foi diferente. Os vencedores foram eleitos pelos especialistas do Guia 4 Rodas. Em outros anos, o Prêmio foi baseado em uma pesquisa realizada pelo IBOPE com os leitores da Revista Viagem e Turismo. A secretária de Turismo de Gramado, Rosa Helena Volk, e o coordenador de Promoção Turística da Prefeitura Municipal, Luiz Kraieski, participaram da solenidade e receberam a honraria.

FOTO: DIVULGAÇÃO

A secretária de Turismo Rosa Helena Volk entregou para o prefeito Nestor Tissot o prêmio recebido em São Paulo

CONFIRA O HISTÓRICO DE GRAMADO NO PRÊMIO "MELHOR DE VIAGEM E TURISMO":
— Em 2010, 2011, 2012 e 2013 Gramado recebeu o prêmio de "Melhor Destino de Inverno" do Brasil.
— Em 2011 e 2012 a cidade de Gramado foi agraciada com o prêmio de "Melhor Cidade Turística" do Brasil.

DESTINOS

Edison Chiaramelli

Paulista radicado em São Leopoldo, é consultor e construtor. Formado em Engenharia e Economia, já foi professor universitário. Contato: chiaramelli@gmail.com

Cancun

O parque X Caret tem atividades aquáticas, atrações culturais e shows

FOTOS: DIVULGAÇÃO

Vou falar um pouco da Cancun para os jovens, para quem gosta de compras e um pouco de diversão noturna. Depois, falaremos da maior atração da Península de Yucatan – X Caret. As baladas começam por volta da 18 horas e são muitas as opções: o mais badalado é o Coco Bongo, vindo em seguida o Señor Frog's. Tem ainda o Sweet Club, o Dady'o, o Elevate Ultra Club, o Carlos'n Charlies e o Margaritaville, além do Hard Rock - todos ficam pertos uns dos outros na Boulevard Kukulcan. Para quem gosta de cassino tem o Dubai Palace, o Caliente e o Casino Palace. Para compras os shoppings La Isla, o Shopping Mall (o maior deles), o Kukulcan Plaza, o Flamingo Plaza, o Plaza Caracol e o Forum by The Sea Mall, entre alguns. Vamos agora à atração maior de Cancun, ou talvez do México, como cultura histórica: X Caret. O parque de X Caret fica a 60 km de Cancun e é um passeio de dia todo, com início no seu hotel por volta das 7h30 da manhã. Você deve levar uma sacola com roupas de banho, protetor sol, toalha e tudo o mais. São 42 atrações inclusas no pacote e 11 com pagamento a parte. Algumas de pagamento a parte incluem nadar com golfinhos, degustação de vinhos, jantar durante o show e passeio debaixo d'água. As fotos mostram a beleza do passeio com destaque para a cerimônia ritualística dos voadores (homens no tronco), X Caret México Espetacular (show), cemitério (túmulos com suas mensagens). E culminando com chave de ouro com uma visita ao conjunto maia de Chichen – Itza, passando por Valladolid. Agora sim, até a minha Madri!

Boa parte deste rio é subterrâneo até o mar

O passeio encanta quem aprecia estar ao ar livre, como nesta praia de águas calmas

Pavilhão das Borboletas, com borboletas nativas da Península de Yucatan em seu habitat natural

Os visitantes aproveitam para nadar nas águas cristalinas de X Caret

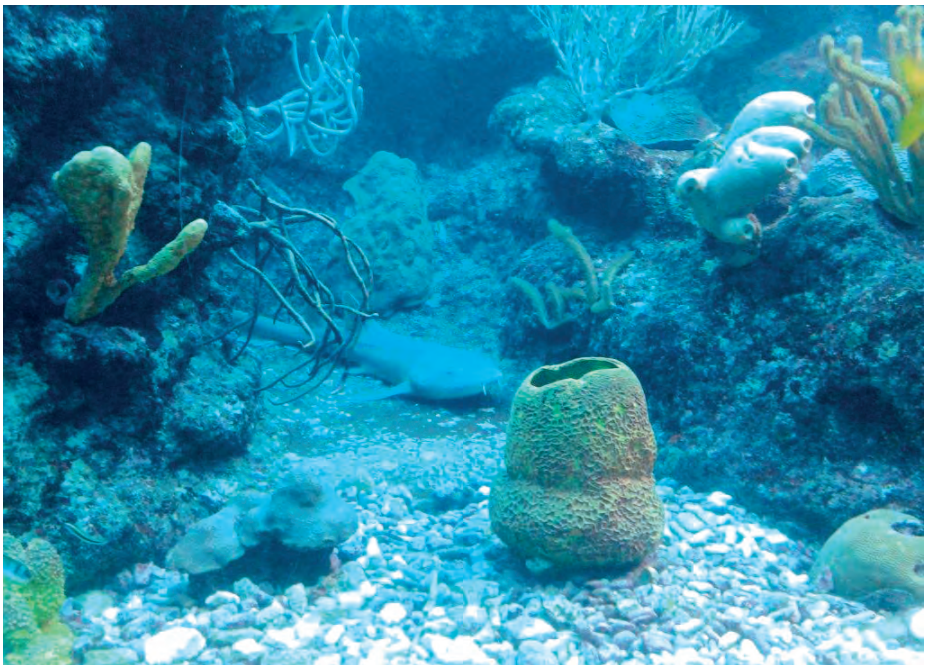

Aquário de recife de corais

Toda a comodidade do nosso espaço para você conquistar o seu!

Entre em contato com a Strack e confira!

Strack Imóveis
Creci: 33.719

(51) 3575.4912
(51) 8479.9999

Av. João Corrêa, 850 - Centro - São Leopoldo
www.strackimoveis.com - corretor@sinos.net

Entrada do teatro

Artistas se preparando para subir nesse poste

Espetáculo musical recria uma viagem pela história do México com 300 atores no palco

Cemitério Maia com sete níveis e 365 túmulos diferentes

Estamos ainda mais próximos de você!
Está no ar o novo site Rossini Martins.

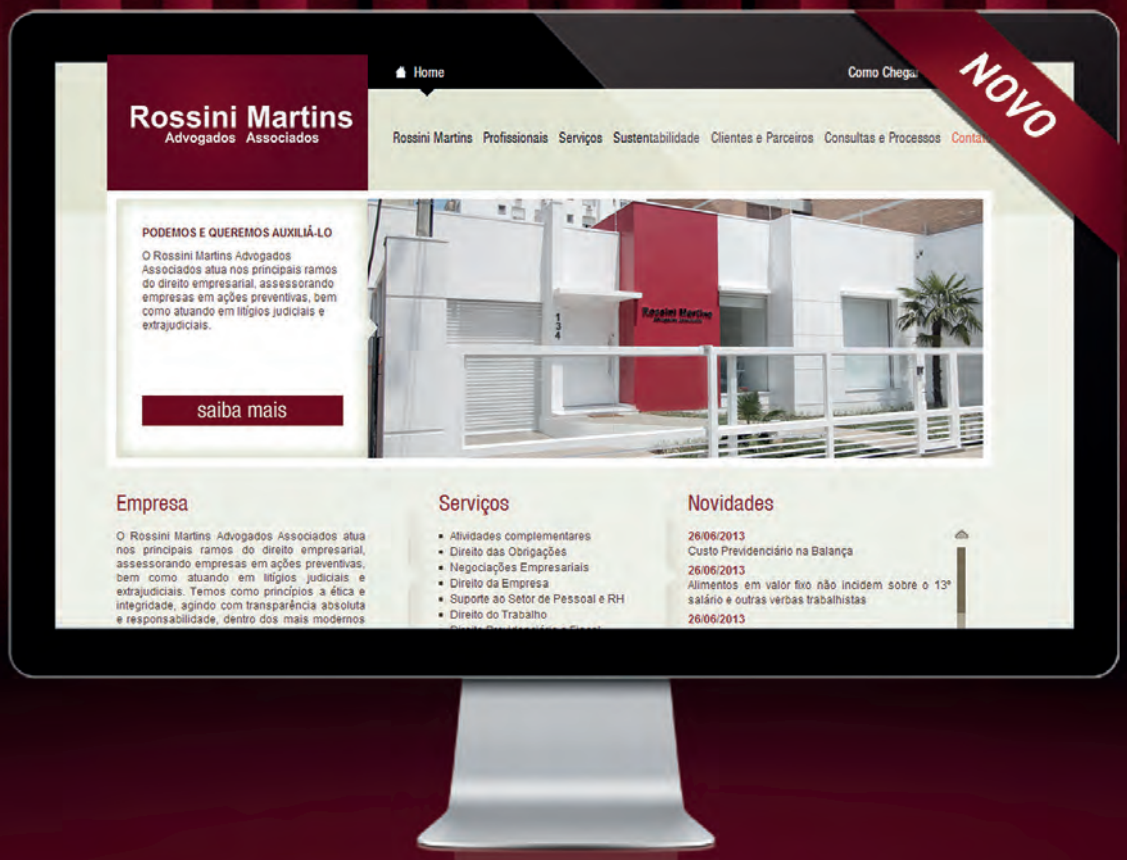

Acesse www.rossinimartins.com.br
e confira este novo canal de comunicação que desenvolvemos especialmente para atender às suas necessidades com compromisso, agilidade e excelência.

SERVIÇOS ROSSINI MARTINS:

- Direito do Trabalho
- Suporte ao Setor de Pessoal e RH
- Direito da Empresa
- Negociações Empresariais
- Direito das Obrigações
- Direito de Família e Sucessões
- Responsabilidade Civil
- Relações de Consumo
- Práticas Comerciais Desleais
- Direito Previdenciário e Fiscal

Gastronomia

Caldinho de Feijão, Pene ao Molho de Queijo com Rolinhos de Aspargos, Espaguete ao Molho de Estrogonofe são as delícias salgadas que apresentamos nesta edição. As sobremesas incluem Taça Marmorizada, Pavê de Pera e Chocolate e Canapés de Tortinhas com Merengue, muito fácil de fazer.

FOTO: DIVULGAÇÃO

Rendimento: 8 porções
Sugestão: Cozinha Isabela
Dica: Substitua a salsinha por coentro

Caldinho de Feijão

Ingredientes:

Caldinho de Feijão

½ kg de feijão
1 xícara (chá) de bacon, em cubinhos
1 xícara (chá) de linguíça calabresa, em cubinhos
½ embalagem de Caramujinho Com Ovos

Farofa de Biscoito

½ embalagem de Biscoito Cream Cracker
3 colheres (sopa) de azeite
2 dentes de alho, picados
Sal, pimenta dedo-de-moça e salsinha a gosto

Modo de preparo:

Comece pelo caldinho de feijão: bata no liquidificador o feijão já cozido e temperado, passe pela peneira e se necessário acrescente água até obter 2 e ½ litros de caldinho de feijão, reserve. Numa panela grande, acrescente o bacon, a linguíça calabresa e deixe fritar. Junte o caldinho de feijão, a massa e deixe cozinhar por cerca de seis minutos ou até que a massa fique "al dente", macia porém resistente à mordida. Para a farofa de biscoito: bata o biscoito no liquidificador até obter uma farofa. Numa frigideira média, aqueça o azeite e refogue os dentes de alho. Acrescente a farofa de biscoito, a pimenta dedo-de-moça e a salsinha e deixe fritar por dois minutos. Retire o caldinho de feijão do fogo e sirva imediatamente polvilhado com a farofa de biscoito.

Saboreie o melhor do mar

Bacalhau / Camarão / Defumados / Empanados / Filés de Peixe
Frutos do Mar / Lagostas / Peixes Frescos / Eviscerados
Congelados: Batatas pré-fritas e legumes.

Consulte um de nossos representantes e saiba mais sobre nossos produtos.

Matriz:
Rua Paraná, 231 | Scharlau
São Leopoldo | RS
(51) 3568.1424 | 3037. 6969

Ceasa:
Av. Fernando Ferrari, 1001
Pavilhão 40/41/42 | Anchieta
Porto Alegre | RS

FRUMAR®
Frutos do mar
Importação e Distribuição
www.frumar.com.br

Pene ao Molho de Queijo com Rolinhos de Aspargos

FOTO: DIVULGAÇÃO

Rendimento:
6 porções
Sugestão:
Cozinha Isabela

Ingredientes:
1 embalagem de macarrão Pene
1 vidro de aspargos em conserva
150g de fatias finas de presunto
1 litro de leite
1 cebola picada
Sal e noz moscada a gosto
Queijo parmesão ralado a gosto
1 colher (sopa) de mostarda
200g de queijo cremoso
2 colheres (sopa) farinha de trigo
2 colheres (sopa) de manteiga

Modo de Preparo:
Em uma panela média, aqueça a manteiga ou margarina, refogue a cebola e doure a farinha de trigo. Junte o leite aos poucos mexendo sempre para não empelotar. Acrescente o queijo cremoso, acerte o sal, tempere com noz moscada, mexa delicadamente até derreter o queijo e reserve. Prepare os rolinhos de aspargos. Passe um pouquinho de mostarda sobre cada fatia de presunto, acomode o aspargo e enrole formando rolinhos. Corte cada rolinho em três pedaços e reserve. Numa panela grande ferva 5 litros de água com sal e cozinhe a massa. Para isso, coloque a massa e mexa de vez em quando, até que a água volte a ferver. Deixe cozinhar de acordo com o tempo indicado na embalagem ou até que fique "al dente", ou seja, macia, porém resistente à mordida. Escorra a massa, acomode num refratário grande e acrescente o molho de queijo. Monte camadas de massa com molho de queijo, rolinhos de aspargos e, por cima, queijo parmesão. Leve ao forno médio pré-aquecido (180ºC) por 8 minutos e sirva a seguir.

FOTO : DIVULGAÇÃO

Sugestão:
Cozinha Isabela

Espaguete ao Molho de Estrogonofe

Ingredientes:
1 embalagem de espaguete
3 colheres (sopa) de azeite
3 dentes de alho picados
2 cebolas médias picadas
500g de filé mignon em tirinhas
6 tomates maduros picados
250ml de polpa de tomate
2 colheres (sopa) de mostarda
2 colheres (sopa) de molho inglês
3 colheres (sopa) de catchup
200g de champignon, em fatias
1 lata de creme de leite
Sal e salsinha picada a gosto
Queijo parmesão ralado

Modo de Preparo:
Comece preparando o molho de estrogonofe. Em uma panela média, aqueça o azeite, refogue o alho e a cebola. Junte a carne e refogue até fritar, acrescentando o tomate, a polpa de tomate, a mostarda, o molho inglês, o catchup, o champignon e o creme de leite. Acerte o sal, tempere com salsinha, mexa delicadamente e reserve.
Em uma panela grande, ferva 5 litros de água com sal e cozinhe a massa. Deixe cozinhar de acordo com o tempo indicado na embalagem ou até que fique "al dente". Escorra a massa, acomode num refratário grande e acrescente o molho de estrogonofe. Polvilhe queijo parmesão e sirva a seguir.

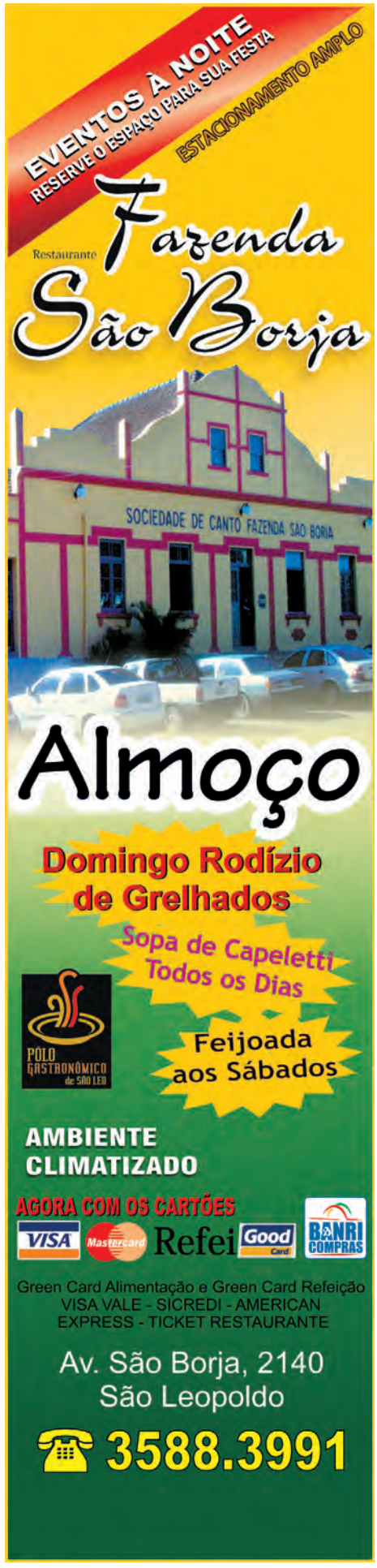

Venha Conhecer o
Boteco do Villa
...O CHOPP É BRAHMA
...A ANTARTICA É ORIGINAL
...A BOHEMIA JÁ É TRADIÇÃO
Villa D'Assisi
Av. João Correa 896 – 2º andar
Centro | São Leopoldo
Horários de Atendimento :
De terça à sábado, a partir das 18 horas até o último cliente!
(51) 3037.3370
www.villadassisi.com.br

pratos quentes - saladas naturais - queijos - massas e molhos - sobremesas
rodízio de carnes nobres e grelhados - almoço executivo - à la carte
cachaças, vinhos e espumantes - cafeteria - armazém colonial
casa das cucas, pães e biscoitos (fabricação no local) - produtos artesanais
Dom Guerino
Paradouro
CANTINA
RS 240 | KM 4,5 - 4581 | Scharlau | São Leopoldo
paradourocantina@yahoo.com.br (51) 3568.3532 - 9994.3224

sinoscap
Restaurante - Grelhados
e Lancheria
bufê a kg e livre com grelhados - almoço e janta
pratos à la carte - lanches em geral
*almoço das 11:00hrs às 14:30hrs - sábados
domingos e feriados, das 11:00hrs às 15:00hrs
*janta das 19:00hrs às 23:30hrs
*fazemos reservas p/ noite
Rua Independencia, 931
Centro - São Leopoldo
Fone: (51) 3589-4656
REDE SHOP

Galeteria
Cantina DaNona
Deguste em nosso restaurante ou peça tele-entrega do delicioso galetinho da Nona.
www.cantinadanona.com.br
Aberto de Terça à Sexta das 11:30 ás 14:00h
Sábados e Domingos das 11:30 ás 14:30h
Reservas para festas: 51 - 3592-7918
Rua José Bonifácio, 1055, São Leopoldo
Chame Galeto
3592-7918

FOTO - DIVULGAÇÃO

Sugestão: Cozinha Isabela
Dica: Esta sobremesa também pode ser preparada num refratário médio

Taça Marmorizada

Ingredientes:
1 embalagem de Biscoito Mousse de Chocolate ao Leite
1 embalagem de Biscoito Maizena
200g de chocolate ao leite picado
150g de castanha-de-caju triturada
Mousse de Chocolate Branco
300g de chocolate branco picado
1 lata de creme de leite, sem soro
3 colheres (sopa) de rum
3 ovos, separados gemas e claras
½ xícara (chá) de açúcar

Modo de Preparo:
Comece preparando o mousse de chocolate branco. Derreta o chocolate branco no micro-ondas e deixe esfriar. Acrescente o creme de leite e o rum, mexa bem e reserve. Bata as gemas com açúcar até que fiquem esbranquiçadas, acrescente a mistura de chocolate branco e reserve. Bata as claras em neve, despeje aos poucos o chocolate branco e com um batedor de arame ou espátula mexa delicadamente para o mousse ficar fofo. Misture o biscoito recheado com o chocolate ao leite e reserve. Leve ao processador o biscoito maizena e bata até obter uma farofa. Acrescente a castanha-de-caju triturada, misture bem e reserve. Monte a taça da seguinte forma: mousse de chocolate branco, biscoito recheado, mousse de chocolate, mousse de chocolate branco. Finalize com a farofa de biscoito maizena com castanha-de-caju. Decore com a castanha inteira e leve à geladeira por 2 horas antes de servir.

Pavê de Pera e Chocolate

FOTO: DIVULGAÇÃO

Rendimento:
10 porções
Sugestão:
Cozinha Isabela

Ingredientes:
2 embalagens de Biscoito Maizena (200g)
4 colheres (sopa) de amido de milho
2 gemas, peneiradas
1 xícara (chá) de açúcar
1 colher (chá) de canela em pó
1 xícara (chá) de uvas passas brancas
100g de castanha-do-Pará, trituradas
1/2 litro de leite
1 lata de leite condensado
2 gotas de essência de baunilha
3 peras em cubinhos
200g de chocolate em pó
1 caixinha de creme de leite
1 xícara (chá) de licor de chocolate

Modo de preparo:
Comece preparando o creme russo. Numa panela média, junte o leite, o amido de milho, o leite condensado, as gemas e leve ao fogo baixo, mexendo sempre até engrossar. Retire do fogo, acrescente 2 gotas de essência de baunilha, mexa delicadamente, deixe esfriar e reserve. Prepare o recheio de peras. Numa panela pequena, junte 1 xícara (chá) de açúcar, 1 xícara (chá) de água e deixe ferver. Acrescente 3 peras, 1 colher de (chá) de canela em pó, 1 xícara (chá) de uvas passas e deixe no fogo por mais 3 minutos. Retire do fogo e reserve. Prepare a cobertura. Derreta 200g de chocolate ao leite no micro-ondas e deixe esfriar. Acrescente a caixinha de creme de leite, misture bem e reserve. Monte o pavê de peras com chocolate num refratário médio da seguinte forma: biscoito maizena umedecidos no licor de chocolate, creme russo, recheio de peras e vá repetindo nesta sequência. Finalize com a cobertura de chocolate e castanha-do-Pará. Leve à geladeira por 2 horas antes de servir.

FOTO: DIVULGAÇÃO

Rendimento: 25 unidades
Sugestão: Cozinha Isabela

Canapés de Tortinhas com Merengue

Ingredientes:
1 embalagem de Biscoito Tortinhas de Chocolate e Avelã
50g de amêndoas torradas picadas
80g de minissuspiros
1 xícara (chá) de chantilly

Modo de preparo:
Monte os canapés da seguinte forma: biscoito tortinhas, porção de chantilly, acomode por cima minissuspiro e salpique amêndoas. Leve à geladeira até o momento de servir. Querendo, substitua as amêndoas por nozes ou chocolate granulado.

Rede ÂNCORA AUTOPEÇAS
PAULINHO AUTO PEÇAS
CONFIRA NOSSA VARIEDADE EM PEÇAS MECÂNICAS, ELÉTRICAS E ACESSÓRIOS AUTOMOTIVOS
(51) 3588.4128 - 3588.4933 - 3588.1064
3037.4528 - 3037.4328 - Fax: 3566.1902
comercial@paulinhoautopecas.com
Av São Borja, 495 – Bairro: Rio Branco – São Leopoldo – RS

- Seleção de Efetivos
- Intermediação de Estágios
- Avaliações Psicológicas
- Treinamentos
PROSERVI
serviços de assessoria e seleção de pessoal
Nossa vida é encaminhar a sua.
Cadastre-se : www.proservirs.com.br
Rua Lindolfo Collor, 270/101 – Centro – São Leopoldo / RS
Fones (51) 3592.7601 / 3037.7601 - www.proservirs.com.br

De um toque especial a sua Festa
sonorização - cantores - violino
casamentos - recepções
formaturas - jantares festivos
nupcias - música ambiental
com teclado eletrônico
e música ao vivo
Organista
Rejane T. Casacurta Rothmann
Rua Lindolfo Collor, 138 - esquina Rua São Paulo
Centro - São Leopoldo - (51) 3592-1291 / 9976-0850
e-mail: rejane.musica@globo.com

Eliane Tonello
OAB/RS 28.789
Luciana Cassabone
OAB/RS 71.930
José Augusto T. Schneider
OAB/RS 65.593
Eliane Tonello Advogados Associados
SÃO LEOPOLDO
Rua Bento Gonçalves 961 - Centro - RS
51 3592-1682 - 3568-6911
CANOAS
Rua Fioravante Milanez, 85 - sala 13 - Centro - RS
51 3059.5682
*trabalhista
*cível
*previdenciária
eliane.tonello@terra.com.br | www.tonelloadvogados.com.br

Na hora de acionar seu seguro, conte com quem você confia.
· Funilaria e Pintura
· Martelinho de Ouro
· Estética Automotiva
· Micropintura
Atendemos as melhores seguradoras. Solicite ao seu corretor.
Do arranhão à grande colisão
Av. João Correa, 1999 - São Miguel
São Leopoldo - RS - 51 3591-8008
sl@makeupautos.com.br
www.bateuamassouarranhou.com.br
BATEU? AMASSOU? ARRANHOU?
make up
Funilaria, Pintura e Estética Automotiva

COACHING DE CARREIRA
Indicado para profissionais que buscam:
- Crescimento ou mudança na carreira;
- Foco e direcionamento dentro de uma área específica;
- Fortalecimento da autoconfiança;
- Superação de limites e obstáculos;
- Desenvolvimento de habilidades;
- Recolocação no mercado de trabalho;
- Melhoria da imagem pessoal;
- Qualidade de vida;
- Transformação de sonhos em realidade.
Andréia A. Silveira
(51) 8488-5003
andreia.coaching@gmail.com

KINDERFEST HAUS
Salão para festas
ESPAÇO 1 Festas Infantis
ESPAÇO 2 Festas Diversas
3588 6723
9712 1367
8512 1283
www.kinderfesthaus.com.br
Alugamos também para reuniões de empresas
Av. padre Santini, 365 - Jardim américa - São Leopoldo

Você possui Dívidas em atraso?
Nossos clientes economizaram em 2012
2 MILHÕES DE REAIS
Pessoas Físicas e Empresas
Antes de quitar seu débito, nos consulte
www.global.adv.br
GlobalPartners
51 3572.0902

Social

FOTO: MARIANA DE BORBA

Mariana Lindner e Denis Mengue, casados em São Leopoldo em festa realizada pela Personalité Eventos

FOTO: DIVULGAÇÃO

A pequena Carol, f lha do casal Daniela Silvestre e Paulo Ricardo Araújo, festejou seu aniversário de 8 anos no dia 2 de setembro

FOTO: REVISTA NEWS

Na Construsul, Pedro Chies (à direita) e sua equipe de vendas

FOTO: REVISTA NEWS

A "Noite Italiana" promovida pela escola Achieve Languages em parceria com a Dell Anno, contou com as deliciosas pizzas dos chefs da Bucadisantantonio, muito elogiada pelos convidados. Para quem quizer conferir, a pizzaria funciona na rua Santo Antônio, 1285, centro de São Leopoldo. O fone para contato é 3566.1899

FOTO: REVISTA NEWS

André Sauer, gerente regional da Benin Imóveis, e Rogério Haubert, da Armariu's Design, na Construsul

FOTO: THOMAS RODRIGUES

SOCIEDADE

Angélica Nery

Advogada e colunista social.
Contato: angelica@revistanews.com.br

FOTOS: MARLON Z. SOARES

FATOS & FOTOS

FOTO 1 - A OAB/SL através de sua dinâmica diretoria, realizou inúmeras atividades em comemoração ao Dia do Advogado, dentre elas, a XVII edição do Baile do Rubi, no salão nobre da Sociedade Orpheu. Uma festa elegantíssima, grandemente prestigiada pela classe e pela comunidade leopoldense. No registro, a presidente da Ordem de São Leopoldo Márcia Schwantes com Cristine Ruckert e Rita Pavoni,ww da diretoria da entidade
FOTO 2 – Jorge dos Santos e Rosangela Herzer dos Santos com Madeleine Rossi de Morais Hilbk e Leonardo Schreiner
FOTO 3 – Felipe Becker e Ilda, Valdir de Bona e Fátima, Claudinei Kranz e Germana
FOTO 4 – Mauro Ulysses Carvalho e Edialeda Susin e, Carlos Szulcsewiski e Daniela
FOTO 5 – Ricardo Vieira e Euclesia Zanini
FOTO 6 – Valter Pavoni e Rita com a f lha Izadora e Marcelo Dal Zotto
FOTO 7 – João Carlos da Silva e Silvia
FOTO 8 – Eduardo Zaffari e Suzana Jabonski
FOTO 9 – Ésio Marchisio e Márcia Cardoso
FOTO 10 – Tânia e Sérgio Dienstmann
FOTO 11 – Rui Mighelli e Rose
FOTO 12 – Nilson Schwengberg e sua esposa Nara com as f lhas e os integrantes do escritório
FOTO 13 – Marco Antônio Coutinho e Marilene Oliveira
FOTO 14 – Maria Alice Rodrigues e Izabel Porto Borges
FOTO 15 – Lucas Kachny e Débora, Irajá Ferreira e Solange Giovenadi e, Ari Moura e Maria Teresa
FOTO 16 – Luiz Alberto Marques e Maria Lucia com Arthur de Medeiros Marques e Jessica Carolina Kus
FOTO 17 – Raul Vargas e Sirlei com o f lho Rogério
FOTO 18 – Roberto Potrick e Léa com o f lho Fernando e sua namorada Marina Silveira
FOTO 19 – Márcio Assis Brasil e Samira com Rose Bueno e Inácio Rocha
FOTO 20 – Rejane Rothmann com Maurício Oliveira e Denise Lopes
FOTO 21 – Mais uma vez a Confraria de Vinhos e Espumantes se reuniu no Vila de Assisi, desta vez para degustar os vilhos da Dunamis. No registro, Arthur Madruga e Gema com Liane Almeida e Laura Cereser
FOTO 22 – Jorge Maciel e Dafne com a pequena Alice
FOTO 23 – Patrícia Rosa festejou seu aniversario reunindo amigos na Factory

1

2

3

4

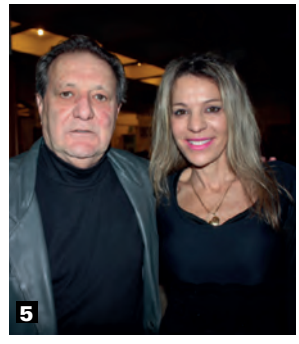

5

6

7

8

9

12

10

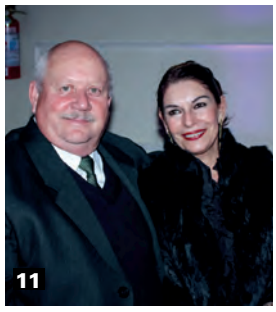
11

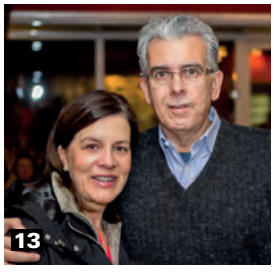
13

14

15

16

17

18

19

20

23

21

22

Fast Clean®
LAVANDERIAS
- Auto Serviço*
- Lava/Seca
- Passagem de Roupas
- A Seco
- Tingimento
- Cobertores/Edredons
- Tapetes/Cortinas
- Couro
- Serviço de Busca e Entrega
Free Time
Simplifique sua vida: deixe tudo para a lavanderia Fast Clean!!
* Se você, no entanto, quer a sua roupa pronta para já, você mesmo pode lavar e secar suas peças em nossos equipamentos, enquanto lê uma revista ou vê televisão. Em pouco mais de uma hora, você sai com a roupa limpa e seca. Você recebe orientação de nossas atendentes para a melhor utilização de nossos equipamentos
51-3592.4098
www.fastclean.srv.br
Rua São Caetano, 414 | Centro | São Leopoldo

mak
MÓVEIS PARA ESCRITÓRIO
soluções para seu ambiente.
Móveis | Cadeiras | Módulos
Av. Theodomiro Porto da Fonseca, 1312
Bairro Cristo Rei - São Leopoldo - RS
Fone/Fax:(51)3591.4333
makmoveis@makmoveis.com.br
Conheça nosso Showroom e solicite seu orçamento.

Buffet Pessin
Tradição & Qualidade
Almoço de Segunda à Sexta e Domingos
Restaurante da Sociedade Orpheu
de Pessin & Cia. Ltda.
Aceitamos os Cartões:
Visa - Visa Vale - Mastercard
Ticket Restaurante - Sodexo
Fone/Fax: (51) 3592.2091
Rua Brasil, 506 - Centro - São Leopoldo - RS
www.restaurantesociedadeorpheu.com.br

Bianchi agora é Supergasbras.
Ligou, chegou.
3588.3644
0800.646.3644
Revendedor Autorizado
SUPERGASBRAS
Supergasbras e Bianchi uma parceria de sucesso.
A Bianchi agora conta com a qualidade do botijão Supergasbras. Sabe o que isso significa? Que você garante o serviço rápido que só os quase 20 anos de tradição da Bianchi pode oferecer, junto com a experiência de mais de 50 anos da Supergabras no mercado nacional.
Além disso, você passa a contar com a garantia do moderno processo de enchimento e controle dos botijões da Supergasbras, viabilizando um produto seguro e com o peso certo, garantindo sempre a sua satisfação.
Revendedor Autorizado
SUPERGASBRAS
Ligou, chegou.
3588.3644 - 0800.646.3644

VARIEDADES

Marcelo Buz

Administrador de empresas pela ESPM, com pós-graduação pela UFRGS, é empresário e consultor de empresas na área de marketing. Também é comunicador da Rádio Tchê Progresso.
Contato: marcelobuz@hotmail.com

Spy vs Spy

FOTO: DIVULGAÇÃO

O que me causa estranheza no fato dos Estados Unidos da América estarem espionando países, chefes de estado e seus assessores é justamente o alarde e o espanto que as pessoas demonstram após Snowden tornar público documentos secretos do NSA (National Security Agency). Por um acaso, para quem que é novidade saber que os E.U.A espionam?

A prática da espionagem é muito mais comum do que nossas relações cotidianas nos permitem perceber. Ela está presente não só nas relações políticas, mas também nas relações do mundo dos negócios e até nas relações familiares. Se duvida, abra os classificados e veja se não há anúncios de espionagem, faça uma busca na internet e veja a quantidade de serviços oferecidos neste ramo. Aí me vem a cabeça as dezenas de seriados e filmes americanos que todos nós já assistimos onde os agentes secretos, espiões e heróis são incumbidos de missões ultra secretas repletas de tecnologia de ponta para espionagem. Será tão somente ficção científica?

Vamos e venhamos que não foi a primeira, nem a última vez, que o Brasil e nossos chefes de estado foram espionados. Beira a ingenuidade achar que um país que possuí a maior floresta tropical do mundo, as maiores reservas de água doce, minérios em abundância, petróleo - pelo menos é o que dizem, pois nem o vimos e o Eike já quebrou -, não é alvo de espionagem da maior potência mundial. Os E.U.A tem a prática da espionagem no seu DNA, na sua cultura, e devem estar rindo de nossa cara da quantidade de informações, que nem nós sabemos de nós mesmos, que eles possuem e nós nem sonhamos que eles sabem. Ou seja, tudo isto é uma tempestade em copo d'água.

Vejam bem, não estou fazendo apologia às espionagens americanas, apenas constatando um fato que para mim não causa o mínimo alarde. Mas vamos pensar, por que os E.U.A querem saber o que nossos governantes andam tramando? O que estaria por de trás disto? Segurança da Copa do Mundo ou Olimpíadas? Interesses comerciais? Estreitas relações com inimigos declarados americanos, tais quais Cuba e Venezuela? O crescimento e afirmação econômica Brasileira? Seria medo, receio, atenção ao nosso país ou intenções de nosso governo? Ou seria apenas uma curiosidade, algo sistêmico, de praxe, sem muita relevância para eles?

E quanto a nós, brasileiros e nossos governantes, cadê a segurança de nossas informações? Estamos todos sendo vigiados? Somos tão inocentes nesta história, ou seríamos culpados pela desatenção e relapsidade quanto aos fatos? Enfim, são muitas perguntas para um tema só. Muito pano pra manga, mas uma coisa é certa, posso afirmar com certeza: Snowden só contou o obvio para a terra do não vi nem ouvi nada, não sei de nada.

ANIMAIS

Márcio Linck

Historiador, é diretor do Museu Histórico Visconde de São Leopoldo. Ambientalista e ativista da Pro-Animal. Age em defesa da conscientização e respeito a todas as formas de vida por meio de palestras, vídeos, artigos em jornais, sites e revistas. Autor do livro "Para Além do Ambientalismo - Uma História em Duas Décadas" . Contato: marcio@linck.com.br

A INVASÃO DE UM RIO INVADIDO

Eis que novamente paira sobre o Rio dos Sinos a culpa pelo flagelo cometido contra centenas de moradores de algumas cidades de abrangência de sua Bacia por consequência de suas águas espraiadas! Mas é o rio que invade as casas ou as casas é que invadem ou invadiram este em seu leito maior quando o mesmo necessita expandir-se em época de cheias? Em São Leopoldo, desde a fundação de seu núcleo central no início da colonização alemã, por influência e interesses privados do inspetor da colônia, José Tomaz de Lima, a cidade instalou-se sobre as margens e os banhados do rio. E não foi por falta de aviso do então presidente da Província, José Feliciano Fernandes

FOTOS: VILMAR GENGNAGEL

A Avenida Imperatriz com o parque submerso e a Rua das Camélias dentro do Sinos - foto aérea exclusiva de Vilmar Gengnagel

Alagamento junto a ponte da BR 116 que virou atração turística. No detalhe, o barco Martim Pescador no Humaitá

Pinheiro, que havia indicado a instalação do núcleo urbano na Floresta Imperial (na subida de Novo Hamburgo), parte alta de nossa região, não sujeita a inundações. O mesmo manifestou amarguradamente: "Na minha ausência, durante o ministério, pode a intriga fazer desprezar o lugar que eu havia designado para a povoação e contra todas as regras, foi fundar-se a sede no lugar mais péssimo (...), de sorte que, em fevereiro de 1831, tomando o rio algumas águas com as chuvas, a metade da povoação já estava debaixo d'água (...)". Também contribuiu para esse equívoco histórico o armazém de Inácio Rasch (proprietário do lote nº1 de terras, onde hoje é o centro) junto à beira do rio, bem como a atuação de vivandeiros (comerciantes de víveres que a colônia não podia produzir como sal, açúcar, etc.) e a própria localização da passagem que ligava as duas margens do rio por terra em época de águas rasas.

Desde aquela época até os dias de hoje todos sabem o que vem acontecendo com as cidades banhadas pelo Rio dos Sinos: ausência de planejamento urbano, ignorância ambiental e irresponsabilidade social quanto ao quesito sustentabilidade e qualidade de vida dos cidadãos. O que São Leopoldo historicamente e equivocadamente fez com as áreas de inundação do rio (banhados) e com seus arroios, permitindo e até mesmo incentivando a destruição dos mesmos para privilegiar a expansão urbana (inchaço) e ocupação imobiliária. Outros municípios parece que resolveram seguir o mesmo caminho torpe. É assim com Novo Hamburgo, Sapiranga, Campo Bom, Sapucaia, Esteio e Canoas (esses três últimos acentuados pelo projeto e traçado da BR 448). São Leopoldo destruiu muito de seus banhados em função dos diques de contenção, o que veio a ser um mal necessário. Agora ressurge a ideia de diques para a Rua das Camélias, cuja origem remonta a uma invasão que não deveria ter sido permitida, já que a Av. Imperatriz Leopoldina foi concebida como dique. Portanto, quem ali está e permanece, deveria ter consciência de que está numa área de inundação do rio e que todo o banhado adjacente deve ser preservado para o bem da qualidade da água do Sinos e para não comprometer os diques já existentes. Mais sensato e econômico é retirar e transferir uma boa parte das moradias ali existentes. A preservação dos banhados e dos arroios do Rio dos Sinos é fundamental para a garantia não só do volume de água para consumo, bem como de sua qualidade, pois atuam como filtros naturais de depuração e oxigenação, além de berçário para a reprodução de aves , peixes a animais silvestres.

eco

CRESCIMENTO VERDE E A PROTEÇÃO A INCÊNDIOS

* Ilan Pacheco

Nos últimos anos, praticamente todos os prof ssionais que trabalham com construção passaram a adotar cada vez mais a prática das chamadas "tecnologias verdes". A questão é que, embora sejam muito defendidos por ambientalistas, os materiais sustentáveis podem colaborar com o alastramento de fogo e, por conta disso, também devem receber atenção sobre algo que muitas vezes é deixado de lado em nossos empreendimentos: os riscos de incêndio. Mas será que empreiteiros, arquitetos, proprietários de prédios e mesmo as normas f scalizadoras já se atentaram a essa questão?

Recentemente, pesquisadores do Instituo Politécnico de Worcester, em Massachusetts, desenvolveram o relatório Safety Challenges of Green Buildings (Desaf os de Segurança das Construções Verdes, em livre tradução) para o National Fire Incident Reporting System, responsável pela maior base de dados sobre incêndios nos Estados Unidos. Como o país, a exemplo do Brasil, não possui estatísticas sobre os incidentes em edifícios verdes ou elementos construtivos verdes, o estudo se baseou em indícios causais - ou seja, no risco existente em cada material.

O relatório identif cou cerca de 80 componentes dos edifícios verdes, como os pisos de bambu e o sistema de isolamento por espuma aplicada em spray, e, baseado nos possíveis riscos a ocupantes, classif cou seu nível de preocupação como "Moderado", "Médio" e "Alto". Os sistemas vegetais nos tetos, por exemplo, podem contribuir para a carga de incêndio se não forem adequadamente hidratados, e foram classif cados como sendo de risco "Moderado". Já os painéis fotovoltaicos montados nos tetos, caso não estejam desligados, podem ter um impacto na ventilação e criar uma ameaça de eletrocussão durante o incêndio. Por conta disso, foram considerados de risco "Alto". Outra organização que pesquisa os materiais e as técnicas de construção verde é o Underwriters Laboratory, conhecido por ser marca registrada em diversos equipamentos de proteção, que completou um estudo de referência sobre incêndios e a construção leve em 2008. Uma de suas conclusões foi que um sistema de piso construído com vigas em formato "I" de madeira engenheirada falhou aproximadamente seis minutos após ter sido submetido a um ensaio de incêndio, enquanto um sistema de piso similar, construído em madeira maciça, durou cerca de 18 minutos.

Encontrar o equilíbrio entre os projetos de edifícios verdes e a segurança anti-incêndio se torna essencial, já que cuidar do meio ambiente deve ser uma preocupação de todos os setores da indústria e da sociedade. No entanto, cuidados como o planejamento de cada detalhe do projeto, a escolha de materiais de qualidade e a manutenção periódica de todos os sistemas são necessários para que um dano muito maior não seja causado e sustentabilidade e segurança continuem a caminhar juntas.

NORMAS

As preocupações com incêndios em edif cações sustentáveis já existem há muito tempo nas normas de todo o mundo. O NFPA 70 - Código Elétrico Nacional - inclui requisitos sobre a instalação de sistemas solares fotovoltaicos desde a edição de 1984; o NFPA 1 - Código de Incêndio - descreve os riscos dos sistemas e as táticas de segurança para as equipes de emergência e os inspetores dos códigos; a edição 2012 do NFPA 101 - Código de Proteção da Vida – também contém uma série de provisões para a iluminação com luzes controladas por interruptores automáticos com sensores (medida utilizada para economia de energia), de forma que os ocupantes possam encontrar as saídas durante um incêndio ou outras emergências no edifício; e o NFPA 5000 - Código da Construção e Segurança das Edif cações - aponta metas e objetivos sobre a ef ciência energética e o ambiente desde sua primeira edição, em 2002. Mesmo que esses riscos ainda não tenham sido plenamente analisados ou avaliados, tudo leva a crer que as mudanças nos códigos sejam assinaladas na mesma medida em que as argumentações em defesa do conceito verde cresçam. Prova disso é a nova edição do Manual de Inspeção sobre Incêndio e Proteção da Vida da NFPA, que já tem um capítulo dedicado às tendências da construção verde e da sustentabilidade e a seus riscos potenciais.

* Ilan Pacheco é engenheiro eletricista, pós-graduado em Engenharia de Segurança do Trabalho

EMPRESAS

Marclay Móveis Sob Medida para projetos personalizados

FOTO: REVISTA NEWS

Os móveis sob medida da recepção da Vie Clínica de Fisioterapia foram projetados e fabricados pela Marclay

Localizada em Canoas, a Marclay é uma empresa especializada em atender a necessidade de quem precisa de móveis sob medida com qualidade. Desde 1987, os móveis produzidos pela empresa são desenvolvidos por profissionais qualificados na área da marcenaria. Com atendimento diferenciado, a Marclay se especializou em atender com flexibilidade as exigências de quem valoriza móveis sob medida para projetos personalizados. De acordo com os proprietários da empresa, Márcia e Cláudio Bazzan, a qualidade dos produtos exige matéria-prima selecionada e materiais de acabamento de alto padrão, como placas de ACM, dobradiças e corrediças, porta curva e em perfil de alumínio, aço escovado, lâminas e vidros de diversas espessuras. A Marclay também tem parcerias com equipes de gesseiros, vidraceiros, pintores, eletricistas, encanadores, marmoristas, projetistas, arquitetos e decoradores. Todos esses cuidados dão aos produtos da marca a garantia de qualidade que o cliente Marclay percebe ao receber seu móvel em casa. Contatos com a Marclay podem ser feitos pelos fones (51) 3051. 6890 e 9223. 3120 ou através do e-mail moveismarclay@gmail.com.

DECORAR...

Refúgio, mansão ou cabana, a casa é nosso lugar de realização pessoal. Quem entra neste espaço desvenda segredos e aprende com soluções instruídas por seus moradores. Há jeito para tudo, até transformar a sala de estar num quarto de hóspedes, com direito a conforto e privacidade.

Não há receitas prontas, porém um leque de soluções práticas e muitas sugestões para organização de ambientes. São acessórios, móveis prontos ou sob medida que mostram o valor de morar bem com um ambiente aconchegante e agradável. Quando bem explorados, telas, fotos, cerâmicas, cristais e luminárias dão personalidade a decoração, valorizando áreas difíceis como corredores e escadas. Acertar na mistura de estilos nem sempre é tarefa fácil. Mas o olhar treinado consegue tirar partido de móveis e acessórios com elegância. De acordo com o efeito desejado, as peças escolhidas podem predominar ou apenas temperar os ambientes.

A vida fica bem mais fácil quando não é necessário se deslocar de um lado para outro em busca de serviços de qualidade, nós da KAKÁ estamos há mais de 20 anos aqui bem pertinho, acreditando em São Leopoldo.

Rua Independência, 1520 -São Leopoldo
Esquina Frederico Wolfenbüttel
www.kakadecoracoes.com
Fone: 3037-1280 - kaka.dec@gmail.com

KAKÁ
Decorações e Presentes

Flores

Permita que a alegria da primavera invada a sua casa

Impossível não se encantar com a beleza das flores que, na estação delas, florescem como num passe de mágica. Seus cheiros e cores merecem estar dentro de casa, pois tudo se transforma com o ar primaveril. Um vaso colorido fica lindo com flores contrastantes, assim como um único ramalhete ganha vida em uma taça ou copo.

Vasos de vidro solitário se misturam aos castiçais sobre a mesa

Vaso Of cina de Formas

Vaso Artes Ofícios

Utensílios de cozinha também dão vida a vasos supercharmosos

Vaso Duo Design

Cachepô orange f owers em porcelana Cecilia Dale

Vaso em cristal Casa Ambiente

Escolha o vaso ou cachepô de acordo com o estilo do ambiente para não destoar

Cachepôs rústicos combinam com f ores frescas

Cachepô Oren

Sutileza de efeito

Se sua mesa é longa aproveite o comprimento com um arranjo baixo de centro

Jeito de Casa

Vestir sua casa com produtos de qualidade para o conforto da família. Esta é a proposta da Jeito de Casa, loja especializada em cama, mesa e banho que desde o dia 10 de maio abriu suas portas em São Leopoldo. Altemburg, Maison Greeguar, Buettner, Artex, Karsten, Döhler, Bite, Smile e São Carlos são algumas das marcas comercializadas na loja, que parcela as compras em até seis vezes em todos os cartões. A proprietária da Jeito de Casa, Marinez Mattiazzi, fez questão de selecionar produtos de diferentes acabamentos, dos mais básicos aos mais refinados, para atender uma gama maior de clientes. São edredons, colchas, almofadas, trilhos de mesa, lençóis, toalhas, tapetes e artigos de decoração que vão deixar a casa mais moderna e aconchegante. Marinez e as vendedoras Margarete, Isabel e Neusa oferecem atendimento especializado para garantir a satisfação do cliente. A loja também aceita Lista de Noivas e de Casa Nova, e já faz sucesso entre as novas donas de casa com seus produtos de primeira linha. Confira as novidades primavera verão da Jeito de Casa, que fica na Rua Conceição, 598, sala 1, centro de São Leopoldo. O telefone é 3037.4977.

Loja em São Leopoldo

Produtos e artigos de decoração para deixar a casa mais moderna e aconchegante

Jeito de Casa

VivenDi
Móveis Sob Medida
vivendimoveis.com.br
Rua Dr. Simões Lopes,122 - Bairro Liberdade - Novo Hamburgo
vivendimoveis@yahoo.com.br | Fone/Fax: (51) 3582.6050

MADEIRAS NOBRES
PARA PROJETOS NOBRES
MADEBRUMI
madeiras nobres
REICHERT
ESQUADRIAS
MADEBRUMI: Rua Rio Guaíba, 300 - Scharlau - SL - (51) 3568.3838 - 99660098 - www.madebrumi.com.br | REICHERT: Av. Parobé, 1259 Scharlau - SL - (51) 3572.2222 - www.esquadriasreichert.com.br

Coloque qualidade e tecnologia em sua obra com produtos da TORRI
Cisterna - Fossa Séptica - Filtro Anaeróbio
Sumidouro - Caixa de Gordura - Retenção Pluvial
Incêndio - Inspeção - Cantoneira - Manta - Fibra
Distanciador de Ferragem para Concreto
SISTEMA ANELFÁCIL
TORRI
ENGENHARIA E SANEAMENTO
51 - 3527.0703 www.torri.com.br - vendas@torri.com.br
Fossa Séptica
Filtro Anaeróbio
Cisterna
Distanciador

MUNDO
COR
tintas imobiliárias e industriais
TELE-ENTREGA 3588.3001
killing
Rua Dom Pedro II, 51B | Rio Branco | São Leopoldo

TAPEÇARIA THOMAS
tapetes
Indianos
Rua São Joaquim, 700 - Centro / São Leopoldo
www.tapecariathomas.com.br
TAPETES IMPORTADOS E NACIONAIS
(51) 3592 7721
(51) 3037 7721

Gráfica Expressa A1 Digital Center
(Xerox - Off-set - Plotter de Imagem e Recorte)
Impressões e Cópias P&B e Coloridas
IMPRESSORA DE CRACHÁ PVC
A1
Digital Center
Xerox & Off-set
Apostilas / Manuais / Livros
Encadernações
Plastificações / Laminações
Banners, Lonas, Adesivos, Placas,
Tecido, Etiquetas, Vitrines, Fachadas
Crachás, Carteirinhas e Cartões em PVC
Brindes (Camisetas, Canecas, Canetas e Bonés)
XEROX
BUSCA E ENTREGA
Fone/Fax: (51)
3037-4142
www.a1digitalcenter.net
a1@a1digitalcenter.net
Cartão de Visitas a partir de R$ 80,00 (o milheiro)
Rua Osvaldo Aranha, 461 - Centro - SL
- Em frente a Igreja do Relógio -

CONSTRUINDO UM FUTURO SUSTENTÁVEL
SUCATAS PICOLI
Para a maioria das pessoas o lixo é o fim de muita coisa. Para nós é apenas o começo.
(51) 3588-3070
www.sucataspicoli.com.br
contatos@sucatas picoli.com.br
Av. Feitoria, 2599 - Jardim das Acácias - São Leopoldo

FG
FOGUINHO
GÁS E ÁGUA
LIQUIGÁS
BR PETROBRAS
0800 704 4913
3592 4913
foguinhogas@ibest.com.br

O arquiteto e decorador João Armentano dá dicas de como decorar a casa com as peças da Duo Design que integram a coleção assinada por ele

FOTOS: DIVULGAÇÃO

As peças da Linha Ovvio combinam porcelana e madeira, atendendo ambientes internos e externos

A Linha Espressione tem a cara da decoração atual de ambientes como escritórios, bibliotecas e sala de estar

Os ambientes menores como lavabo, sala de almoço ou até os quartos podem utilizar a linha Transparenza, que aposta em vasos, castiçais e perfumeiros desenvolvidos com vidros e cristal ótico

Luminária Vaso Imaginarium

Vaso Fabrizio Rollo

Vaso Coruja da Rica Festa feito em material plástico

FOTOS: DIVULGAÇÃO

Conforto à Vista!

Um ambiente aconchegante é um convite ao lazer!

Recriar espaços, reposicionar móveis, dar novos usos a eles, tudo isso já pode dar nova cara a um ambiente. Imagine então pensar tudo isso da maneira mais confortável possível. Quando você pensa em home theaters pensa nos equipamentos eletrônicos e nos estofados. Quando pensa em um living, pensa nos tapetes e nos estofados. E por que quando pensamos em um dormitório, além do conforto da cama, não pensamos em uma bela poltrona, ou então em um ambiente de estar íntimo?

Os sofás e poltronas estão aí para nos atrair os olhares cheios de conforto a nos dar. Versáteis nos seus usos e composições, a criatividade fica por conta do que você deseja, pois hoje os tecidos, formas, modelos e tamanhos aceitam inúmeras utilidades, passando do living aos dormitórios sem nenhum problema.

Porém não se esqueça de algumas dicas muito importantes: antes de escolher o melhor estofado, verifique o espaço disponível e o tamanho ideal, pois o estofado deve ser proporcional ao ambiente. Se for para receber os amigos, pense em algo que os deixem à vontade. Se for para as crianças pense em um tecido de fácil limpeza, já para um home theater, um sofá com alongador e reclinador é perfeito. Ah! E não esqueça o pufe!

PERSONALIZE O SEU MUNDO

DEISE SOARES
| Estúdio de Arquitetura |
www.deise soares.com.br

Transforme sua cozinha em um espaço gourmet

Tem gente que gosta da cozinha toda branca, outros preferem o aconchego da madeira, já outros o impacto das cores. Tem gente que gosta que tudo tenha o seu devido lugar, outros gostam que tudo fique à mostra. Uns querem uma cozinha bem compacta, outros uma cozinha que receba a família toda. O que une todos é a vontade de ter amigos e família a sua volta na hora de preparar uma bela refeição.

Quando falamos em cozinha precisamos planejar, pois todo espaço pode ser transformado, precisando apenas ser bem pensado. Planejar desde a circulação entre cuba, cooktop e refrigerador para facilitar o serviço do cozinheiro, até localização de mesa, televisor e armários. Gavetas, gavetões, portas deslizantes, nichos, e até a lixeira ecológica tem seu devido lugar. Tudo para facilitar, organizar e personalizar a nossa casa.

O que queremos mesmo é aquela cozinha perfeita, onde as portas fecham lentamente, com as dobradiças com amortecedor, onde os aramados organizam de forma impecável temperos e panelas, onde os puxadores, se é que eles existem, podem se abrir ao simples toque! Sonho? Não, essa cozinha já faz parte cada vez mais do dia a dia, fazendo com que nossas casas deixem de ter apenas uma cozinha, para se tornarem um espaço gourmet!

FOTOS: DIVULGAÇÃO

Ateliê do Estilista

O arquiteto Bruno Gap, que estreou neste ano na Casa Cor São Paulo, foi o vencedor do prêmio Anual Design na 27ª edição do evento. O Ateliê do Estilista apresentou um novo conceito para escritórios, por meio da integração de um living para recepção e atendimento de clientes e amigos. O Ateliê do Estilista, com aproximadamente 30 m², traduz a coleção desfilada na última edição do SPFW em ângulos, cortes e cores. Com foco no conforto e na praticidade, o espaço foi elaborado com piso de porcelanato, acabamento com aparência similar ao de pedra, painéis em madeira amêndola e tecidos de aspecto rústico nos estofados. Tecidos e croquis ficam expostos para melhor visualização do estilista, e também deixam o ambiente com decoração diferenciada e moderna.

Projeto da Casa Cor 2013 inspirado no Verão 2014 da Tufi Duek ganhou o prêmio Anual Design na 27ª edição do evento

Na decoração de estilo natural, Bruno usou materiais rústicos, como madeira e piso que reproduz pedra calcária

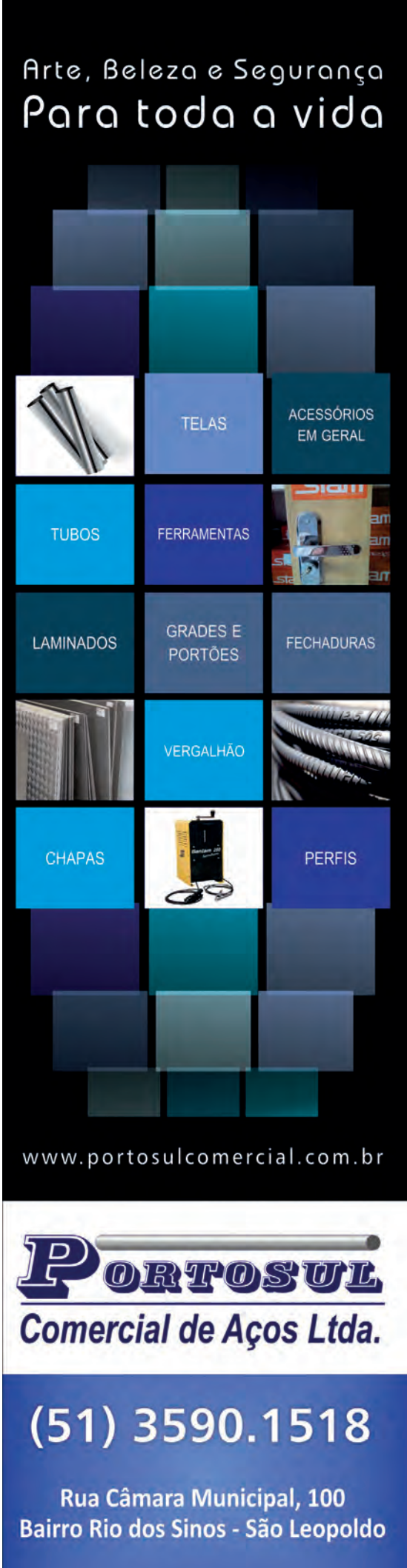

FOTOS: GUSTAVO XAVIER

MAIS POR MENOS BH

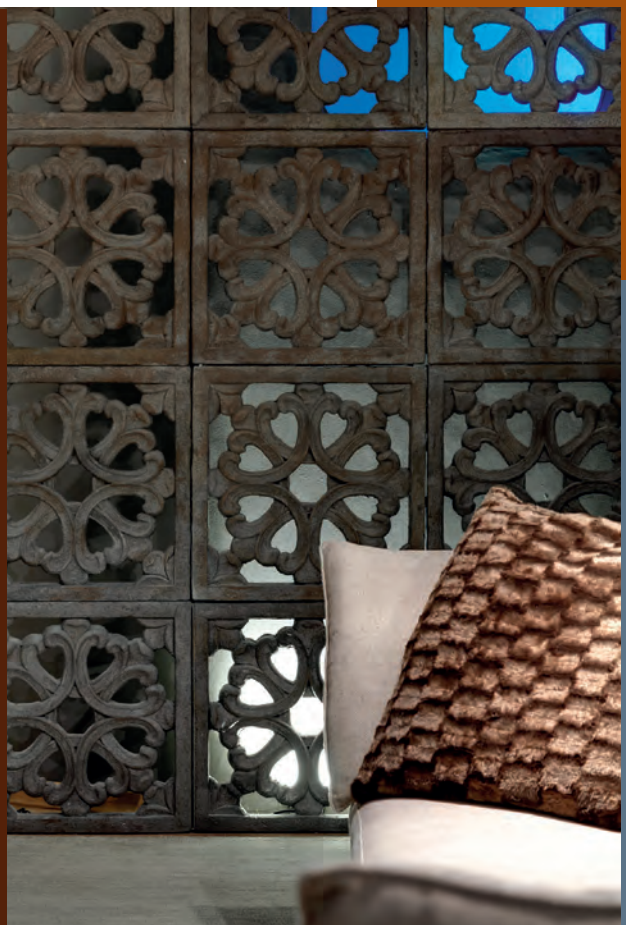

A 7ª edição da Morar Mais por Menos Belo Horizonte apresenta 63 ambientes assinados por 94 profissionais que abusam da criatividade ao utilizar materiais econômicos. Arquiteto, designer e paisagista tem como objetivo elaborar ambientes sofisticados dentro de uma proposta acessível. Retalhos de tecidos, rolos de papel higiênico, pneus, cano de PVC, tudo ganhou utilidade e beleza pelas mãos dos profissionais. O evento acontece de 14 de agosto a 29 de setembro na Rua Engenheiro Bady Salum, 315, Mangabeiras. Estes são alguns dos ambientes apresentados em BH:

BILHETERIA - LAURA BALTAZAR

A bilheteria se mostra elegante mesmo substituindo materiais nobres por outros mais baratos e sustentáveis. A estrutura do jardim vertical foi feita com pallets recolhidos em caçamba de obra; a pintura é econômica e o revestimento cimentício possui certif cado verde. O tapete persa é feito de retalhos. E o balcão, desenhado por Laura e produzido especialmente para a mostra, tem iluminação embutida.

CINEMA E BIBLIOTECA DO GOVERNADOR - ANA PAULA CAMPOS E MARIA LUISA MENDES

Muito elegante, o confortável espaço de lazer é perfeito para ler ou assistir a um bom f lme. Painel em 3D customizado e tapetes feitos à mão são alguns destaques que agregam valor ao projeto. Saquinhos de pão no teto e placas revestidas de juta solucionaram a questão acústica sem comprometer a beleza do ambiente. As prof ssionais ainda exploraram a tecnologia através da automação, para baixar o custo no dia a dia.

QUARTO DE CRIAÇÃO DA ESTILISTA - CHRISTINA ATHENIENSE, MAYCON ROLDÃO DAVINO E CLÉA FILGUEIRAS

Customização e sustentabilidade resumem a delicadeza do ambiente com papel de parede e tapete f oral. Uma das paredes tem revestimento 3D, valorizado pela iluminação, também realçada pelos cachepôs transformados em luminárias. Diferentes tecidos foram reaproveitados e deram cor às almofadas. O pufe serve como alf neteiro e, por f m, a revitalização do piso de tacos.

QUARTO DE VESTIR NA MATA - SAMIRA ADER

O pinus natural predomina. Nichos em laca intercalados com prateleiras, adega de vinho e caixote como sapateira e banco com assento preso por cintos. Porta-livros para guardar acessórios. Adesivo de árvore como suporte do espelho pendurado no galho por corda e saltos de sapatos como frutos da árvore.

ATELIER DA DONA DA CASA - ANA TERRA
Para criar o atelier de design de sapatos, Ana Terra desenhou móveis em linha reta exclusivamente para o projeto, marcado também pela madeira de demolição. No canto, um sofá com tecido ecológico confere conforto ao espaço, onde a mesa de vidro impressiona pela leveza. Além do painel temático com formas de sapateiro, o grande destaque está no piso de tacos, totalmente restaurado e pintado à mão. Estampas f orais na cor branca deram o acabamento f nal.

ECRITÓRIO DA CHEF - ÉLIAN PÉRSIA E GABRIELA HOEPERS
Espaço projetado para que a chef Claudia Ferrari tenha tranquilidade e harmonia para desenvolver suas receitas. A horta é feita de potes de vidro que seriam descartados; a iluminação artesanal; a mesa em grade e a estrutura em metalon da estante suspensa mostram que é possível reutilizar e usar materiais simples, mas com muito bom gosto e criatividade.

TENDÊNCIAS NA ARQUITETURA E DECORAÇÃO

Como serão as roupas que vestimos e como serão os espaços que habitamos e freqüentamos? Assim como na moda, a arquitetutra e decoração vem cada vez mais seguindo tendências, muitas vezes inspiradas na própria moda.

Cores sempre são a aposta maior da decoração e podem ser usadas em paredes, móveis ou objetos. Em 2014 as cores que estarão em alta são tons vibrantes, alegres e fortes, como vermelho, laranja, amarelo, azul escuro e coral. A aposta é o amarelo, cor que ilumina, inspira harmonia e inteligência e traz energia e vida aos ambientes.

Outra tonalidade em alta é o ouro que traz para a decoração a cor que confere glamour aos ambientes e móveis. Versátil, o dourado pode ser agregado a qualquer ambiente.

A sustentabilidade continua em alta com paredes verdes, tetos jardim e móveis ecologicamente corretos.

Materiais com texturas naturais como couro e madeira conferem aconchego e agregam o tato como elemento da decoração. "A decoração da casa agora pode ser sentida e tocada."

O "mixer" de móveis do século XX, com uso peças dos anos 1950, 1960 e 1980 que em bom estado, dão charme e pontuam a decoração. Assim como a reciclagem de móveis antigos, está em alta reciclar portas, tábuas de madeira de demolição e outros objetos como paletes e caixotes e transformar estes em elementos de decoração.

Arquiteta
Fabiane Mohr

FOTO: MULTIFOTO

Av. feitoria, 2300 - sala 03 - Pinheiros -
São Leopoldo - RS - Fone (51) 3592.9294

ESTAR ÍNTIMO - MAURÍCIO BOMFIM

A proposta é criar um ambiente agradável e aconchegante para a família, proporcionando clima prazeroso para usufruir em momentos especiais. Lareira ecológica traz calor para a família, criando um espaço relaxante para apreciar um bom vinho. Pendente de papel manteiga e pufe de pneu dão charme ao ambiente. Tons escuros o deixam mais aconchegante e sof sticado.

Quer aumentar suas vendas?
Ligue: 51 3035.5555

Ref. 7447

Ref. 141110

Ref. 7240

04

03

02

01

Ref. 7655

Ref. 2061

Ref. 7290

Brindes
Novo Hamburgo

linha VERÃO

Ref. 9381

Ref. 7377

Ref. 7580

Ref. 7416

Ref. 7309

Ref. 7562

Ref. 0269

Ref. 2989

Ref. 7572

Confira nossa linha completa de brindes

www.brindesnh.com.br
51 3035.5555 - 3595.2968
brindesnh@brindesnh.com.br

25 anos

São Leopoldo

Visite plantão de vendas no local • Av. Feitoria, 1297

O Vivendas da Baviera é um condomínio de terrenos completo, como sua vida deve ser. E está pronto, esperando por você!

- Lotes com área privativa média de 550m²
- Clube de lazer com uma área de mais de 12.000m²
- Sistema de segurança 24h
- Vielas para caminhadas
- Playground rústico e Play kids
- Salão de festas
- Recanto relax e espaço yoga
- Pergolados
- Quadra de tênis
- Fitness center equipado
- Quadra poliesportiva

Coordenação Geral (51) 9378.5868

www.benin.com.br

3031.1588 | 3051.1588 | 3472.1588 | 3077.1588

Viva a verdadeira liberdade

CRECI 639J

BENIN Desde 1973

imóveis para você