NEWS

www.revistanews.com.br
VALE DO SINOS | Fevereiro/2009 | Ano 9 | Nº 80 | R$ 8,90

Calçados
Michaelsen prepara a volta de feira de calçados à Fenac

Telefonia
Portabilidade chega à região, mas é preciso respeitar contratos

Arquitetura & Decoração
Casa em condomínio fechado em Novo Hamburgo

Os prefeitos Tarcísio Zimmermann, de Novo Hamburgo e Ary Vanazzi, de São Leopoldo

PT à frente das prefeituras de Novo Hamburgo e São Leopoldo

Ary Vanazzi e Tarcísio Zimmermann consolidam o partido na região, buscando investimentos do governo federal para alavancar o desenvolvimento dos municípios

ISSN 1809-5755
Fevereiro/2009 - Nº 80 - R$ 8,90

Especial NEWS NO LITORAL

ECCO INTERIORES

PRESENTEIE QUEM VOCÊ AMA COM MÓVEIS ECOLOGICAMENTE CORRETOS

A Ecco Interiores leva um pouco da natureza para dentro da sua casa. A utilização de materiais ecologicamente corretos é o destaque da linha de mobiliário da ECCO INTERIORES. Uma nova loja que tem como diferencial a utilização de materiais sustentáveis, seguindo o conceito de consumo consciente. O design do mobiliário valoriza a utilização de madeiras legais e certificadas.

Ecco Interiores - seu selo verde em móveis.

ECCO INTERIORES + BR SUPPLY

SOLUÇÕES ECOLOGICAMENTE CORRETAS

A Br Supply é uma inovadora empresa na área de suprimentos, que se destaca na solução rápida e eficaz a seus clientes. Tem a sua gestão focada na sustentabilidade, atuando com base em quatro pilares: sociedade, meio ambiente, economia e cultura. Confirma estes atributos ao escolher a Ecco Interiores para ser a fornecedora dos móveis de sua nova loja, a All Supri na Avenida Dom Pedro, em Porto Alegre.

Inove como a Br Supply e evidencie o quanto a sua empresa está sintonizada com a construção de um mundo melhor. A Ecco Interiores tem os móveis ecologicamente corretos sob medida para o ambiente que você deseja oferecer a seus clientes.

br supply®
Soluções em suprimentos

Av. Feitoria, 4592 · São Leopoldo/RS
Fone: (51)3590.1800 · ecco@eccointeriores.com.br

www.eccointeriores.com.br

ecco® INTERIORES
MÓVEIS PLANEJADOS
ECOLOGICAMENTE CORRETOS

REVISTA NEWS É UMA PUBLICAÇÃO MENSAL DE NOVANEWS PUBLICAÇÕES
www.revistanews.com.br

REDAÇÃO
redacao@revistanews.com.br
NOVO HAMBURGO:
R. José João Martins, 166 - Guarani
CEP: 93520-370 - Novo Hamburgo - RS
Fone/fax: 3593.7822
SÃO LEOPOLDO:
Rua Bernardino Ferraz, 60 - Cristo Rei
CEP: 93022-210 - São Leopoldo - RS
Fone/fax: 3590.3510

EDITORA
Débora Noschang
debora@revistanews.com.br

TEXTOS
Thiago Padilha

DEPARTAMENTO COMERCIAL
comercial@revistanews.com.br
DIRETOR COMERCIAL
Cleber Martin
cleber@revistanews.com.br
SÃO LEOPOLDO: F: (51) 3590.3510
NOVO HAMBURGO: F: (51) 3593.7822

COLABORADORES
Anamaria Cachapuz Cypriano
Ana Paula Menezes
André K. Schmitz
Eduardo Nozari
Kamila Neto
Renato Brufatto Machado

PARCEIROS
— AEA - Associação dos Engenheiros e Arquitetos do Vale do Sinos
— MHVSL - Museu Histórico Visconde SL
— CREA/NH - Conselho Reg. de Engenharia, Arquitetura e Agronomia NH

ASSINATURAS
Semestral: R$ 41,90
Anual: R$ 79,90
Bi-anual: R$ 132,80
Para SL ligue: 3590.3510
Para NH ligue: 3593.7822
Solicite sua assinatura por e-mail:
comercial@revistanews.com.br

IMPRESSÃO
Gráfica e Editora Pallotti

Os artigos assinados não representam necessariamente a opinião da Revista NEWS. Não é permitida a reprodução parcial ou total dos artigos publicados na Revista NEWS sem a autorização da editora.

CAPA
Os prefeitos Tarcísio Zimmermann, de Novo Hamburgo e Ary Vanazzi, de São Leopoldo

NEWS
WWW.REVISTANEWS.COM.BR
51 3593.7822
3590.3510

NEWS

EDITORIAL

Os desafios de 2009

Aprimeira edição de 2009 da Revista NEWS está renovada, com muito mais energia, diversão, cultura e entretenimento. Para começar, apresentamos os prefeitos eleitos em Novo Hamburgo e São Leopoldo, com entrevistas exclusivas. Respectivamente, Tarcísio Zimmermann e Ary Vanazzi falam sobre as perspectivas para os próximos quatro anos e sobre o engajamento que pretendem realizar entre os governos do PT nas prefeituras da região.

Para aqueles que estão pessimistas em relação a 2009, consultamos uma das mais requisitadas tarólogas da região para saber o que o futuro nos reserva na política, comportamento e finanças. O que vale é acreditar que o amanhã será melhor.

Apresentamos dois trabalhos de arquitetura e decoração, um em Novo Hamburgo e outro em Atlântida, além de várias opções de imóveis no litoral gaúcho. Apesar do tempo e das correntes marítimas não estarem colaborando, a temporada tem movimentado nossas praias a cada fim de semana. Mas o que os municípios do litoral querem é visitação de janeiro a dezembro, e já estão buscando soluções para garantir segurança e infra-estrutura aos veranistas e moradores. Estes e outros assuntos estão nesta edição que você lê agora. Até a próxima!

30 É meu!
A portabilidade numérica chegou ao DDD 51 para telefones fixos e móveis. Agora o número é do cliente, que pode migrar entre as operadoras. Mas fique atento com a quebra de contrato.

32 Sob nova direção
Ricardo Michaelsen assume a presidência da Fenac e anuncia a realização de uma feira de calçados para pequenos e médios produtores.

24

O que as cartas do tarô revelam sobre 2009?

58 NEWS no Litoral
Meta da Amlinorte, entidade de municípios presidida pelo prefeito de Xangri-lá, Celso Barbosa é atrair turistas o ano todo

68 Design
Paulinho Peres assina a decoração de casa em Atlântida

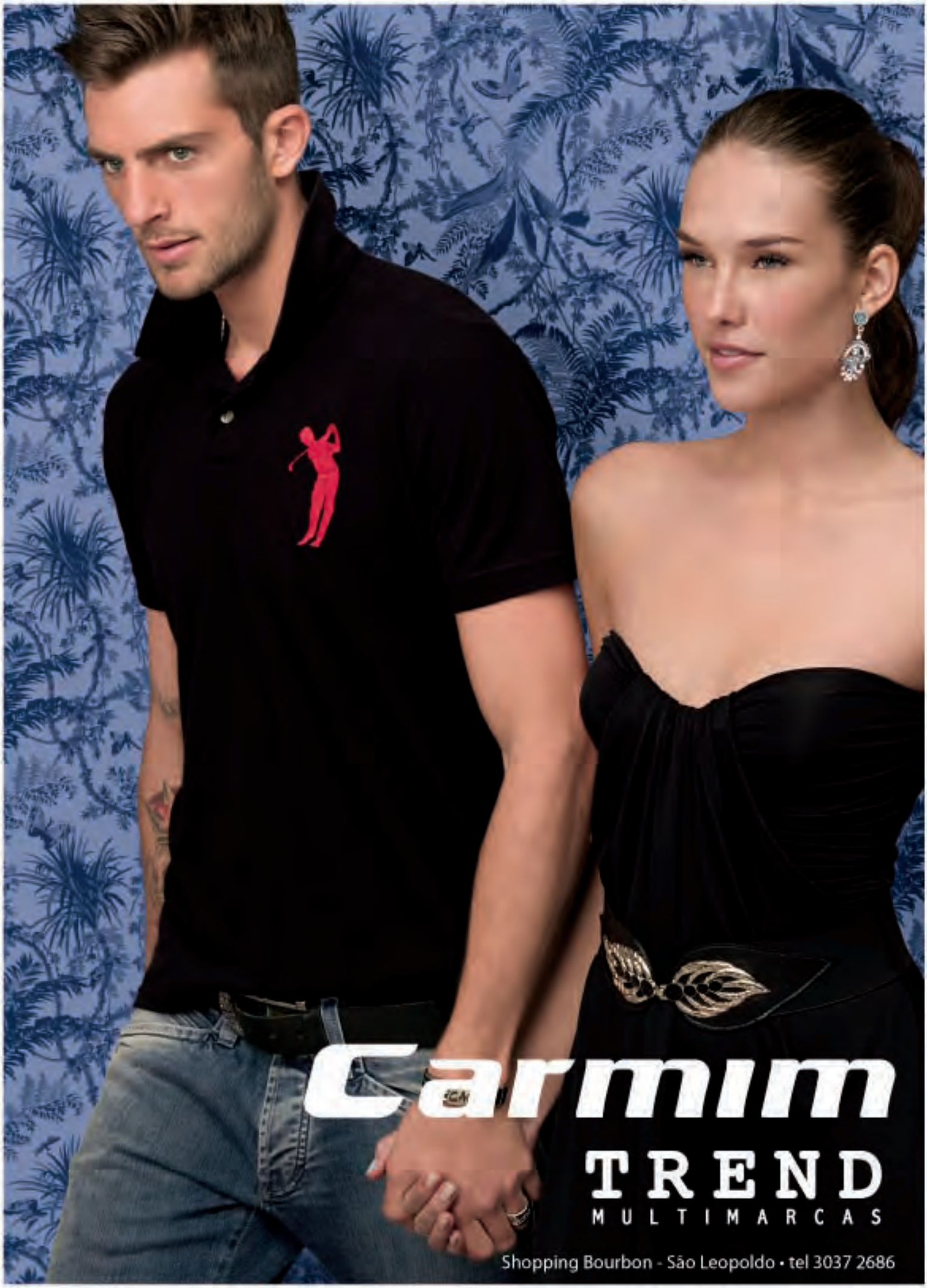
Carmim
TREND
MULTIMARCAS
Shopping Bourbon - São Leopoldo • tel 3037 2686

PT inicia governo em Novo Hamburgo...

Eleito com 70.442 votos, Tarcísio Zimmermann assume o município assegurando mudanças significativas na forma de administrar

Depois de duas tentativas, o deputado federal Tarcísio Zimmermann (PT), 54 anos, consagrou-se em sua terceira eleição como o novo prefeito de Novo Hamburgo. Poucos dias antes de ser diplomado e empossado, ele revelou à Revista NEWS as suas primeiras ações para administrar a cidade. As mudanças já começaram no dia 2, com a ampliação do horário de atendimento dos serviços públicos, a fusão de duas secretarias e a criação de uma nova e o aumento do número de cargos em comissão, sem, entretanto, elevar as despesas com a folha de pagamento. Em um primeiro momento, todas as pastas terão que conter os gastos, até que o governo avalie o cenário econômico do País e seus reflexos na arrecadação hamburguense. Mesmo assim, a comunidade não ficará desassistida e poderá contar com o atendimento necessário, tanto na saúde, educação e assistência social. Confira.

Revista NEWS — Porque o PT chegou ao poder em Novo Hamburgo?
Tarcísio Zimmermann — Eu creio que nós vencemos essa eleição porque tivemos uma linha política muito clara: falamos do início ao fim da campanha e estamos repetindo agora também que o nosso governo será de diálogo com o povo, de trabalho de dia inteiro e muito atento à construção de parcerias que pudessem trazer mais recursos para Novo Hamburgo, especialmente com o governo federal. Essa foi uma das razões de nossa vitória. A segunda foi o clima de confiança e de unidade que sempre prevaleceu dentro da aliança em toda a eleição. Nós não gastamos nenhum pouco de energia em disputas internas e pudemos trabalhar com o foco que era o objetivo de vencer a eleição. Em terceiro, porque as nossas equipes foram muito competentes. A isso se associaram dois candidatos que são bastante conhecidos. Trabalhamos o tempo todo separados para fazer mais, mas com um discurso único.

NEWS — A insatisfação com o governo atual pode ter contribuído?
Tarcísio — A verdade é que no início da campanha, o prefeito (Jair Foscarini) tinha uma vantagem muito significativa em relação a nós e isso foi revertido. Claro que a crítica às deficiências do governo e as propostas que nós tivemos contribuíram para o resultado. Além disso, numa disputa como essa, a gente sempre explora as fragilidades e os pontos mais vulneráveis do adversário, assim como ele também explorou os meus.

NEWS — A ação movida pelo PMDB na Justiça Eleitoral questionando sua eleição chegou a abalar sua vitória?
Tarcísio — Isso faz parte do processo de disputa. Uma marca da política brasileira é uma judicialização muito grande da política. Acho que é uma questão que deve ser vista com alguma preocupação pelas autoridades, pelos partidos políticos, pela comunidade. Não se pode jogar sobre o Poder Judiciário tantas responsabilidades como infelizmente tem acontecido. São episódios da disputa e acho que todos nós deveríamos cuidar para não judicializar demais a política.

NEWS — No dia 1º, qual foi sua primeira ação como prefeito?

FOTOS: DIVULGAÇÃO/PMNH

"Um governo tem que ter sensibilidade política e competência técnica."
Tarcísio Zimmermann, prefeito de Novo Hamburgo

Tarcísio — Vamos trabalhar numa série de ações. Evidentemente, nós temos, e já anunciei isso desde o início, uma grande preocupação com o tema da saúde, saneamento e geração de empregos, mas todas as secretarias terão que fazer um trabalho muito rápido de reconhecimento da realidade de sua pasta, para a partir disso realizar um planejamento mais apurado de todo o trabalho que nós poderemos fazer. Eu vejo com preocupação o cenário de crise que se desenha no Brasil, como reflexo da turbulência mundial. Isso pode verdadeiramente determinar problemas na receita do município. Novo Hamburgo não tem uma situação muito confortável, porque o gasto com pessoal é muito elevado. Se houver uma queda da receita, nós podemos ter problemas bem difíceis para tratar no início do governo. Eu, inclusive, já decidi e vou informar a todos os secretários que o nível de despesa em cada órgão e cada programa não poderá ser superior ao que foi em 2008. Nós temos que nos preparar, ao menos nos primeiros quatro meses, e ver o comportamento da receita para não quebrar o caixa.

NEWS — Haverá o contigenciamento de CCs como o senhor prometeu em campanha?
Tarcísio — Vou diminuir o número de cargos em comissão com altos salários, mas isso é pouco relevante. O peso maior do gasto é com o pessoal fixo do município. O gasto com CCs seria algo como R$ 5 milhões por ano e com funcionários, em 2007, foi de R$ 135 milhões. Então, mesmo que haja um corte de CCs, o que tem que ser feito, isso não muda significativamente o volume final.

NEWS — O Hospital Municipal não pode mais terceirizar o atendimento a partir de janeiro e será preciso fazer concurso pú-

blico. Como o senhor pretende administrar a saúde pública?
Tarcísio — Ainda estudamos que soluções daremos para o problema da saúde. Na nossa avaliação, falta fazer aqui em Novo Hambugo um verdadeiro plano técnico assistencial para a área da saúde, que organize todo o sistema de atendimento a partir das necessidades da população, de médicos, de enfermeiros e de pessoal de apoio. Meu grande desejo é fazer esse plano, contratar uma consultoria para que as soluções nesta área não sejam do tipo "do fogão para a mesa". É preciso pensar em soluções que sejam mais permanentes e não agir só por pressões e contingências imediatas.

NEWS — O hospital não corre risco de fechar?
Tarcísio — Nem nós deixaríamos isso acontecer, nem o Poder Judiciário. Tenho certeza que nós vamos encontrar um mecanismo transitório no início e permanente depois para resolver o impasse na saúde pública de Novo Hamburgo. O grande impasse não é só a proibição da tercerização (do atendimento de saúde no hospital pela Associação Hospitalar). Quando eu falo pelo Brasil que Novo Hamburgo, com 260 mil habitantes, não tem uma única equipe do Programa de Saúde da Família, as pessoas se impressionam. Esse é o grande problema. Não é só das terceirizações, mas temos o problema das deficiências do sistema. Por isso, eu falo do plano técnico. Tem que se ver a necessidade do povo e ver qual é a estrutura que o município precisa para atender a todos de forma permanente.

NEWS — O que a indústria calçadista e o setor produtivo em geral podem esperar do poder público?
Tarcísio — Nós vamos continuar com uma linha de apoio ao setor produtivo. O primeiro passo será fortalecer a Secretaria de Desenvolvimento Econômico e Turismo. Pretendemos trazer para dentro desta pasta os temas da tecnologia e do trabalho. O tema da inovação tecnológica é o grande desafio de Novo Hamburgo, para um crescimento no futuro. Desta forma, teremos uma estrutura verdadeira capaz de coordenar o esforço de desenvolvimento da cidade.

NEWS — O senhor afirmou que será o dia todo de trabalho pela cidade. De que forma?
Tarcísio — O expediente da prefeitura será das 9h às 18h, sem fechar ao meio-dia, a partir do dia 2 de janeiro. Vou adequar o quadro com os cargos de confiança, com os servidores que recebem um adicional de dedicação plena, e inclusive com escala diferenciada dos servidores para agilizar esse atendimento. No início será um pouco mais difícil, mas, se o povo tiver um pouquinho de paciência, nós vamos conseguir azeitar bem esta máquina certamente até o final de janeiro. A carga horária permanecerá de seis horas. Todos os cargos de confiança terão que trabalhar o dia todo.
NEWS — Quais são as principais mudanças na estrutura do governo?
Tarcísio — Estou fundindo a Secretaria de Planejamento e a de Administração, criando a Secretaria de Planejamento, Orçamento e Gestão, e fundindo as Secretarias de Obras e de Serviços Urbanos. Como nova, eu crio só a Secretaria de Governo. E as coordenadorias correspondem a uma necessidade do governo de ter uma estrutura que cuide desses interesses. Cada vez mais, os temas da juventude, dos portadores de deficiência, das mulheres, dos idosos são mais importantes para a sociedade. Essas coordenadorias, vinculadas ao Gabinete do Prefeito, não vão ter a responsabilidade de executar programas, mas de fazer com que todas as demais secretarias tenham esses temas como foco do seu trabalho. Agora, o que eu determinei também é que todas as mudanças na estrutura devem dar como resultado final empate, sem aumento de despesa. Nós estamos adotando várias iniciativas de redução de vencimentos em órgãos. Antes, por exemplo, na Comusa nós temos quatro diretores que recebiam salário de secretário. Agora, nós teremos só um. Os demais receberão salário de diretores de secretarias, portanto, um vencimento que deverá reduzir praticamente pela metade. Da mesma forma, em outros órgãos. Isso vai nos dar a folga para poder recompor a estrutura sem aumentar os gastos. Vamos ter um pouco mais cargos, mas não vamos aumentar a estrutura.

NEWS — O governo anterior primou principalmente por secretários técnicos e não políticos. Como será a configuração do seu secretariado?
Tarcísio — Acho que um governo tem que ter sensibilidade política e competência técnica. Dos nomes que eu escolhi, vários deles têm identidade direta com a área que estão determinados, inclusive os que eu trago de fora do município. A secretária de Saúde (Clarita Silva da Costa) é uma pessoa que tem uma longa militância na área da saúde e é coordenadora do Ministério da Saúde aqui no Estado. O diretor da Comusa (Arnaldo Luiz Dutra) é um engenheiro com uma longa tradição nesta área. O secretário de Planejamento, Orçamento e Gestão (Roque Werlang) é um economista com uma grande experiência também. Dos nomes de secretários que são aqui de Novo Hamburgo, todos eles têm uma razoável identidade com a área em que eles irão atuar. Eu avalio que, na composição de governo, nós precisamos aliar a sensibilidade política com a competência técnica. Talvez, se alguém não for muito especializado em sua área, que trate de estudar e conhecer boas experiências já executadas na administração passada de Novo Hamburgo e de outros municípios, pois todos nós podemos aprender. Vou cobrar de cada secretário que ele seja capaz de liderar o governo na sua área.

NEWS — Como o senhor avalia a eleição do PT para a prefeitura de oito cidades da região?
Tarcísio — Eu sempre considero isso um aumento de responsabilidade, como um aumento das potencialidades. O fato de sermos vários prefeitos do PT na região vai fazer com que a comunidade exija mais de nós, mas vai permitir que tenhamos mais forças para dialogar tanto com o governo do Estado, quanto com o governo federal. E nós já temos agendas. Especialmente com o Piratini, na área da saúde, da educação e da segurança pública. O governo do Estado não pode continuar se omitindo da forma que ele está. Todo esse déficit zero que a governadora Yeda (Crusius) anuncia só foi possível porque ela pretende gastar muito menos do que a Constituição determina em saúde e educação. Na verdade, este déficit está sendo construído em cima de uma piora no financiamento da saúde e da educação. Com o governo federal, temos uma pauta a ser construída em torno dos temas da BR-116, do saneamento do Rio dos Sinos, do Trensurb. Vamos trabalhar muito para aproveitar a potencialidade desses oito governos do PT.

NEWS — Com o senhor deixando a Câmara dos Deputados para assumir a Prefeitura, a região fica desfalcada em Brasília. Já se cogita algum nome para substituí-lo lá?
Tarcísio — Há nomes que têm que ser levantados para a Câmara Federal. É evidente que eu não pretendo concorrer de novo a deputado federal. Agora eu sou prefeito e vou fazer todo o mandato e depois ver o que a legislação permite que eu faça. Não serei candidato de novo, mas tenho certeza que nós vamos eleger um novo nome do PT na região em 2010. Há vários nomes cogitados, como o ex-ministro Miguel Rossetto e o deputado estadual Ronaldo Zülke, que são bastante vinculados a nossa região. Nós certamente teremos um candidato com vocação para se eleger.

Quem é Tarcísio

Filho de pequenos agricultores de Santo Cristo, Tarcísio saiu de casa aos 10 anos para estudar em um seminário em Santo Ângelo. Em 1976, engajado no movimento estudantil, ele se dividia entre o trabalho, o curso de Sociologia da Ufrgs e as atividades da Tendência Socialista do MDB. No final dos anos 70, participou do movimento de fundação do PT. Em 1989, já casado com Silvia, mudou-se para Novo Hamburgo, onde criou seus dois filhos, Mateus (25) e Guilherme (22). No região, dedicou-se às causas dos trabalhadores do calçado, atuando na formação sindical. Em 1996, Tarcísio concorreu à Prefeitura, conquistando 3.794 votos (12,7%), o que lhe garantiu o terceiro lugar no pleito. Em 1998, elegeu-se deputado federal pela primeira vez. A convite do governador Olívio Dutra, assumiu o comando da Secretaria Estadual do Trabalho, Cidadania e Assistência Social. Em 2004, mais uma vez, candidatou-se a prefeito, atingindo o segundo lugar, com 42.324 votos (30,56%). Na campanha de 2006, Tarcísio reelegeu-se para o seu terceiro mandato de deputado federal, recebendo 106.659 votos. Em 2008, pela terceira vez, Tarcísio concorreu à Prefeitura de Novo Hamburgo, desta vez vencendo com 70.442 votos (51,3%).

... e segue no governo de São Leopoldo

Reeleito com 77,4% dos votos, Ary Vanazzi diz que a votação foi resultado de muito trabalho e da capacidade de enfrentar os percalços na administração pública

O primeiro governo de Ary Vanazzi frente à prefeitura foi aprovado pelos leopoldenses, que lhe conduziramm novamente para a cadeira de prefeito com uma única missão: seguir o bom trabalho que vem realizando, tanto implementando melhorias na cidade, quanto desenvolvendo o município para a atração de novas empresas e, consequentemente, mais empregos. Seus planos são arrojados e desafiadores: ele quer transformar o Centenário em Complexo Hospitalar, criar um centro de eventos, construir a quarta ponte sobre o Rio dos Sinos, erguer um centro administrativo e ainda concluir o Distrito Industrial da Zona Norte. Confira a entrevista exclusiva concedida à Revista NEWS.

DIVULGAÇÃO/PMSL

"O papel de uma administração municipal, independente de crise, sempre é o de promover o desenvolvimento da cidade, articulado com a região."
Ary Vanazzi, prefeito de São Leopoldo

Revista NEWS — Prefeito, além de o resultado das eleições em São Leopoldo terem sido mais do que positivos para o PT, o partido consolida-se nas prefeituras de mais sete cidades da região. O que isso pode representar de benefícios para os cidadãos?

Ary Vanazzi — A vitória do meu partido na região foi, de certa forma, impulsionada pelas políticas desenvolvidas com acerto pela nossa prefeitura e por prefeituras como as de Sapiranga e Nova Hartz. Isso demonstrou a capacidade do PT de articular políticas responsáveis, tendo por base a ampliação do arco de aliança com outros partidos, sem que isso signifique a perda da identidade política ou a resignação de princípios políticos fundamentais para o nosso partido. Essa capacidade de articulação política, que representa um importante aprendizado sobre a convivência democrática com outras propostas, deverá ser implementada com maior vigor a partir desta vitória, em toda a região. Não pretendemos dizer que as prefeituras do PT vão resolver todos os problemas da região. Ao contrário, queremos afirmar que os prefeitos do PT vão procurar os demais para articular uma intervenção comum, em benefício de toda a população, naquilo que se refere ao enfrentamento de problemas comuns a todos. Queremos construir uma unidade de ação na região, aonde isso for necessário e possível.

NEWS — O resultado das urnas foi bastante significativo para o PT leopoldense. A Frente Popular conquistou 77,4% dos votos válidos na majoritária - o que se pode classificar como uma aprovação absoluta do primeiro mandato - e também está com a grande maioria das cadeiras na Câmara. A que se atribui tamanho desempenho da coligação na eleição?

Vanazzi — Primeiro ao trabalho realizado. Nossa administração trabalhou muito, em cada secretaria e através de cada secretário. Segundo, à capacidade de enfrentar problemas com resolutibilidade. Fizemos investimentos importantes que vinham sendo adiados durante vários anos por outros governantes, talvez temerosos de serem cobrados pela população por transtornos que determinadas obras de fato causaram. Mas não poderíamos fazer a cidade avançar sem enfrentar esses gargalos. Terceiro, pela capacidade técnica de diagnosticar problemas, elaborar projetos e carrear recursos. Tudo isso deu à população a certeza da qualidade do nosso governo e de que nossos compromissos, uma vez assumidos, seriam cumpridos. Por fim, a liderança que São Leopoldo voltou a ter na região, bem como a retomada do desenvolvimento do município, recuperaram a auto-estima do nosso povo.

NEWS — Com a eleição de Tarcísio Zimmermann como prefeito de Novo Hamburgo, a região ficou desassistida na Câmara dos Deputados? Como será feita a defesa dos interesses do Vale do Sinos em Brasília? Já há nomes da região que poderão ocupar o assento lá em 2010?

Vanazzi — O Brasil possui um sistema democrático, surgido após 20 anos de ditadura, que privilegia o momento da eleição. Muita gente vê isso com maus olhos e muitas críticas são corretas. Mas é preciso admitir que essa situação de eleições a cada dois anos tem pelo menos um mérito: faz avançar a experiência democrática após tantos anos de vida ditatorial em nosso país. O próximo ano é mais um ano eleitoral e é uma oportunidade para renovar posições no governo do Estado, na Assembléia, no Congresso e na Presidência. É um ano para o eleitor avaliar, corrigir erros e fazer avançar o processo democrático do País. E será um ano para surgirem novas lideranças em nossa região, o que é muito salutar. O Vale do Sinos sempre teve uma participação vigorosa no cenário político e acredito que isso será mantido com candidaturas fortes e abrangentes. Até lá a região não fica desassistida, pois independente de

deputados oriundos daqui, ainda temos muitas relações com parlamentares em Brasília através do partido.

NEWS — Com apoio do governo federal, a prefeitura de São Leopoldo praticamente triplicou sua capacidade de investimentos, em todas as áreas. Nesses seus primeiros quatro anos, o senhor poderia elencar quais foram os cinco principais empreendimentos públicos na cidade e por quê? Quais serão os cinco principais projetos para o próximo mandato?

Vanazzi — São Leopoldo saiu de uma situação de indigência financeira para outra de município com alta capacidade de investimento. Isso se deu pela nossa capacidade de elaborar projetos, mas também pelo trabalho de saneamento financeiro do município. Sem esse saneamento não poderíamos ter obtido recursos junto ao Governo Federal. Acredito que os principais empreendimentos foram aqueles que beneficiaram a cidade como um todo. Por isso cito a reorganização da macro-estrutura viária da cidade, com a Av. Atalíbio de Rezende, com a Tarsilo Nunes, com a John Kennedy e a João Corrêa. Também cito o Parque Imperatriz, que junto com a renovação de inúmeras praças, dotou a cidade de um espaço de lazer acessível a todos e ao mesmo tempo, garantiu a preservação de um sistema natural imprescindível para São Leopoldo. Outra obra importante foi a recuperação e construção de postos de saúde. Saímos de 15 postos em 2004 para 30 hoje em pleno funcionamento, incluindo aí os postos físicos e os volantes. Agrego a isso os investimentos no Hospital Centenário (HC), com recuperação da recepção, reforma no Pronto Socorro e reforma no telhado, garantindo mais qualidade para o hospital. Não poderia deixar de mencionar os investimentos em segurança, com a implantação do Sistema Integrado de Monitoramento e a constituição do primeiro Gabinete de Gestão Integrada em Segurança Pública do Brasil, além da recuperação, reequipamento e ampliação da Guarda Municipal. Por fim, cito os investimentos nas áreas de educação e de cultura, com ampliação de escolas e reforma de todas as unidades escolares do município, a enorme ampliação do atendimento na educação infantil, onde saímos de 1,5mil crianças atendidas para mais de 5 mil, atualmente; a construção do Centro Cultural José Pedro Boéssio, que abriga a biblioteca, agora informatizada, o Teatro Municipal e a Galeria de Arte; além do grande investimento em descentralização da cultura. Para esse novo mandato, os projetos são o complexo hospitalar do HC, o centro administrativo, a quarta ponte, a conclusão do distrito industrial da Zona Norte e a criação do Centro Municipal de Eventos.

Quem é Vanazzi

Ary José Vanazzi, 50 anos, nasceu em Coronel Freitas (SC). Filho dos agricultores Maria Bomfante Vanazzi e Carlos Vanazzi, é o primeiro de cinco irmãos. É casado com Daniela Affonso, tem dois filhos do primeiro casamento, Sandino e Camilo. No ano de 1980, participou da criação de sindicatos rurais e foi fundador do Partido dos Trabalhadores em Xanxerê (SC). Trabalhou também no Conselho Indigenista Missionário e em 1983, veio para São Leopoldo para estudar História. Em São Leopoldo, iniciou o Movimento Pró-Dique, pela construção do sistema de contenção às cheias do Rio dos Sinos. Instalou-se no bairro Campina, onde mora até hoje. Também foi incentivador do Movimento de Luta pela Moradia. Foi eleito vereador em 1988, e reeleito em 1992. Em 1996, concorreu a vice-prefeito na chapa com Ronaldo Zulke. Em 1998, concorreu a deputado federal, ficando na suplência. Um ano depois, em 1999, assumiu como secretário estadual de Habitação no governo Olívio Dutra. Em 2000, assumiu como deputado federal. Em 2002, concorreu novamente à Câmara Federal e foi eleito com 75 mil votos. Em 2004, elegeu-se prefeito de São Leopoldo. No ano passado, em 5 de outubro, reelegeu-se prefeito, com 77,4% dos votos.

NEWS — Que mudanças na estrutura da prefeitura estão previstas para o este ano? A escolha de novos nomes para o secretariado representa a desaprovação do trabalho realizado pelos anteriores?

Vanazzi — A política é dinâmica. Já disse que o resultado da eleição se deve também ao bom trabalho feito pelos secretários. Mas cada governo tem seu próprio perfil e se estrutura de acordo com as tarefas que assume. O segundo mandato é um segundo governo, com novas tarefas, novos desafios e novas soluções. No geral, a maioria dos secretários permanece, mas com a ampliação da composição, é natural que ocorram mudanças. Surgem novas secretarias e outras são incorporadas a estruturas já existentes. Tudo isso responde às demandas que a nova conjuntura cria.

NEWS — Saúde pública sempre é uma das principais necessidades da população. Pretende criar novos centros de saúde nos bairros ou o investimento será em no Programa de Saúde da Família (PFS)? E para o Hospital Centenário? Em que consiste o projeto de transformá-lo em complexo hospitalar? O que muda para os pacientes?

Vanazzi — Nossa política, no que se refere à saúde, continuará sendo a de investir na prevenção. Fizemos isso nos quatro anos do governo que se encerra e obtivemos ótimos resultados, desafogando o Centenário e reduzindo a mortalidade infantil, por exemplo. No segundo governo vamos manter essa política e ampliar principalmente os PSFs. Já o HC tem vocação para ser ainda maior do que é. Atualmente já atendemos várias especialidades para toda a região Queremos qualificar esse atendimento com a ampliação das instalações e a qualificação dos serviços. Isso exige investimentos físicos e qualificação ainda maior no âmbito profissional. Esse é o objetivo da constituição de um complexo hospitalar.

NEWS - E por fim, em meio a turbulência financeira que começa a afetar a região, o que a prefeitura pretende realizar para estimular a geração de emprego e renda?

Vanazzi - O papel de uma administração municipal, independente de crise, sempre é o de promover o desenvolvimento da cidade, articulado com a região. No caso da crise mundial provocada pelos erros neoliberais do mercado norte-americano, esse papel adquire uma importância ainda maior. Já ficou claro que a crise deve ser enfrentada pela intervenção forte do poder público. O governo federal vem fazendo muito bem a sua parte, com medidas para estabilizar a economia. Os governos estaduais devem se engajar nessa luta e as prefeituras possuem o papel de materializar em cada município os investimentos disponibilizados nas esferas federal e estadual. Infelizmente ainda não tivemos nenhuma iniciativa do governo do Rio Grande do Sul. Esperamos que acorde. Mas as prefeituras devem olhar a crise sob a perspectiva de oportunidade. Nossa região é altamente dependente da exportação e deve sofrer revezes. O papel dos prefeitos não é o de simplesmente socorrer setores e tratar sintomas, embora isso possa ser necessário. É preciso analisar profundamente a região e buscar novas alternativas de desenvolvimento, que garantam sustentabilidade local e distribuição de renda, para constituir um mercado local forte. Iniciativas nesse sentido devem ser articuladas em conjunto pelos prefeitos da região e São Leopoldo pretende puxar essa discussão.

As cartas estão à mesa. Hora de jogar

Com dois baralhos, jogos de carteado são diversão para a família toda

Todo ano é a mesma coisa e o veranista até já se acostumou. No meio de uma temporada na praia sempre há uns dias em que o sol dá uma trégua e a chuva toma conta. Sem nada para fazer, uma alternativa divertida e que envolve toda a família é o jogo de cartas. O que muitos desconhecem, entretanto, é a história dessa que uma das mais antigas formas de lazer da humanidade.

A verdadeira origem do baralho, assim como a da maioria dos jogos de cartas hoje conhecidos, ainda é um tanto quanto misteriosa. Alguns historiadores dizem que as primeiras cartas surgiram no século X antes de Cristo, no Oriente Médio. Outros pesquisadores preferem a versão de que a invenção, na verdade, ocorreu na China, a pedido do imperador Sehum-Ho que desejava presentear uma de suas namoradas.

O fato é que a invenção do baralho pode ser atribuída a diversos povos, porém os chineses, os egípcios, os árabes e os indianos certamente estão entre os primeiros a usar as cartas. Ao que tudo indica as cartas, no início, eram usadas com fins religiosos e de adivinhação do futuro. Mas o fato é que no século XVI foram introduzidas na Europa pelos árabes, e os europeus, no século seguinte, se encarregaram de espalhá-las pelo resto do mundo.

Os historiadores recordam que os soldados árabes, quando invadiram o sul da Itália no século XIV, praticavam um jogo chamado naib, que aparentemente originou a palavra naipe. Nem sempre os baralhos tiveram as configurações de naipes como hoje conhecemos. Na Índia antiga, por exemplo, os naipes eram em número de 10, cada um representava uma das encarnações da divindade Vishnu. Quando foram introduzidos na Europa pelos árabes, os naipes já eram quatro: taças, moedas, espadas e bastões.

Com a popularização crescente dos jogos de cartas, alguns países europeus passaram a usar os naipes que hoje são padrão mundial: (copas, paus, ouros e espadas). Cada rei no baralho representa um grande líder na história: espadas - Rei David (Israel); paus: Alexandre Magno (Grécia/Macedônia); copas: Carlos Magno (França); e ouro: Júlio César (Roma). A padronização dos naipes foi fator preponderante para a disseminação dos jogos de cartas pelo mundo, pois abriu a possibilidade da criação de novos jogos e a adaptação e modernização de outros que estavam esquecidos pelos jogadores.

Como jogar Pife

Com dois baralhos, de 52 cartas (padrão), bem embaralhados juntos, é feito o sorteio para decidir quem começa a partida. Uma sugestão é que cada um dos jogadores retire uma carta do baralho e o que pegou a de maior valor inicie. Embora o Ás apareça como número 1, ele é a maior carta do jogo. Feito isso, o escolhido distribui nove cartas para cada jogador.

Cada um olha as cartas que recebeu, sem deixar ninguém mais ver, e procura por trincas - combinações de três cartas. Elas podem ser de valores iguais e naipes diferentes ou de mesmo naipe e valor diferentes, porém, sequenciais. Para ganhar o jogo, é preciso três trincas.

Se não tiver as três logo de largada, é preciso recorrer ao monte de cartas no meio da mesa. O primeiro pega uma carta e caso não seja útil para nenhuma trinca, pode descartá-la. Ele tem o direito de retirar mais uma e deve descartar de novo (a mesma ou outra que esteja em sua jogada). A partir daí, cada um poderá "comprar" apenas uma carta do monte ou do lixo (somente a última descartada pelo jogador anterior), tendo que descartar outra, até que alguém complete as três trincas e grite "pife".

PAGUE O IPTU 2009 COM DESCONTO

Foto: Paulo Rodrigo

Até 27 de fevereiro

desconto de 10%

para pagamento em cota única.

Mais informações na Prefeitura: Guia Lopes, 4201 - Bairro Canudos.
Horário: das 9h às 18h - Telefones: 3594.9967 - 3594.9953 - 3594.9984.

É O SEU IPTU CONSTRUINDO UMA CIDADE MELHOR.

PREFEITURA DE NOVO HAMBURGO

Para ter uma alimentação saudável, é preciso mais do que uma dieta

Para se ter uma alimentação saudável e equilibrada não se deve seguir dietas mirabolantes, que ao invés de garantir o corpo em forma, acabam enfraquecendo o organismo de variados tipos de nutrientes. Conforme a nutricionista Liliana Gross, é preciso que o indivíduo faça uma análise completa de sua vida e rotina, conhecida como anamnese. Além disso, uma avaliação ortomolecular pode contribuir ainda para definir os alimentos ideiais para suprir as necessidades de cada um. Confira a entrevista exclusiva da Revista NEWS com a especialista, que sugere um cardápio nutritivo e com baixas calorias para aproveitar o melhor do verão mais leve e saudável.

Revista NEWS — Como desenvolver um cardápio adequado para cada tipo de organismo?
Liliana Gross — Em primeiro lugar deve ser feito uma anamnese completa do indivíduo como: tipo de alimentação, funcionamento intestinal, patologias, medicações, tipo de trabalho, atividade física, revisão de exames laboratorias. Depois disso, é feita uma avaliação antropométrica, de peso, medidas e dobras cutâneas; e ainda uma avaliação por bioimpedância, em que se analisa o percentual de gordura, peso muscular, volume hídrico, taxa de metabolismo basal diário, gordura visceral e volume ósseo. Pode-se ainda fazer uma avaliação ortomolecular, em que se testa alimentos para verificar possíveis intolerâncias alimentares com 80 tipos de comida, além de teste de vitaminas e minerais, metais pesados e aminoácidos. Após, compila-se todos estes dados e se prepara a dieta conforme o quadro do paciente e seus objetivos.

NEWS — Como definir os alimentos que não podem faltar no prato diariamente?
Liliana — O cardápio deve ser bem diversificado e colorido. Devemos ingerir um alimento de cada grupo nas principais refeições (macronutrientes: carboidratos, proteínas e gorduras boas) e os micronutrientes (vitaminas e minerais) e consumir no mínimo três tipos de verduras, uma de cada cor e usar os óleos essênciais (óleo de oliva, linhaça, gergelim e macadâmia). Já nos lanches, pode abusar das frutas, iogurtes e cereais. Procure fazer de cinco a seis refeições por dia e ingerir muita água, chás, e sucos naturais.

NEWS — O que são os alimentos funcionais?
Liliana — O corpo humano é formado por aproximadamente 100 trilhões de células, sendo que a metade delas se renovam a cada dia. Cada uma dessas células para ter total funcionamento precisa de muitos nutrientes. São nos alimentos funcionais que encontramos os nutrientes necessários para tratar, prevenir e promover a saúde do organismo como um todo. Os principais alimentos funcionais são: cacau (chocolate amargo), mirtilo, acerola, groselha, quaresma, banana, tofu, soja, cebola, alho, pimenta verde e vermelha, pimentão, nozes, castanhas, damascos, gengibre, óleos de oliva, macadâmia, linhaça e óleo de gergelim, gordura de coco extra virgem, ovos, salmão, atum, tomate, uva, sementes de girassol, algas marinhas, mel, feijão, alecrim, orégano, mangerona e hortelã.

NEWS — Como funciona esse teste que define quais os alimentos ideais para cada pessoa?
Liliana — O exame se chama vegatest, em que se avalia a intolerância alimentar ou alergias alimentares por biorressonância magnética através de condutores de energia elétrica. Pelo mesmo mecanismo também se avalia a falta de vitaminas, minerais e a presença de metais pesados no organismo.

Confira uma sugestão de cardápio balanceado

Liliana sugere um cardápio balanceado, saboroso e nutritivo que qualquer pessoa pode consumir.

No café da manhã, ela sugere um copo de suco de laranja com mamão e cenoura ou batida de frutas com leite de soja, uma fatia de pão de centeio com manteiga, mel ou gordura de coco extra virgem e queijo minas. No lanche matinal, um mix de frutas secas (dois damascos, duas nozes, duas castanhas de caju e duas castanhas do pará) ou um fruta da estação, como melancia, melão, uva, abacaxi, kiwi, maçã, pera, pêssego e ameixa.

No almoço, uma porção de arroz integral com feijão, frango grelhado ou peixe ou carne de gado, saladas e legumes à vontade, com óleo de oliva ou óleo de linhaça ou gergelim. Para acompanhar, um suco de kiwi, limonada, melão ou melancia. De sobremesa, 30 gramas de chocolate amargo.

No lanche vespertino, iogurte com gelatina ou frutas da estação ou batida de fruta com leite de soja. No jantar, omelete com verduras e chá gelado. Um sanduíche com mortadela de frango e queijo minas ou de muzzarela, alface, tomate e pepino, acompanhado de suco de abacaxi com hortelã. Ou, se preferir, um saladão com frango desfiado ou atum com suco de abacaxi com couve verde. Ou ainda, peixe grelhado com legumes. Para finalizar o dia, uma ceia com iogurte ou frutas ou quatro nozes ou cinco castanhas. Ela recomenda que deve-se comer de tudo, mas não tudo. “Não esqueça de deixar o prato bem colorido e atraente, mastigar bem e comer devagar e não abusar dos líquidos durante a refeição”.

O novo aliado da Oncologia Centenário contra o câncer.

Em São Leopoldo, o mais moderno equipamento de Radioterapia do Estado.

A Oncologia Centenário agora possui o equipamento Multileaf de 120 lâminas e um sofisticado software de planejamento para complementar o acelerador linear Clinac 600 CD. Com estes recursos está capacitada para realizar Radioterapia de Intensidade Modulada (IMRT), o tratamento radioterápico mais avançado da atualidade.

Este aparelho proporciona maior precisão, rapidez e conforto no tratamento, reduzindo ao máximo seus efeitos colaterais.

Tecnologia é essencial no combate ao câncer, e por isso, a Oncologia Centenário sempre investe na saúde e bem-estar dos pacientes.

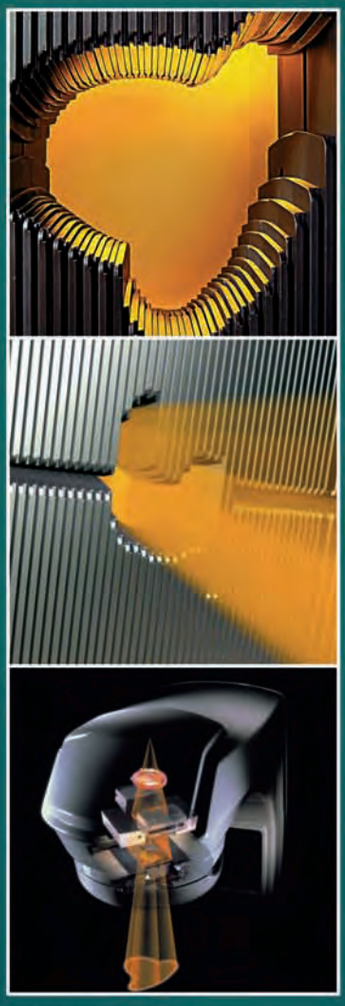

O Multileaf de 120 lâminas reproduz com precisão qualquer área de tratamento.

oncologia
centenário

CENTRO DE CÂNCER

Av. 8° BC, 111
(ao lado do Hosp. Centenário)
São Leopoldo - RS
Fones: (51) 3590.1017
0800 510 3030

www.oncologiacentenario.com.br

Pirataria de produtos médicos e vidas humanas

Aurimar José Pinto*

A globalização e as novas tecnologias foram fundamentais para a melhoria dos serviços de saúde em todo o mundo, mas também foram instrumentos para o avanço da pirataria no mercado de produtos e dispositivos médicos. A falsificação de produtos na área médica assusta porque, além de crescente, está cada dia mais sofisticada. E o risco se reflete diretamente na vida do paciente. A meta e o desafio para os representantes das grandes empresas, fornecedores e associações do setor de saúde é trabalhar em conjunto com o governo federal para uma conscientização pública de combate à pirataria.

Cada produto pirata no setor de saúde pode resultar em uma vida perdida. O cenário, que já é grave na área de medicamentos, também é muito preocupante no setor de produtos e insumos médicos. Atualmente são registrados pela Organização Mundial da Saúde (OMS) cerca de quatro casos diários de pirataria no setor de saúde. Em 2007, foram conhecidos 1,5 mil novos casos de falsificação.

A pressão econômica por menores preços dos produtos para a saúde é uma das causas da pirataria. Trata-se de um mercado secundário, realizado principalmente em sites de leilões virtuais, onde as procedências do produto e do fabricante são de difícil fiscalização e controle.

O mercado crescente na internet permite que os produtos falsificados se proliferem no mundo inteiro, pela facilidade de importação sem o devido controle. O usuário pode comprar, por exemplo, uma válvula cardíaca tão facilmente como compra uma mala, ou uma camiseta de um time de futebol.

Vale ressaltar que os produtos falsificados não seguem as regras e padrões internacionais de qualidade. Não são esterilizados, não são testados. São apenas cópias, às vezes bem feitas, de produtos já existentes no mercado. Assim como qualquer cidadão compra um CD ou um DVD pirata, existem centros médicos adquirindo produtos falsificados. Ou seja, se os CDs piratas não funcionam por sua péssima qualidade, dá para imaginar o que pode ocorrer com um produto médico sem qualidade garantida que será utilizado em um procedimento cirúrgico? O resultado pode ser trágico. Por isso, devem ser protagonistas para reverter esse quadro, fabricantes, fornecedores, hospitais e clínicas, médicos, agentes sanitários, agentes alfandegários, Polícia Federal, entre outros participantes da cadeia. E com um único intuito: salvar vidas humanas.

*Aurimar José Pinto é presidente da Associação Brasileira dos Importadores de Equipamentos, Produtos e Suprimentos Médico-Hospitalares

PAINEL DE SAÚDE

Mônica Junqueira Karkow
CRP 07/12005
Especialista em Psicoterapias Cognitivo-Comportamentais
PSICOLOGIA E SEXOLOGIA
R. Marquês do Herval, nº 784, sala 403, Centro, São Leopoldo. Fone: 3590-2466 Celular: 9125-0444

Dra. Rosani Frantz Predabon
Fisioterapeuta - Crefito 5/9564 F
Especialista em Fisioterapia *Osteopática* e formação em *Podoposturologia*
"Os pés do homem são o seu destino"
Talmud da Babilônia, Sukkah 53a.
- Palmilhas Proprioceptivas Posturais para: Fasceíte plantar, Esporão de calcâneo, Metatarsalgias, Pés planos e cavos, Dores nos joelhos e quadril.
- Palmilhas Termomoldáveis Esportivas com componentes para absorção de impacto e impulsão para: Tênis, Voleibol, Corrida, Basquete e Futebol.
rosanifp@brturbo.com.br
Rua Bento Gonçalves, 806/201 - São Leopoldo - RS
Fones: (51) 8463-5551 / 3589-5843
Rua Felipe Camarão, 632 - Sala 101 e 302 - PoA
Fone: (51) 3312-5377

Limiar
Centro Auditivo & Clínica de Saúde
Para ouvir melhor a vida
Aparelhos Auditivos
Audiometria • Fonoterapia • Teste da orelhinha
Bento Gonçalves, 1505 - SL | Fone/Fax:(51)3037 3087
e-mail: limiarcentroauditivo@terra.com.br

MANIPULADOS, FLORAIS, GENÉRICOS, HOMEOPATIAS, PRODUTOS PARA BEBÊS, COSMÉTICOS, PRODUTOS PARA DIABÉTICOS E HIPERTENSOS
APROVEITE SEU CONVÊNIO: AABB, AFCEEE, ASK CABERGS, DCE UNISINOS, GOOD CARD, QUÍMICA 1
matriz FARMACÊUTICA
QUEM É IMPORTANTE MERECE SEMPRE MAIS
SãoLeopoldo: Rua Primeiro de Março, 575, Loja 02. Fone: 30371616
Novo Hamburgo: Rua Lima e Silva, 490 Fone: 3065-1616

Quiropraxia
Quiropraxista norte-americano com especialização em Neurologia e Radiologia
Dr. Everett Langhans
Marque sua consulta
(51) 3065.5025 / 3065.5020
www.clinicaquiropraxia.com.br
Rua Almirante Barroso 66, esquina Rua Heller Centro Novo Hamburgo
CLÍNICA QUIROPRAXIA DR. EVERETT LANGHANS

EXCELÊNCIA EM ODONTOLOGIA
EPAO 1978
- Implantes, Cirurgias, Sisos (anestesia com óxido nitroso)
- Próteses (sobre implantes, fixas ou móveis)
- Ortodontia (aparelhos)
- Periodontia (tratamento da gengiva)
- Endodontia (tratamento de canal)
- Clínica Geral (crianças e adultos)
- Restaurações Estéticas
- Laserterapia (dentes sensíveis)
Consalter
clínica odontológica
R.T. Dra. Sidoni Mª Cadore Consalter/cro 5098
☎ (51) 3592-4897
Rua Independência, 181, sala 705, São Leopoldo
Rua Hilário Ribeiro, 294, Moinhos de Vento, POA
www.consalter.com.br

Nutrição

Deixe os cabelos mais fortes através da alimentação

FOTOS: DIVULGAÇÃO

Proteínas, açúcares, sais minerais e lipídios são fundamentais para garantir madeixas lindas

Dermatologistas brasileiros apontam que, além dos cuidados estéticos com o cabelo, as mulheres e homens também precisam estar atentos para o que põem à mesa. Boa parte dos alimentos que ingerimos tem papel importante na saúde dos fios, repondo os nutrientes e garantindo àquelas madeixas de artistas de novela.

Para começar, é preciso entender do que o fio de cabelo é feito. As tão faladas queratinas são proteínas; as ceramidas, lipídios; as mucinas, açúcares; e os sais minerais, cobre, zinco, enxofre e ferro. Todos nutrientes que devem estar presentes em nossa alimentação.

A queda de cabelo ou o cabelo fraco são provocados pelas deficiências de ferro e proteína, o que deixam o fio fino, sem vida, com cor diferente da original, quebradiço, ressecado e com dificuldade para crescer.

Para evitar esses sintomas, a dieta deve ser rica em aminoácidos e proteínas, que estimulam o crescimento e o fortalecimento dos cabelos. Devem ser consumidos alimentos como carnes, ovos, leite e seus derivados, além de grãos. Para suprir a carência de cobre, que estimula o crescimento do cabelo, ingira nozes, castanhas e ostras. O ferro combate a anemia e está presente em fígado, gérmen de trigo, amêndoas, passas, feijão, lentilha e verduras de folhas escuras. Já o zinco, que reduz a oleosidade, você pode encontrar em carnes, levedo de cerveja, nozes, gema do ovo, gérmen de trigo e óleo de linhaça.

Em relação à calvície, dermatologistas recomendam o consumo de vitaminas. As do complexo B estão na soja, lentilha, gema de ovo, abacate, cenoura, semente de girassol e peixes. A vitamina C pode ser consumida na acerola, goiaba, couve, brócolis, pimentão verde, espinafre, laranja e morango. A vitamina E está presente no óleo de gérmen de trigo, óleo de girassol, nozes e amendoim.

Os especialistas sugerem ainda o consumo de óleos, que contribuem para a hidratação do cabelo, força dos fios e brilho. São eles o AGE, oléico, linoléico, linolênico, ômega 3 e ômega 6, a maioria presentes em grãos integrais e em peixes de água fria.

O grande segredo é consumir esses alimentos, chamados de construtores, evitando dietas pobres em proteína e com boa ingestão de alimentos com minerais e vitaminas para os cabelos.

Liliana B. C. Gross
Nutricionista CRN2 3925

Como anda seu intestino? Será que está em disbiose?

Quando o nosso intestino não está funcionando da forma ideal, ou seja, uma ou duas vezes ao dia, ele pode estar em processo de disbiose. Nestas condições leveduras, bactérias e protozoários apresentam-se em desequilíbrio em relação ao restante da flora bacteriana, alterando a absorção de nutrientes. A disbiose tem ocorrido devido ao uso abusivo de antibióticos, à má alimentação ou ao uso em excesso de alimentos industrializados, que matam a flora bacteriana normal. Pesquisas atuais relacionam a disbiose a várias patologias como: deficiência de B12, esteatorréia, síndrome do cólon irritável, artrite reumatóide, câncer de mama e cólon, psoríase, ecsema, acne, fadiga crônica e mau-humor. Quando o funcionamento do intestino está adequado, diversos processos metabólicos ocorrem da forma correta: absorção e metabolização de nutrientes e drogas; produção de vitaminas; eliminação de carcinógenos; manutenção do sistema imunológico; impedimento de crescimento de microoganismos nocivos a nossa saúde; e, esteticamente falando, o corpo fica mais bonito, a pele e os cabelos mais viçosos e o humor, ótimo.

A simples alteração da dieta alimentar pode melhorar o quadro, porém os fatores coadjuvantes devem ser avaliados e melhorados. A grande quantidade de carne vermelha, de gorduras, a baixa ingestão de fibras alimentares (frutas, verduras, legumes e alimentos integrais), uso excessivo de açúcares simples (açúcar e farináceos) e queijos degradam as enzimas pancreáticas e destróem o epitélio intestinal, causando distensão abdominal, flatulência, diarréia, constipação, síndrome de má absorção e carências de vitaminas e sais minerais.

Para evitarmos todos esses processos desagradáveis , devemos ter uma alimentação rica em fibras solúveis, restringir glúten, eliminar refrigerantes e frituras, cuidar com o excesso de café preto e alimentos industrializados, otimizar consumo de frutas, verduras e legumes crus como alho, cebola, orégano, tomilho e cúrcuma. Sementes de abóbora e de linhaça, sucos de aloe vera e farelo de arroz são ótimas opções para melhorar as evacuações. Sempre que possível evitar alimentos com agrotóxicos e aditivos alimentares. Abacaxi e sucos de limão são boas opções por melhorar a secreção ácida estomacal e o abacaxi é rico em bromelina com função digestiva sobre as proteínas. Com todos esses cuidados, além da melhora na função intestinal, com certeza nos sentiremos bem mais leves e dispostos.

LILIANA B . C. GROSS
Nutricionista . CRN2 3925
Prática Ortomolecular
Novo Hamburgo
Rua Gomes Portinho 714 / 03 (Proderma)
Osório
Rua Barão do Rio Branco 666
Cel.: 51.9366.7542
lilianagross@hotmail.com

Rubéola

Homens também devem se vacinar contra rubéola

Eles precisam ter de 20 a 39 anos para se imunizar contra a doença

A Campanha Nacional de Vacinação para Eliminação da Rubéola atingiu a meta esperada na população feminina, e vacinou 95,3% das mulheres brasileiras, entre 12 a 39 anos. Ao todo 33,7 milhões de mulheres foram imunizadas contra a doença. Mas em relação ao sexo masculino a vacinação não atingiu seu objetivo. Por isso, o Ministério da Saúde resolveu fazer uma campanha especificamente para os homens. Com o slogan "Agora só falta você", que é veiculada em todo o País, o Ministério faz um apelo aos homens, com idade entre 20 a 39 anos, para se imunizar e eliminar a circulação do vírus da rubéola no País.

Em 2007, 70% dos casos de rubéola registrados no Brasil corresponderam a pacientes do sexo masculino. Para a coordenadora do Programa Nacional de Imunizações, Marília Bulhões, um dos motivos dos homens não procurar um posto de saúde deve-se ao fato de que eles são mais resistentes à vacinação, do que as mulheres. "Uma medida adotada pelos estados e municípios, desde outubro, foi disponibilizar alguns agentes de saúde para irem até os estádios de futebol, ensaios de escola de samba, metrôs e lojas de motocicletas, lugares em que se sabe que é possível encontrar a população masculina."

A coordenadora faz um apelo a quem ainda não se vacinou, para que compareça imediatamente a um posto de saúde. "Pedimos que o homem não espere essa vacina chegar até ele, porque em alguns lugares as equipes de agentes são pequenas e nem sempre estão disponíveis no período noturno, por exemplo, e sim que procure os postos durante o dia para tomar a sua dose, pois há vacina para todo mundo", afirmou. Ela reforça que, mesmo com a meta de cobertura atingida pelas mulheres, as que por algum motivo não se vacinaram ou que estavam grávidas no período da campanha, podem ser imunizadas agora contra a doença. (ABr)

DIVULGAÇÃO/PMNH

Campanha "Agora só falta você" quer imunizar a população de sexo masculino

O que é a rubéola?
A rubéola é uma doença infecto-contagiosa que atinge crianças e adultos, porém torna-se grave quando atinge mulheres grávidas, uma vez que o vírus pode causar sérias complicações ao bebê, como cegueira, problemas cardíacos, alterações neurológicas e até surdez.

Quem deve se vacinar contra a rubéola?
Homens e mulheres com idade entre 20 e 39 anos.

Quem não pode se vacinar?
A vacina contra a rubéola só é contra-indicada em caso de mulheres grávidas ou que planejam engravidar em até 30 dias após a vacina.

Onde se vacinar:
A vacinação contra a rubéola ocorre nos postos de saúde de Novo Hamburgo e São Leopoldo.

SRC
SERVIÇO DE RADIOLOGIA CLÍNICA
Dr. Roberto Oliveira Ltda.
RADIOLOGIA E ECOGRAFIA
25 anos
de compromisso com a qualidade
• Radiologia Digital
• Ecografia
• Mamografia Digital
• Densitometria
• Ecocardiografia c/ Doppler a cores
• Ecocardiografia fetal c/ Doppler a cores
• Ecografia vascular (veias e artérias) c/ dopller a cores
• Punções a Biópsias
Riachuelo, 1505 - Porto Alegre-RS | Fone: (51) 3286.1666 | e-mail: fugare@terra.com.br | www.fugare.com.br

Vacinação para viajantes

A imunização contra a febre amarela é fundamental para alguns destinos

Antes de fazer a mala para seu próximo roteiro de férias, não esqueça que para alguns destinos é preciso se vacinar contra a febre amarela, tanto no Brasil quanto no exterior. O Ministério da Saúde explica que os principais locais de risco são as regiões de matas e rios onde há a presença natural do vírus. No Brasil, essas áreas compreendem todos os estados das regiões Norte e Centro-Oeste, além do Maranhão e Minas Gerais, bem como as regiões sudoeste do Piauí, oeste da Bahia, oeste do Paraná, oeste de Santa Catarina, noroeste do Rio Grande do Sul e noroeste de São Paulo. Também há risco em viagens para Bolívia, Peru, Venezuela, Guiana Francesa e África.

A maior incidência da doença é de janeiro a abril, coincidindo com o período das chuvas - quando há um aumento da quantidade do mosquito transmissor em circulação e uma maior atividade agrícola, com mais gente transitando em áreas com risco de transmissão.

Quem viaja para área de risco de transmissão deve ser imunizado no mínimo dez dias antes da viagem. O efeito de uma dose da vacina vale por dez anos, segundo a Agência Nacional de Vigilância Sanitária (Anvisa). A vacina pode ser aplicada a partir dos nove meses de idade. Quem já tomou a vacina há mais de dez anos precisa apenas de um reforço e a imunidade é imediata. A vacina é gratuita e está disponível exclusivamente nos postos de saúde, além dos postos e nas salas de vacinação da Anvisa, instalados em portos e aeroportos.

Quem parte de uma região endêmica com destino ao exterior tem que apresentar o Certificado Internacional de Vacinação (CIV), que é emitido pela Anvisa nos Postos de Vacinação do Ministério da Saúde, mediante a apresentação do Comprovante de Vacinação, que é obtido nos postos de vacinação filiados ao SUS no momento da imunização.

O CIV é exigido em viagens internacionais na chegada ao país de destino. Apesar de a vacina ser recomendada em viagens domésticas para áreas endêmicas, o certificado de vacinação não é uma exigência legal, segundo a Anvisa.

O que é febre amarela?

Trata-se de uma doença infecciosa causada por um tipo de vírus chamado flavivírus, cujo reservatório natural são os bugios que habitam as florestas tropicais. Existem dois tipos de febre amarela: a silvestre, transmitida pela picada do mosquito Haemagogus, e a urbana transmitida pela picada do Aedes aegypti, o mesmo que transmite a dengue e que foi reintroduzido no Brasil na década de 70. Os principais sintomas da doença são febre alta, mal-estar, dor de cabeça, dor muscular muito forte, cansaço, calafrios, vômito e diarréia que aparecem, em geral, de três a seis dias após a picada. Em alguns casos podem ocorrer sintomas graves como icterícia, hemorragias, comprometimento dos rins, fígado, pulmão e problemas cardíacos que podem levar à morte. Uma vez recuperado, o paciente não apresenta sequelas.

Como os sintomas da febre amarela são muito parecidos com os da dengue e da malária, o diagnóstico preciso é indispensável e deve ser confirmado por exames laboratoriais específicos. Não existem medicamentos específicos para combater a doença. Basicamente, o tratamento consiste em hidratação e uso de antitérmicos que não contenham ácido acetilsalicílico. Casos mais graves podem requerer diálise e transfusão de sangue.

Dicas de viagem para áreas de risco:

· Use, sempre que possível, calças e camisas que cubram a maior parte do corpo;

· Aplique repelente sistematicamente. Não se esqueça de passá-lo também na nuca e nas orelhas. Repita a aplicação a cada quatro horas, ou a cada duas horas se tiver transpirado muito;

· Não se esqueça de reaplicar o repelente toda vez que molhar o corpo ou entrar na água;

· Use mosqueteiro.

ANS - nº 356417

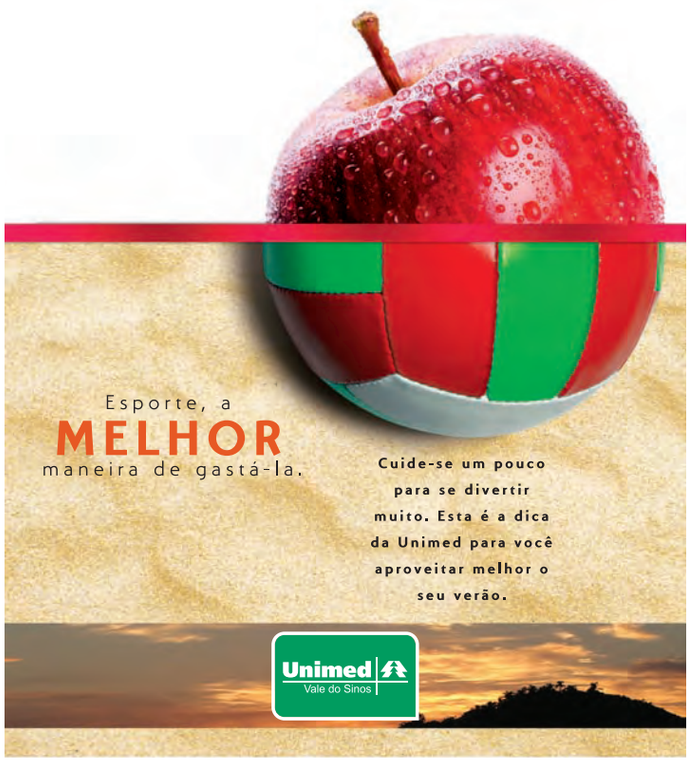

Desfrute de uma melhor qualidade de vida em nossa Companhia!

Nossa Equipe Profissional está preparada para atendê-lo nesta época do ano, confira as condições:

- EXCELENTE LOCALIZAÇÃO NO CENTRO DE NOVO HAMBURGO
- ÓTIMAS INSTALAÇÕES, EQUIPAMENTOS E ESPAÇO FÍSICO
- AMBIENTES TOTALMENTE CLIMATIZADOS
- EQUIPE COORDENADA POR PROFISSIONAL PÓS-GRADUADO
- FUNCIONÁRIOS QUALIFICADOS E TREINADOS
- AMPLO HORÁRIO DE ATENDIMENTO – 6H30 ÀS 24H
- DIVERSAS MODALIDADES DE GINÁSTICA (BODY PUMP, POWER JUMP, BODY STEP, RPM, LOCAL BIKE, LOCALIZADA, GAP, ABDOMINAL & POSTURAL, YOGA, RITMOS)
- EQUIPE DE PERSONAL TRAINING
- AVALIAÇÃO FÍSICA QUALIFICADA

ACADEMIA COMPANHIA CORPO

3036.3263

Rua Júlio de Castilhos, 246 - loja 03
Centro - Novo Hamburgo

Kamila Neto
Personal Trainer
CREF/RS 9140-G
kammyneto@hotmail.com

Relatos de um "camarão"

Neste exato momento em que tu lês esta coluna, certamente, alguém geme de dor de queimadura do sol... mais especificamente, eu! Aquelas bobagens que fazemos e não medimos as consequências.

Acabo de tomar um "torraço" no sol sem a menor proteção, exceto o rosto. De brincadeirinha me "joguei" de corpo e alma no intuito de, apenas, tomar uma corzinha. Que feio isso. Caí na antiga do "faça o que eu digo, mas não faça o que eu faço!" Aquele sol energizante, sinônimo de saúde, por fim tornou-se o vilão do meu final de semana.

O máximo da vida é tirarmos as lições mais sábias das menores coisas. Com certeza, minha lição mais recente é aquela velha historinha de que... devemos sempre passar filtro solar!

As atividades físicas praticadas ao ar livre expõem em demasia o corpo humano. Nós não temos noção dos malefícios da exposição ao sol sem as devidas precauções.

O verão traz consigo muita energia, muita força de vontade e ânimo para a prática de atividades ao ar livre.

Devemos lembrar o quão importante é a hidratação. É muito importante ingerirmos, ao menos, dois litros de água ao longo do dia, pois assim mantemos reguladas todas as nossas funções vitais, bem como não corremos o risco de desidratarmos ante as altas temperaturas que assolam nosso Estado.

O corpo humano sofre muito com os dois extremos: com as altas e com as baixas temperaturas. Levamos, aproximadamente, três semanas até adaptarmos nosso organismo ao clima da estação. Por isso, em algumas épocas do ano, resfriamos ou gripamos. Essa é uma das respostas às adaptações necessárias às alterações climáticas.

É correto que, no início do inverno, sentimos preguiça e falta de vontade de nos exercitarmos. Se observarmos no início do verão, com as altas temperaturas, acontece o mesmo. São fases de adaptação.

Nesses casos, busquemos soluções práticas para essas situações.

No inverno, não precisamos abrir mão das nossas atividades ao ar livre, mas devemos nos agasalhar ao máximo e, ao final da atividade, devemos trocar camisetas e moletons que estejam molhados por transpiração. Evitemos a exposição à umidade.

Já no verão, a história é outra: o corpo precisa transpirar e precisa, também, que este líquido eliminado pela transpiração seja reposto. Essa é a função da água! Veja bem, água, e não água gaseificada, aromatizada. Caso necessário, hidrate-se durante o exercício físico.

Aproveite a estação para caprichar na alimentação, ingerindo muita fruta, verdura e peixe, ou seja, alimentos leves e de fácil digestão, pois se o propósito desse período de férias for a melhora na qualidade de vida, o caminho certo é composto de: exercício físico, alimentação saudável e horas de repouso (sono).

Então, algumas dicas:

• Sol... se bronzeie, sim. Mas cuide, proteja-se dos raios solares e evite os piores horários de exposição.

• Exercícios físicos: claro, está valendo sim aquela caminhada à tardinha tomando um chimarrão. Melhor do que ficar em casa comendo pipoca!

• Sono...durma! Durma muito e descanse.

A nossa mente também precisa de um descanso, assim como o nosso corpo. Proponha-se, aos poucos, a conquistar o que não foi alcançado neste ano que termina. Organize-se para a melhora dos seus dias, das suas noites... da sua vida!

Erramos

Na edição 79 da Revista NEWS, de dezembro do ano passado, página 15, indevidamente identificamos na matéria sobre a inauguração do Centroeco em São Lepoldo a senhora ao lado de Dr. Valdir Marques de Souza como sua esposa. Trata-se, entretanto, de Maria Regina Kirsch Lucine, representante da Lucine Assessoria, empresa que presta serviços de contabilidade para a clínica. A redação da revista lamenta o erro. Ao lado, a foto com a legenda correta.

Ao lado de Maria Regina Kirsch Lucine, da Lucine Assessoria, Dr. Valdir Marques de Souza mostra com orgulho o alvará de sua filial leopoldense

Composto homeopático previne e combate a dengue

Um composto com princípios ativos que combatem febre, dores no corpo, mal-estar e inflamação pode ajudar a evitar a dengue e a curar os sintomas da doença provocada pelo Aedes aegypti. Segundo a farmacêutica homeopata Danyelle Perez, o composto não tem contraindicação. Sua fórmula foi desenvolvida pela médica homeopata Ana Teresa Doria Dreux, do Rio de Janeiro, que a divulgou na internet no ano passado por causa do surto de dengue na capital carioca. Danyelle diz que o medicamento não garante que a pessoa nunca irá ter dengue, pois "há casos que, mesmo quando a pessoa utiliza a medicação, a doença é contraída, mas com sintomas mais leves". A dosagem e a frequência da medicação devem ser definidas por um médico de acordo com o estágio da doença. O tempo de recuperação também varia de acordo com o avanço do problema e o organismo do paciente.

O remédio pode ser adquirido em qualquer farmácia que trabalha com homeopatia. Cada embalagem do medicamento, que pode ser produzido na forma líquida, em cápsulas ou tabletes, custa em torno de R$ 14 e é suficiente, em média, para um mês de uso, no caso de prevenção, e para dez dias, para quem já está com a doença e precisa utilizar uma dosagem maior do composto. O efeito preventivo e de tratamento se dá porque a substância fortalece o sistema imunológico. Como toda homeopatia, o medicamento é elaborado a partir de recursos naturais e "trata a doença pela lei dos semelhantes, estimulando o organismo a reagir contra a enfermidade", explica a farmacêutica. Ela adverte, no entanto, que o remédio não é válido para a dengue hemorrágica, que exige internação e tratamento específico. (ABr)

Alimentos certos para as mulheres que desejam engravidar

Uma dieta saudável reduz para 40% a possibilidade de infertilidade

Muita gente que não consegue ter filhos pensa que para realizar o sonho de constituir uma família basta recorrer a tratamentos médicos. Muitas delas desconhecem que certos alimentos tem a propriedade de manter as células reprodutivas ativas por mais tempo, aumentando as chances da concepção. Estudos apontam que 15% dos homens e mulheres inférteis estão acima do peso, por isso é preciso ter mais atenção com aquilo que é colocado à mesa quando se planeja ter um filho.

A Sociedade de Medicina Reprodutiva Americana mostrou que 83% dos homens com infertilidade não consumiam frutas e verduras, algo em torno de menos de cinco porções por dia. Já entre os homens que comiam frutas e verduras, o número cai para 40% de inférteis. Por isso, especialistas não descartam a possibilidade do surgimento da infertilidade masculina ser causada por mudanças maléficas nos hábitos alimentares.

Na lista dos alimentos que devem ser cortados da dieta estão o álcool e o café, pois aumentam o nível do hormônio feminino prolactina, o que conseqüentemente reduz a fertilidade. O álcool, por si só, já é um grande inimigo da saúde e dificulta a fecundação por ser tóxico para os aparelhos reprodutores de ambos os sexos, além de desregular o ciclo menstrual. O café consumido em excesso (mais de uma xícara por dia) reduz pela metade a probabilidade de gravidez.

Entre as substâncias que devem ser introduzidas na alimentação estão: ácido fólico, encontrado em alimentos como espinafre e feijão; zinco, presente no germe de trigo e na carne vermelha; vitamina B6, da banana e do frango; vitamina B12, obtida na ingestão de fígado e atum enlatado; e a nossa conhecida vitamina C, encontrada na acerola e em frutas cítricas como laranja e abacaxi.

Além disso, é preciso pensar na saúde do bebê que chegará, por isso é fundamental as gestantes terem hábitos saudáveis, inclusive na alimentação.

Diagnósticos precisos e imagens de alta definição.

Qualitá
Clínica de Ecografia
Responsável Técnico - Dr. Claudenir Provensi

Rua Júlio de Castilhos, 405 • Sala 606 • Novo Hamburgo
Fone/Fax (51) 3065.6464 • www.qualitaecografia.com.br

META

Super Ótica São José inaugura primeira loja no Vale do Sinos

A tradicional ótica escolhe São Leopoldo para iniciar a expansão de sua rede de lojas na região, para onde traz completo mix de produtos e alto padrão de atendimento

FOTOS: DIVULGAÇÃO

Com 39 anos de tradição em ar-mações, óculos de grau e óculos de sol, a Super Ótica São José abriu as portas da sua primeira unidade no Vale do Sinos, no centro de São Leopoldo, além das unidades já instaladas nas cidades de Gravataí, Canoas e Porto Alegre. Com cerca de 50 metros quadrados, o espaço da loja oferece as melhores marcas do mercado, como Victor Hugo, Ana Hickmann, Pierre Cardin, Playboy e Rayban a preços especiais e condições de pagamento facilitadas.

Segundo a gerente da Super Ótica São José, Fernanda Baptista da Silva, agilidade e qualidade são marcas do atendimento aos clientes. Com laboratório próprio localizado no centro de Porto Alegre, a empresa conta com profissionais qualificados, tendo como resultado lentes mais finas, leves, bem acabadas e agilidade na entrega dos serviços aos clientes.

A loja também está consciente de sua responsabilidade social. Dias antes do Natal, a Super Ótica São José atendeu a cartinha de Paulo Henrique, 9 anos, que ao invés de pedir um brinquedo ao Papai Noel, queria um óculos para poder estudar. "A carta nos sensibilizou e resolvemos atender o desejo do menino", relata Fernanda. Por intermédio do Lions Clube, o oftamologista Brenno dos Santos Basile atendeu a criança, receitando os óculos. A ótica doou o serviço e a armação, enquanto a fabricante de lentes Estilor colaborou com as lentes. Além do óculos, os funcionários se reuniram para comprar um carrinho de controle remoto para realizar o outro desejo de Paulo Henrique.

A Super Ótica São José fica rua Independência, 636, loja 2, na Galeria Sperb, no Centro de São Leopoldo. O horário é de segunda a sexta-feira, das 9h às 19h e nos sábados, das 9h às 18h.

A ótica oferece o que há de mais moderno em lentes monofocais e multifocais

Funcionários da Super Ótica São José brindam na inauguração da loja leopoldense, realizada em fins de outubro

Atendimento personalizado e agilidade na entrega para total satisfação do cliente São José

David Dallavale, Daniel Tapia (gerente operacional) e Fernanda Baptista (gerente da loja)

Evandro, Daniel, Fernanda e Gisa

Julio Cesar Santini Canto (diretor presidente), Fernanda Baptista (gerente da loja) e Daniel Tapia (gerente operacional)

Equipe São Leopoldo com Julio Cesar Santini Canto (diretor presidente)

Fernanda, Carolina e Mara

Cacá e Ibel (Rodenstock) com a gerente Fernanda

Fernanda, Luciano e Luiza (representantes Opto)

Fernanda, Erlon Oliveira, Cristiano(Essilor), Gisa e David

A inauguração da filial leopoldense da Super Ótica São José ocorreu dia 27 de outubro, reunindo a direção, funcionários e fornecedores da ótica.

Carolina Medeiros e Didio (Mormaii)

Daniel (Kipling), Júlio Cesar (Playboy), Fernanda, Mara, Gilberto (Forum) e Rosemeri

De óculos novo, Paulo Henrique aprecia o presente entregue pela gerente Fernanda

Julio Cesar Santini Canto(diretor presidente) e Daniel Tapia (gerente operacional)

Cristiano (Essilor), Julio Cesar Santini Canto (diretor presidente) e Daniel Tapia (gerente operacional)

Equipe da loja São Leopoldo

Carolina, Mara, Rosemeri e Sabrine

Didio (Mormaii), Júlio Cesar (diretor presidente) e Ronaldo Cousandier (NEWS)

Sandra, Viviane, Fernanda, Mara, Janaína, Rose e Sabrine

AGORA EM SÃO LEOPOLDO

a qualidade que os seus olhos merecem

SUPER ÓTICA SÃO JOSÉ

Independência, 636 - loja 2 - Galeria Sperb - Centro - SL - Fone: +555130372813

Studio M na final do L'Oreal Color Trophy

Mais uma vez o Studio M de São Leopoldo foi destaque em concurso nacional

Um dos três trabalhos inscritos pelo **Studio M** no concurso L'Oreal Color Trophy foi classificado para a semifinal regional, realizada no início de dezembro passado.

A musa underground Nico inspirou o grupo formado pelos hairstylist Tiago da Silva e Veridiana Munari, além da maquiadora Cláudia Oliveira, que escolheram a modelo Aline Grandi para a idealização de sua criação.

As equipes selecionadas tiveram que apresentar um "Total Look" em uma modelo e os melhores foram selecionados para as etapas regionais e, depois, a nacional, em São Paulo. Na competição, todo o trabalho de coloração dos cabelos foi feito previamente, exclusivamente com produtos da L'Oreal, além de ao vivo em frente aos jurados. Os participantes tiveram que fazer o corte, a finalização do penteado e a maquiagem, também ao vivo.

Vencedor de importantes competições nacionais, o hairstylist Márcio Fagundes, proprietário do **Studio M**, apoia a participação de seus profissionais em eventos como o Color Trophy. Para ele, é fundamental aproveitar cada oportunidade de mostrar a qualidade do trabalho realizado por sua equipe.

Os representantes do Studio M classificados para a próxima etapa do Color Trophy, Tiago da Silva, Veridiana Munari e Cláudia Oliveira com a modelo Aline Grandi

Equipe do Studio M na final do concurso Color Trophy

MÁRCIO CONQUISTA A TESOURA DE OURO

O TROFÉU TESOURA DE OURO É UMA COBIÇADA PREMIAÇÃO INSTITUIDA EM PORTO ALEGRE, QUE PREMIA OS PROFISSIONAIS QUE MAIS SE DESTACARAM NA ÁREA DE CABELOS DURANTE O ANO. MÁRCIO FAGUNDES FOI O VENCEDOR DA TESOURA DE OURO EM 2008.

FOTOS: DIVULGAÇÃO STUDIO M

Agende seu horário pelos fones 3037.1627 ou 3037.6637

CURSO EM SANTA MARIA

Após retornar da viagem pela Europa, Márcio Fagundes foi convidado a ministrar curso de atualização em corte e cor, em Santa Maria. Mais de 60 profissionais da região participaram da atividade, e conferiram as tendências apresentadas por Márcio e sua equipe. Alex Schneider, Magnus Fernandes, Célia Maschmann, Taiane de Almeida, Flávia Brito e Luis Henrique Mello deram show de maquiagem e penteados.

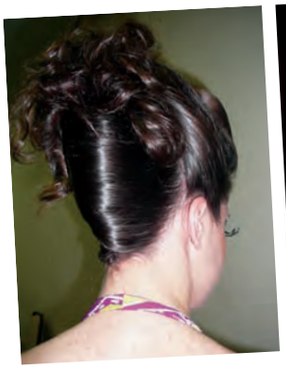

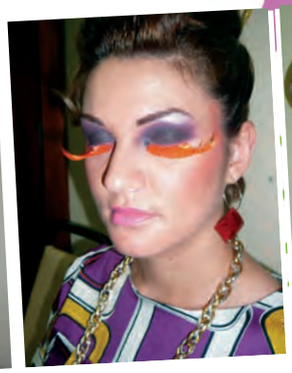

VIAGEM A EUROPA

Márcio Fagundes e Maurício Pina

Márcio Fagundes esteve visitando Lisboa, em Portugal e Paris, na França, integrando seleto grupo de profissionais de todo o Brasil. Através da Wella, eles realizaram um tour pelas melhores academias de cabelo da Europa, além de assistirem a final do Trend Vision Internacional. Márcio acompanhou as últimas tendências mundiais, aperfeiçoando suas técnicas e garipando material para atualização e inovação de seu criativo trabalho.

DESTAQUE DO ANO

Márcio Fagundes recebeu o troféu Destaque do Ano da Revista Rua Grande por sua competência e criatividade, tanto na profissão de hair designer quanto na administração do Studio M. Indiscutivelmente um novo conceito em salão de beleza, que reune profissionais de muito prestígio. Na foto, Márcio com a também agraciada Doroti Prato, do Centro Literário de São Leopoldo.

studio M

Marque sua hora pelos fones: 3037.1627 ou 3037.6637
O Studio M fica na Independência, 1052, Centro, São Leopoldo

Previsões 2009

2009 será de Energia e Proteção

Regido por Ogum e Iansã, dois orixás guerreiros, o ano trará novos relacionamentos e crescimento para o Vale do Sinos

Com dois orixás (santos) guerreiros, Ogum (São Jorge) e Iansã (Santa Bárbara), como protetores de 2009, o ano novo promete ser de muita luta no primeiro semestre para vencer a crise e de mudanças de relacionamentos. Segundo a taróloga Maria Elaine do Ogum, do Centro Espírita Caboclo Jurema e Tupinambá, de Esteio, a bebida de 2009 é a cerveja e o prato do ano, churrasco, com salada de tomate e farinha de mandioca. A convite da Revista NEWS, ela jogou seu baralho para apresentar aos nossos leitores as previsões para 2009. Como no tarô não existe uma certa linearidade no que as cartas vão revelando, optamos por publicar os temas abordados em tópicos. Confira.

Mudança de ano

Elaine diz que em 2008 apareceu muita injustiça que estava escondida, principalmente, em relação ao racismo. "Foi uma mudança total, em que Xangô mostrou que, mesmo que a cor da pele seja diferente, é possível crescer financeiramente, ser um presidente, ser pessoa de cultura, ganhar cursos, vencer corridas da Fórmula 1, ganhar prêmios, mostrar que todos são irmãos, independente da cor, raça e credo", afirma. Também houve uma decepção ao povo devido à insegurança e aos escândalos. "Foi um ano em que Xangô prendeu Iansã e trouxe guerra." Ocorreram muitas mortes de pessoas inocentes, inclusive de agentes das fardas, em emboscadas, trazendo muita tristeza. "Em 2009, o povo vai se proteger mais, pois será um ano da espada de Ogum. O povo vai buscar novos ideais e mais tranquilidade."

Relacionamentos

A influência de Iansã no ano trará novos casamentos. "Em 2009, será para se apaixonar e morar junto. Será o ano de encontrar o príncipe encantado na farmácia, na padaria, na frente do mercado e até em velórios. Ano de acontecer coisas esplêndidas em momentos amargos." Entretanto, esses novos relacionamentos surgirão de casamentos que serão desfeitos. "Os cônjuges já sairão de casa para morar com outros, inclusive vindo filhos. Não pensem que a pessoa está saindo de casa para voltar a morar com a mãe ou morar só. A pessoa já está indo para outro lar." Será também um ano de muitas uniões de pessoas do mesmo sexo. "Em 2009, marido ou mulher abandonarão o casamento por se apaixonar e irão se descobrir homossexuais. As famílias romperão por um tempo, mas em dois ou três anos irão aceitar a mudança. As transformações ocorrerão principalmente com pessoas entre 42 e 75 anos."

Negócios

"Quem trabalha por conta própria no comércio precisará ter criatividade, buscar mercadorias em lugares mais distantes e negociar direto com fornecedores e clientes, para superar esse momento de crise", salienta. Será um ano favorável a futuras sociedades. Principalmente para a região do Vale do Sinos, Elaine diz que será um ano promissor. "Não haverá toda essa crise tão falada. Ocorrerão ressentimentos financeiros, uma certa instabilidade e as bolsas deverão cair enormemente. Haverá dois meses de grande oscilação: abril, a bolsa sobe e despenca e depois em junho, haverá um desespero que depois será resolvido, no segundo semestre." Duas grandes empresas de São Leopoldo deverão estar atentas logo no início do ano e não temer, pois embora abaladas, conseguirão se estabilizar ainda este ano. Além disso, quem trabalha com carro usado terá um pouco de dificuldades, mas que serão superadas com a criatividade para atrair clientes e, dependendo do caso, poderão recorrer a financiamentos para alavancar as vendas. São Leopoldo voltará a ser a cidade das compras na região, como já foi no passado. Em Novo Hamburgo, a cidade terá construções milionárias, que irão arrecadar muito para a cidade e gerar muitos empregos. "As empresas se diversificarão mais, não ficando focadas apenas no mundo calçadista." Além disso, a extensão do metrô a Novo Hamburgo deverá se firmar em 10 meses e a população precisará de paciência. "É o ano que vem regido pelo boi, do horóscopo chinês, do sol e da paciência." Essa construção trará adianto, alegria e segurança. Já a BR-448, chamada de Rodovia do Parque, estará envolta por polêmicas, mas deverá estar pronta para o tráfego até 2011.

Segurança

Segundo a taróloga, ocorrerão muitas brigas familiares, principalmente até março, conflitos com vizinhos e também desavenças em função do dinheiro. Haverá muito tombo, muita gente caindo. "E não se pode rir", frisa. Um ano de uma taxa de criminalidade excessiva, com muitos homicídios. "Será um ano de atrito e é preciso ter muito cuidado", exemplifica. Quem vai para praia, deve estar atento com arrombamentos de carros. "Pessoas acabarão sendo envolvidas em tumultos à noite, então, cuide-se com cortes, garrafas, brigas, objetos cortantes no veraneio", alerta. O tarô também mostra o excesso de pessoas embriagadas se afogando no mar.

Será um ano de incêndio e de perigo. Em Novo Hamburgo é urgente que os governos ponham mais segurança nas ruas. Muitas pessoas, principalmente entre 17 e 38 anos, poderão perder a vida em ultrapassagens mal-sucedidas. Entretanto, o maior problema da segurança dos gaúchos será, segundo as cartas, o consumo de drogas, que chegará a índices alarmantes. "Vamos perder muitos jovens. O inimigo é a droga." Oito cidades da região precisam investir em Educação e centros de recuperação: São Leopoldo, Novo Hamburgo, Sapucaia do Sul, Esteio, Canoas, Parobé, Igrejinha e Taquara. Ocorrerão muitos assassinatos por drogas, assim como crueldade com as vítimas. "Além disso, muito cuidado com o desaparecimento de crianças. Vai ter pai vendendo os filhos para bancar o vício. Fique atento e mantenha os meninos e meninas bem perto, sempre à vista, para não sumir e nunca mais encontrar." Enchentes deverão atingir a região na primavera e poderá ocorrer tremores na Serra, assustando a população.

Política

Tanto o prefeito eleito em Novo Hamburgo, Tarcísio Zimmermann, e o reeleito em São Leopoldo, Ary Vanazzi, enfrentarão turbulências nos primeiros cinco meses de 2009. Conforme Elaine, o líder leopoldense terá que fazer seu trabalho com cautela e cabeça firme. "Ele mudará os caminhos e deverá respeitar os concursos já realizados." No segundo semestre, terá problemas com o seu vice, Alexandre Roso, que será perseguido. Além disso, muita atenção com os serviços de saúde", recomenda a taróloga. Já Tarcísio deverá pegar "uma cesta de frutas repleta de problemas". Ele terá que se mostrar calmo e se firmar, para depois trocar muitas coisas na saúde e na administração. "O prefeito não deve empilhar cargos e terá que se cuidar muito com acidentes, em duas oportunidades no ano." Além disso, ele terá varias incomodações, principalmente com o presidente da Câmara. "Haverão muitas crises para aprovar projetos e preocupação envolvendo postos de saúde." O governo se estabiliza em maio. Entretanto, neste período não conseguirá fazer todas as mudanças necessárias para o hospital. "O segundo ano será o das crises. No primeiro ano, ele conseguirá vencer os obstáculos." Poderão ocorrer escândalos no governo e Tarcísio terá que se cuidar com rivalidades internas no PT. A oposição deverá travar as sessões na Câmara de Vereadores, adiando votações.

Desde 1987 fotografando sonhos e eternizando lindos momentos.
JOARES MACHADO
Artes Fotográficas
e-mail: joaresmachado@sotemfoto.com.br
website: www.joaresmachado.com.br
R. José de Alencar, 423, sala 115 - NH, RS
Fones: (51)3595-8202/9349-2890
Só tem FOTO .com.br
Top of Mind 2008 LIDER

Especialistas analisam os efeitos da turbulência econômica

Entenda como a crise iniciada nos Estados Unidos está abalando o mercado internacional, com reflexos no Vale do Sinos

Paulo Griebeler

André M. dos Santos

João Bruxel

FOTOS: DIVULGAÇÃO

Embora o presidente Luiz Inácio Lula da Silva tenha alegado que a crise financeira mundial não chegaria ao Brasil, o setor empresarial já começa a sentir os efeitos da turbulência. Especialistas preveem que as companhias, principalmente as exportadoras, que dependem da oscilação do dólar, do sobe e desce da Bolsa de Valores de São Paulo (Bovespa) e da estabilidade dos mercados internacionais, percebam mais diretamente a recessão a partir de março.

O diretor-executivo da Associação das Indústrias de Curtume do Rio Grande do Sul (AICSul), Paulo Griebeler, avalia que há dois problemas que as empresas estão enfrentando no momento: a falta de crédito para capital de giro e a retração do mercado internacional. "Desde o começo da crise, as linhas de crédito para capital de giro, usado pelas empresas para investir na produção, ficaram diminutas, apesar do Banco Central (BC) anunciar a disponibilidade de recursos", explica. "O governo divulga, mas o dinheiro não chega às instituições", frisa. Griebeler salienta ainda que hoje, para conseguir investimentos, apenas 30% pode ser usado para financiar a produção. "O restante deve ser aplicado em equipamentos e infra-estrutura", completa.

A recessão leva o mercado internacional a frear as importações, tanto de matéria-prima como de produtos brasileiros. "As vendas para o exterior caíram entre 20% e 30% até o momento, sendo que apenas do couro wetblue, a queda chega a 40%", acrescenta o diretor-executivo. "As companhias estão reduzindo suas margens de lucro para seguirem competitivas no panorama internacional."

Para o economista da Associação Brasileira das Indústrias de Calçado (Abicalçado), André Maurício dos Santos, será em março que o setor produtivo sentirá o impacto da turbulência. Ele explica que os principais mercados internacionais das empresas da região são os Estados Unidos, em primeiro lugar, e países da Europa, que estão abalados pela turbulência financeira. "Há uma queda da demanda nas nações compradoras, o que afeta a economia real dos países emergentes", acrescenta. Com a queda dos pedidos, chega o desemprego.

Santos elogia o sistema bancário nacional, que é gerido a partir de rígidas normas do BC. "É uma atividade eficiente, com controle das instituições comerciais e o que evitou, por exemplo, a quebradeira de bancos."

O vice-presidente de Economia e Estatística da Associação Comercial, Industrial e de Serviços de Novo Hamburgo, Campo Bom e Estância Velha (ACI), João Bruxel, recorda que a crise começou nos Estados Unidos devido à "ganância e corrupção". Conforme o representante da entidade, havia um período de grande liquidez (excesso de dinheiro) na economia norte-americana. A taxa de juros do Federal Reserve (Fed, o BC americano) vinha caindo desde 2003 e o setor imobiliário aproveitou. "Quando um cidadão queria comprar um imóvel, o banco emprestava 80% do valor. No entanto, era a mesma instituição a quem os compradores recorriam quando estavam sem recursos pagar a prestação e hipotecavam a casa em 100%. Com a baixa inflação, a propriedade valorizava e o banco passava a ter lucro em cima do bem. Como a renda não aumentava, o proprietário não conseguia mais honrar as prestações e a instituição financeira tomava o imóvel", relata. Em uma espécie de efeito dominó, o banco também ficava sem o dinheiro para pagar instituições maiores que liberavam o crédito, enquanto o valor de mercado do imóvel subia até 42 vezes o preço real. "Nessa ciranda financeira, os bancos começaram a quebrar e o governo ficou de braços cruzados. Só se mexeu para salvar a seguradora AIG", acrescenta Bruxel.

Hoje, os bancos centrais de todo o mundo estão liberando recursos para garantir a liquidez do mercado, o que ocorre de maneira lenta. "Temos a volatilidade do dólar, que deixa os exportadores inseguros para fazer negócios. Os leilões da moeda estrangeira que o BC tem realizado apenas mantêm a estabilidade da economia para não haver quebradeiras", acrescenta. Ele prevê que a crise financeira se instale na região no primeiro semestre de 2009. "O preço do couro, por exemplo, tem baixado no mercado internacional, forçando as empresas a reduzirem o lucro para seguirem competitivas. E os principais mercados que adquirem o calçado produzido aqui, principalmente a Europa, também estão sofrendo com a recessão.

Natal Show
SÃO LEOPOLDO

Câmara de Dirigentes Lojistas de São Leopoldo

NEM O PAPAI NOEL DEU TANTOS PRESENTES QUANTO NÓS.
AGRADECEMOS A TODOS QUE PARTICIPARAM DESSA PROMOÇÃO!

Sorteio realizado no dia 05 de dezembro de 2008 às 19:30min. na sede da CDL.

• DVD
Maria Helena da Rosa — Deltassul
Luisa Scheibler da Silva — Lojas Herval

• MP4
Valdírio de Borba Lojas — Herval
Luana de Souza — Radan

• Bicicleta
Jocileine Melo Quitoki — Boutique
Mario Bays — Casa Bonita Imóveis

• TV 21"
Leandro A. Batista — Pollysport
Sabrina Willerding — Pollysport

Sorteio realizado no dia 12 de dezembro de 2008 às 19:30min. na sede da CDL.

• MP4
Vera Lúcia A. Correa — Imob. Nova Construção
Everton Tomazeli — Pointer

• DVD
Wagner Celau — Ferragem Parobé
Muriel Magalhães — Criativ Fitness

• Bicicleta
Kelen Fabiane Dazzi — Radan
Gustavo Geremia — Califórnia Auto Som

• TV 21"
Mayara D'Royth — Dra. Marcia Regina Paim
Tânea Schneider — Quitoki Boutique

Sorteio realizado no dia 19 de dezembro de 2008 às 19:30min. na sede da CDL.

• MP4
Glades K. Dresch — Rainha das Noivas
Maribel Aquistapece — Sapê

• DVD
Amanda S. Firch — Myna Rhara
Catia A. Diogo — Pollysport

• Bicicleta
Rosana O. Borges — Pollysport
Nelsi S. da Silva — Cerâmica Suel

• TV 21"
Jardel Z. da Silva — Moda Lar
Ana Cristina Fonseca — Metal Tools

Muita animação, emoção e expectativa no dia 15 de janeiro onde ocorreu o grande sorteio de um carro Celta 0km e uma moto Honda 0km da Campanha Natal Show da CDL-SL juntamente com o Show do Tchê Guri

Sorteio Natal Show 2008
Sorteio realizado no dia 15 de janeiro de 2009.

• MOTO - Honda Biz 0Km 2009
VILMAR SANTOS — MANLEC

• CARRO - Celta 0km 2009
LISANE LUZ PACHECO — QUITOKE BOUTIQUE

• Durante todo o período da promoção foram sorteadas 40 assinaturas do Jornal VS

VERÃO RADAN:
TUDO EM ATÉ 6X
SEM JUROS E
SEM ACRÉSCIMO!

Radan

* Rua Independência, 647, Centro
* Av. Getúlio Vargas, 1124, São João Batista
São Leopoldo - RS. Fone: (51) 3037-1777

Aproveite para quitar o seu IPTU com descontos

Prefeituras de São Leopoldo e Novo Hamburgo oferecem abatimento para quem paga o imposto em cota única

As prefeituras de São Leopoldo e Novo Hamburgo lançaram suas campanhas de arrecadação do Imposto Predial e Territorial Urbano (IPTU), oferecendo descontos muito atrativos.

Em São Leopoldo, o IPTU foi corrigido em 11,88% pelo IGP-M (Índice Geral de Preços de Mercado), passando a UPM (Unidade Padrão Monetária) para R$ 2,10. Até 9 de janeiro, todos os contribuintes devem ter recebido as guias de pagamento, que também estão disponível no site www.saoleopoldo.rs.gov.br.

Quem quitar o imposto em cota única até 31 de janeiro, terá desconto de 10%. Até 28 de fevereiro, a alíquota de desconto é de 7%. A partir de março, o pagamento será somente parcelado. Os contribuintes que pagarem o IPTU em dia se enquadram no programa Bom Pagador, criado em 2005 pela prefeitura.

O Bom Pagador tem três faixas de desconto. De 8% para os que estiverem em dia até o dia 14 de novembro. Caso o contribuinte permaneça dois anos em dia, o desconto sobe para 10%, e 12% para os que estiverem três anos de quitação dentro do prazo.

Caso o imposto seja pago em cota única até janeiro e com três anos dentro do programa Bom Pagador, em 31 de janeiro de 2009, o desconto pode chegar a até 22%.

FOTO: RICARDO FUCHS/PMSL

Tributo pode ser parcelado em 10 vezes

Já em Novo Hamburgo, o reajuste do imposto é de 6,37%, que corresponde à variação acumulada de Índice Nacional de Preços ao Consumidor Amplo (IPCA). Os descontos serão de 15% para cota única paga até 26 de janeiro e de 10% para cota única paga até 27 de fevereiro. Quem optar pelo pagamento parcelado, deve quitar a primeira das 10 prestações também em 27 de fevereiro.

IPTU: Tire suas dúvidas

O que é o IPTU?
É o Imposto Predial e Territorial Urbano. A alíquota predial corresponde a 0,35% do valor do imóvel quando construído, enquanto a territorial refere-se a 3% do valor do terreno. Em São Leopoldo, as alíquotas são, respectivamente, de 0,5% e 2%.

Quem paga a taxa de Prevenção de Incêndio?
Apenas em Novo Hamburgo a taxa é cobrada junto ao IPTU. Deve somente pagar a taxa de incêndio quem tem um prédio construído, incluindo box de estacionamento. A cobrança começa em área de um metro quadrado a 22.942,50m² de área.

E a taxa de Coleta de Lixo Domiciliar?
Nas duas cidades a taxa é cobrada. A cobrança territorial é feita de acordo com a largura do terreno de frente para a via pública. Já a predial se refere à área construída por metro quadrado, incluindo o box de garagem. O valor é calculado com base na Unidade Padrão Municipal.

Copa Unimed Vale do Sinos reúne 190 tenistas em NH

Atletas disputaram a competição, válida pelo Circuito Sul Brasileiro de Verão, no Green Park Hotel Fenac

FOTO: DIVULGAÇÃO

A presença de Thomaz Koch, um dos ícones do esporte, foi destaque no evento, que reuniu tenistas de todo o Brasil

Mais de 190 atletas vindos do Rio Grande do Sul, Santa Catarina, Paraná, Rio de Janeiro, Minas Gerais, Rondônia, Maranhão e do Distrito Federal participaram de vários jogos da Copa Unimed Vale do Sinos. O calor intenso durante os dias da competição, entre 6 e 15 de janeiro, e a garra dos atletas marcou o evento que ocorreu no complexo Tenístico do Green Park Hotel Fenac, de Novo Hamburgo. A competição integra o Circuito Sul Brasileiro de Verão, que é composto por seis etapas — duas no RS, duas em SC e duas no PR. As categorias em disputa no Circuito foram 12, 14, 16 e 18 anos masculino e feminino em simples e duplas. Durante a realização do evento, Thomaz Koch, tenista gaúcho, atualmente morador do Rio de Janeiro, esteve visitando as quadras de tênis de saibro do Green Park e observando a qualidade do jogo dos atletas. Tomaz Koch chegou a ocupar o 24º lugar no ranking mundial da ATP (Associação Mundial dos Tenistas Profissionais). Até o surgimento do Guga, Koch foi o tenista brasileiro mais premiado nas competições internacionais.

Meta doa 1t de alimentos ao Centro Talitha Kum

FOTO: CLAITON LEAL

Funcionários da empresa colaboram na arrecadação dos donativos para as crianças

A Meta, que integra o pólo de informática da Unisinos, doou ao Centro Comunitário Talitha Kum, de São Lepoldo, cerca de uma tonelada de alimentos não-perecíveis e de produtos de limpeza. Esse é o segundo ano consecutivo que a ação é realizada em parceria com Instituto Gerdau. Mais de 300 colaboradores das empresas que formam a Meta, em todo Estado, colaboraram com a arrecadação dos mantimentos para 180 crianças e adolescentes, além das 350 famílias atendidas pelo Centro. O presidente do grupo, Telmo Costa, ressalta a importância do grande envolvimento dos colaboradores na campanha. A empresa também doou R$ 7 mil à entidade, valor que será abatido de seu imposto de renda.

CDL/NH entrega carro e moto da Compra Premiada

FOTO: DIVULGAÇÃO

Carlos Draschi ganhou o automóvel na sede da Ritmo em Novo Hamburgo

A Câmara de Dirigentes Lojistas (CDL) de Novo Hamburgo entregou o carro zero quilômetro sorteado na quarta edição da campanha Compra Premiada. Foram quase 500 mil cupons depositados nas urnas. Muito mais prêmios devem ser distribuidos em fevereiro. A entidade está participando do Liquida RS Tchê, que irá sortear bens valiosos entre consumidores, lojistas e vendedores. A entrega do carro ocorreu na sede da Ritmo Veículos dia 3 de fevereiro para a felicidade do sortudo ganhador, o modelista hamburguense Carlos Eduardo Draschi. A proprietária da loja em que ele comprou uma cesta de produtos, Ana Catarina Schu ganhou um notebook e a vendedora, Maria Luiza Berot, uma TV LCD 32". Já a moto YBR 125 Factor K foi entregue para Maria Madalena Homem, também de Novo Hamburgo, na Yamavale. A sorteada fez a compra de um óculos para o marido e deu sorte também para a vendedora que lhe atendeu, Iara dos Santos, ganhadora de uma TV LCD 22". A loja recebeu uma impressora.

Mesmo mudando de operadora, contratos têm que ser cumpridos

A portabilidade numérica chegou aos telefones fixos e celulares da região

Com a chegada da portabilidade numérica ao código de área 51, já é possível mudar de operadora de telefone fixo ou móvel mantendo o mesmo número. A medida implementada pela Agência Nacional de Telecomunicações (Anatel) para acirrar a concorrência entre as empresas e garantir preços mais atrativos aos consumidores, entretanto, esbarra nos contratos de permanência ou fidelidade dos clientes. Mesmo que o cliente troque da empresa X para a Y seu número, ele deverá cumprir com o acordo firmado ou então pagar as multas, geralmente elevadas, cobradas pela quebra de contrato.

Nos celulares pré-pagos, que costumam ser comercializados pelo valor real do aparelho, geralmente não há a exigência da fidelidade. Porém, quando as prestadoras do serviço móvel oferecem alguma vantagem ao cliente, como celulares de graça ou a preços bem menores, elas atrelam um contrato de no máximo 12 meses de permanência. Sendo assim, o usuário pode se beneficiar da portabilidade, mas deverá estar consciente que terá de arcar com a multa.

A Anatel implementou a portabilidade numérica uma vez que muitos usuários, mesmos descontentes com os serviços prestados pela operadora, não trocam de empresa para não perder o número. Agora o número do telefone passa a ser do cliente e ele pode levar consigo para qualquer empresa que atende ao seu código de área. A portabilidade representa também a troca de planos, de pré-pago para pós-pago ou vice-versa, sem mudança de número e até a troca de endereço, no caso de telefones convencionais.

Foi estipulada pela Anatel uma taxa de transferência de R$ 4, entretanto, as operadoras de celulares Brasil Telecom, Claro, TIM e Vivo e fixos Brasil Telecom, GVT, Intelig, Embratel e TIM anunciaram que efetuarão a troca de graça.

Após fornecer dados à nova operadora, como nome, endereço e documento de identidade, o usuário vai receber um número de protocolo, que será encaminhado para uma empresa intermediária, chamada de Entidade Administradora. É ela que vai intermediar a troca de dados entre as prestadoras antiga e a nova. A antiga terá no máximo um dia útil para conferir os dados do usuário e o processo de portabilidade deve ser concluído em no prazo máximo de cinco dias depois da solicitação do consumidor.

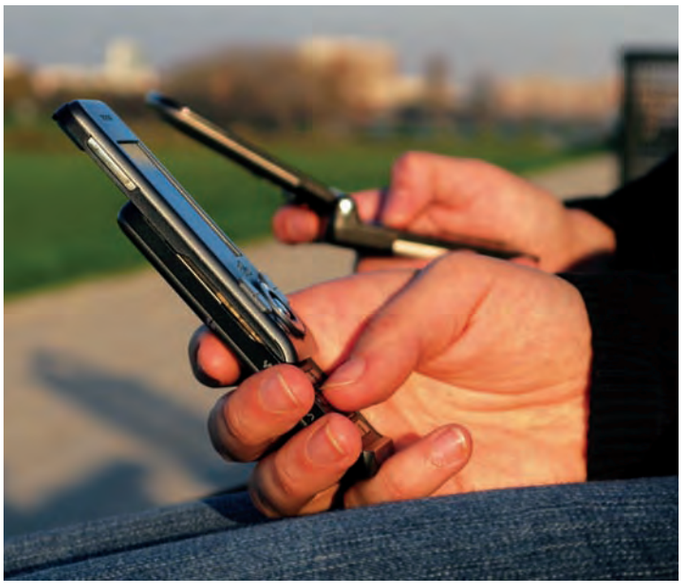

Portabilidade é válida para telefones fixos e móveis

Tire suas dúvidas

O que é portabilidade numérica?
É a possibilidade de manter o seu número de telefone ao trocar de operadora, de plano de serviço (de pós para pré-pago e vice-versa) ou de endereço (no caso da telefonia fixa).

Tenho que pagar para levar meu número de uma operadora para outra?
Sim. A Agência Nacional de Telecomunicações (Anatel) definiu o valor de 4 reais como máximo que pode ser cobrado cada vez que o número for portado para outra operadora. Mas a prestadora para a qual o usuário deseja mudar poderá isentá-lo da cobrança da taxa.

Quantas vezes posso trocar de operadora mantendo o meu número?
Quantas vezes quiser, não há limite.

A quem devo solicitar a transferência de número?
À operadora para a qual você pretende migrar. A operadora que perde o usuário não participa da negociação.

Em quanto tempo a operadora terá que fazer a troca?
Inicialmente, em até cinco dias. A partir de março de 2010, o prazo passará a ser de três dias.

Posso trocar minha linha pré-paga de uma operadora para uma pós-paga de outra?
Sim, desde que dentro da mesma área de DDD.

Posso trocar meu número de Estado?
Não. Na telefonia fixa, a portabilidade será possível dentro da mesma área urbana. No caso do serviço móvel, a manutenção do número será dentro do mesmo código DDD.

Posso trocar meu celular CDMA por um GSM de outra operadora mantendo meu número?
Sim, a tecnologia não interfere no processo de portabilidade.

Posso levar meu número de Nextel para uma operadora móvel e vice-versa?
Não, o Nextel é outro tipo de serviço móvel ainda não contemplado pela regulamentação da portabilidade.

FONTE: ANATEL

AgênciaPS

ESCRITÓRIO
Scalzilli
DIREITO EMPRESARIAL E ASSESSORIA LEGAL

PIZATTO
CONSULTORIA EMPRESARIAL

Pizatto agora também é Scalzilli.

Esta aliança mostra o comprometimento com o melhor para nossos clientes.

A **Pizatto Consultoria Empresarial**, objetivando aumentar seu leque de atuação em prol dos interesses e necessidades de seus clientes, se associou ao **Escritório Scalzilli de Advocacia**, uma das maiores bancas corporativas do País. Atualmente possui 11 operações nos Estados do Sul, Sudeste e Centro-Oeste. A Pizatto incorporou essa nova bandeira, no intuito de colocar toda essa estrutura à disposição de seus clientes, proporcionando maior comodidade e racionalização de custos, além de garantir as melhores soluções jurídicas. A partir de agora, empresas do Vale do Sinos com negócios em Santa Catarina, Paraná, São Paulo, Rio de Janeiro, Belo Horizonte e Brasília poderão contar com toda estrutura do Escritório Scalzilli de Advocacia e Pizatto Consultoria Empresarial.

Novo Hamburgo/RS – Rua José Martins, 246 - Bairro Guarani - CEP 93520-370 - **Fone/Fax: (51) 3581-3445**

Porto Alegre/RS – Rua Carlos Huber, 167 - CEP 91330-150 - **Fone/Fax: (51) 3382-1500**

Caxias do Sul/RS | **Rio Grande**/RS | **Florianópolis**/SC | **Curitiba**/PR | **São Paulo**/SP | **Rio de Janeiro**/RJ | **Belo Horizonte**/MG | **Brasília**/DF

www.escritorioscalzilli.com.br | OAB/RS 634

Ricardo Michaelsen está à frente da Fenac

Ex-diretor do IBTeC, ele terá a incumbência de devolver à cidade uma grande feira calçadista

O ex-diretor do Instituto Brasileiro de Tecnologia do Couro, Calçado e Artefatos (IBTeC), Ricardo Michaelsen, está à frente da Fenac Empreendimento Turísticos e Feiras S/A, uma empresa de economia mista que tem a prefeitura de Novo Hamburgo como principal acionista. Com uma larga experiência no setor coureiro-calçadista, Michaelsen foi empossado no cargo de diretor-presidente da empresa pelo prefeito Tarcísio Zimmermann no dia 8 de janeiro e tem planos audaciosos: ele pretende devolver à cidade uma grande feira de calçados, como ocorria no passado, resgatando a tradição do setor na cidade e região. Ao seu lado está o ex-prefeito de Estância Velha, Elivir Desian, como diretor-executivo. "É uma responsabilidade muito grande. Não nos assusta, pois conhecemos bem como funcionam as feiras do setor coureiro-calçadista. Já temos uma série de planos e chegamos com muita vontade de trabalhar. Vamos fazer uma administração muito transparente e estaremos o tempo todo aqui na Fenac, que passa a ser a nossa atividade principal. Vamos viver e respirar a Fenac dioturnamente", afirma Michaelsen.

O diretor-presidente recorda que a Fenac foi criada para ser uma grande promotora de feira de calçados. "Temos um número cada vez mais crescente de pequenas e médias fábricas que precisam ter um aporte na questão principal, que é a venda. Se há anos atrás, onde não tínhamos muita estrutura, todos vinham até Novo Hamburgo, precisamos agora trazer os lojistas do Brasil inteiro para conhecer estas fábricas. As grandes já se vendem por si só, através de internet, de representantes em qualquer lugar no Brasil. Será um trabalho bem elaborado e discutido com o conselho e com as entidades. Vamos trabalhar para fazer parcerias com os prefeitos e com todo o cluster, permitindo a execução de uma feira com custo reduzido, trazendo assim lojistas de todo o Brasil e quem sabe de outros países, com o apoio da APEX", projeta Michaelsen.

FOTO: CLEBER MARTIN

Michaelsen: experiência no setor coureiro-calçadista

Camerini: deixando a administração da empresa de economia mista

Quanto à próxima Fimec (Feira Internacional de Couros, Químicos, Componentes e Acessórios, Equipamentos e Máquinas para Calçados e Curtumes), que acontece de 24 a 27 de março, a tendência é de que esta edição se confirme como a maior de todas. "Esta feira tem se desenvolvido de forma permanente e podemos dizer que ela é a segunda maior do mundo, sendo que em termos de formato e interesse por mercado é a primeira. Vamos ter o papel importante de permitir que a Fimec siga crescendo. É um trabalho conduzido em parceria com as entidades e certamente teremos uma grande movimentação nos pavilhões durante os quatro dias de evento", destacou o diretor-presidente.

Couromoda registra 62 mil visitantes e movimenta cerca de R$ 6 bilhões em negócios

DIVULGAÇÃO

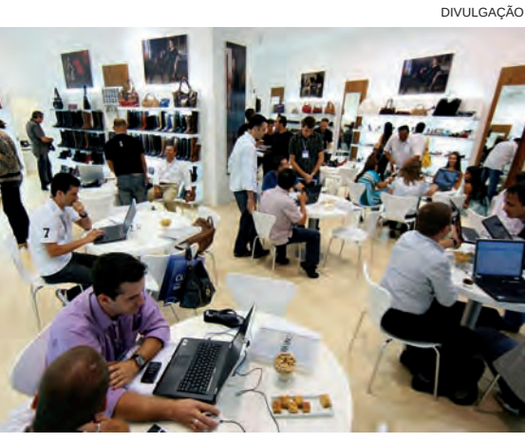

Vendas fechadas para os próximos 100 dias

A 36ª Feira Internacional de Calçados, Artigos Esportivos e Artefatos de Couro (Couromoda 2009) encerrou, em São Paulo, com resultados que refletem o novo cenário econômico do País. O número de visitantes foi 10% menor do que na edição anterior, totalizando 65 mil lojistas, industriais e compradores estrangeiros. No entanto, o número de razões sociais se manteve praticamente igual (cerca de 30 mil empresas), o que reflete a preocupação do varejo em enxugar custos, mas sem deixar de comparecer à feira e comprar. "Registramos uma visitação muito qualificada, com a presença de visitantes com poder de decidir compras, o que resultou num volume de vendas fechadas e encaminhadas para os próximos 100 dias, da ordem R$ 6 bilhões", destacou Francisco Santos, presidente da Couromoda.

Ele enfatizou que a maior parte dos negócios aconteceu para o mercado doméstico e países da América Latina. Santos acrescenta, "para o setor de calçados, o período crítico já passou". O andamento geral desta Couromoda indica um primeiro trimestre de muito trabalho para a indústria calçadista, no sentido de manter seus níveis de vendas e de empregos. "Nossa indústria está tecnologicamente atualizada, saudável economicamente e profundamente empenhada em desenvolver calçados que atendam aos desejos de moda e as necessidades de consumo da população."

Torri preserva o meio ambiente

Empresa conta com fossas, filtros, caixas de gordura e cisternas

A Torri Engenharia e Saneamento desenvolve há 25 anos produtos e serviços, visando à preservação do meio ambiente. Durante muitos anos, o assunto saneamento foi tratado de forma secundária, porém, atualmente, é fundamental tratar adequadamente os efluentes domésticos.

O diretor da Torri, engenheiro Nabor Torri, especialista em saneamento, está continuamente desenvolvendo novas tecnologias que vem em benefício de um melhor meio ambiente, como o projeto Anelfacil® para montagem de unidades de tratamento de esgoto sanitário, tais como: fossas sépticas, filtros anaeróbios, caixas retentoras de gordura, caixas de inspeção, poços para bombeamento, caixas para cisternas, caixas para retenção pluvial, tanques para reserva de incêndio, caixas de água, decantadores e leitos de secagem de lodo.

Peças produzidas segundo as normas técnicas da ABNT

Empresa alemã instala-se em NH

Com investimento de R$ 3 milhões, 40 empregos diretos criados

A KS Tools, empresa alemã de ferramentas, acaba de instalar sua primeira filial brasileira em Novo Hamburgo. Segundo seu diretor comercial, Peter Kühne, a expectativa da indústria é faturar anualmente R$ 12 milhões no País. No mundo, o montante chega a US$ 70 milhões. "Queremos também empregar cerca de 40 pessoas, nos primeiros meses de atividades", acrescenta. "Para a instalação da unidade brasileira foram investidos mais de R$ 3 milhões", revela. Kühne salientou também, assim que, os negócios estiverem consolidados no Brasil iniciará as exportações para todos os países da América do Sul.

Hoje, a KS Tools fornece para mais de 60 países, por meio da matriz em Heusenstamm, na Alemanha, e de suas unidades presentes na França, Suíça, Dinamarca, Reino Unido, Bélgica e Áustria.

FOTOS: DIVULGAÇÃO

Marcos Netto e Peter Kühne

[UM ESPAÇO TODO SEU]

ALUGUÉIS | CONDOMÍNIOS | VENDAS

tudo IMOBILIÁRIA

www.tudoimobiliaria.com.br

CRECI 22.503 J

Um imóvel representa muito mais do que um simples espaço físico. Nele, estão depositados nossos sonhos, realizações e expectativas. A Tudo Imobiliária orienta o cliente em todas as questões que envolvem seu imóvel, garantindo tranquilidade nos momentos de mudanças e conquistas. Tudo isso com a experiência de 22 anos de atuação no Vale dos Sinos.

SÃO LEOPOLDO - Rua Primeiro de Março, 191 - 3037.6611 | NOVO HAMBURGO - 3594.5355

Conheça a artilharia do governo para incentivar o consumo

Imposto de Renda tem duas novas alíquotas, IOF foi reduzida a 1,5% e IPI de carro popular está zerado

Com os especialistas alertando para a chegada da crise financeira mundial ao Brasil, o governo federal se municiou de uma verdadeira artilharia de guerra para reduzir o peso da carga tributária e incentivar o consumo. O ministro da Fazenda, Guido Mantega, anunciou a criação de duas novas alíquotas de Imposto de Renda (IR) para pessoas físicas, a redução da alíquota do Imposto sobre Operações Financeiras (IOF) para 1,5% ao ano e o Imposto sobre Produtos Industrializados (IPI) zero para carros populares. Em alguns veículos, a queda no preço chega a cerca de R$ 2 mil.

As novas alíquotas do IR para pessoas físicas criadas pelo governo são 7,5% e 22,5%. Com isso, o valor recolhido no final sobre os salários e renda tende a ser menor. Isso porque a tabela do IR é progressiva. A nova tabela do IR ficará da seguinte forma: quem ganha até R$ 1.434,00 será isento. Acima desse valor até R$ 2.150 pagará 7,5% de IR; acima de R$ 2.150 até R$ 2.866 pagará 15%; acima de R$ 2.866 até R$ 3.582 pagará 22,5% de IR; e acima de R$ 3.582, pagará 27,5%. Pelo sistema passado, a tabela do imposto de renda tem apenas três faixas: isenção até R$ 1.434 (já considerando a correção de 4,5% prevista para 2009); 15% acima de R$ 1.434 até R$ 2.866; e 27,5% acima deste último valor.

A nova tabela vai gerar uma desoneração de R$ 4,9 bilhões em 2009 e não tem prazo de validade. Segundo Mantega, esses recursos serão injetados na economia e vão estimular a demanda. "Com a nova tabela, o consumidor terá uma sobra de recursos para adquirir bens e serviços. Essa é uma medida que estimula a demanda na economia e alivia a carga fiscal, o que era o que todo mundo queria", afirmou.

As pessoas físicas também terão uma desoneração na IOF, que caiu de 3% para 1,5% ao ano. Entretanto, em cima desta alíquota ainda continuará incidindo mais 0,38% que foi instituído no início de 2009 para cobrir parte das perdas na arrecadação com o fim da CPMF. "Em janeiro de 2008 aumentamos esta taxa do IOF porque estava havendo o aumento do crédito, e nós queríamos reduzir a expansão do crédito. Agora, estamos revendo esta medida", afirmou o ministro em entrevista coletiva. A medida não tem data de validade e representará uma renuncia fiscal de R$ 2,5 bilhões por ano.

FOTO: VALTER CAMPANATO/ABR

Mesmo os veículos acima de 1.001 cilindradas tiveram imposto reduzido

O ministro afirmou que espera que haja um barateamento nos juros bancários. De acordo com ele, no primeiro momento da crise, o medo das instituições financeiras elevou as taxas de juros praticadas, mas agora, quando estamos caminhando para a normalidade, deve haver uma redução não só do IOF, mas das taxas de juros para reativar a economia. Ele ressaltou que nos bancos públicos a redução será imediata.

Em relação ao Imposto sobre Produtos Industrializados (IPI) cobrado da indústria automobilística, as medidas anunciadas deverão gerar um incentivo fiscal estimado em R$ 1 bilhão. Com o objetivo de preservar empregos e ajustar gradualmente a promoção de vendas do setor automotivo, a medida visa a baratear temporariamente a compra de automóveis até 31 de março de 2009. Por isso, carros de até 1.000 cilindradas (populares), que pagavam alíquota de 7% de IPI, estarão isentos do tributo nesse período.

Acima disso, continuarão recolhendo o IPI, mas em bases menores. Para os carros de 1.001 a 2000 cilindradas, a taxa cai dos atuais 13% para 6,5% (a gasolina) e de 11% para 5,5% (a álcool e flex); de 2.000 cilindradas em diante ficam mantidas as alíquotas de 25% (gasolina) e de 18% (álcool e flex). No caso das pickups até 1.000 cilindradas, consideradas veículos leves, a queda será de 8% para 1% qualquer que seja o combustível. As pickups de 1.001 a 2.000 cilindradas terão IPI reduzido de 8% para 4%.

AS MENORES TAXAS E A MELHOR NEGOCIAÇÃO

0 KM SEMINOVOS MULTIMARCAS

O carro que você procura está aqui

(51) 3590.3310

Av. João Corrêa I 503 I SL/RS

www.maximaveiculos.com.br

PINTASUL

PINTURAS E REFORMAS

Há 13 anos prestando serviços de qualidade com transparência.

PARABENIZAMOS A IMOBILIÁRIA SINUELO® PELOS SEUS 40 ANOS E PELA SUA IRRETOCÁVEL ATUAÇÃO NO MERCADO IMOBILIÁRIO.

PARABÉNS EQUIPE SINUELO PELA COMPETÊNCIA, HUMILDADE E ÉTICA PROFISSIONAL QUE ILUSTRA ESTA HISTÓRIA DE SUCESSO.

AGRADECEMOS AS OPORTUNIDADES DE TRABALHO E PARCERIA QUE JUNTOS TIVEMOS NOS ÚLTIMOS 9 ANOS.

Deus é fiel.

João Neves da Fontoura, 746, Centro - São Leopoldo - RS - E-mail: pintasul@sinos.net
Fones: (51) 3590.2903 - (51)8462.1360

Dicas e dúvidas sobre automoveis

Por André Kalfelz Schmitz
andre@schmitao.com.br

GASOLINA COMUM X GASOLINA ADITIVADA

O combustível aditivado ou ainda o premium contêm elementos químicos que contribuem para manter o motor mais limpo. Porém o mais correto é utilizar o que rege o manual do proprietário, já que há variações específicas conforme o fabricante.

DESCER COM O CARRO EM PONTO MORTO

Essa prática é totalmente equivocada e nunca deve ser feita. Esta atitude não economiza combustível em veículos com injeção eletrônica e compromete a segurança do veículo. O automóvel desengatado não conta com auxílio do freio motor, que contribuiu para uma melhor dirigibilidade e não sobrecarrega os freios – que podem superaquecer, prejudicando a eficiência do sistema.

ESTACIONAR EM LOMBAS

Há um mito que usar o freio de mão já basta para segurar um automóvel estacionado em uma subida. Mas, além de puxar o freio de mão, é importante deixar o veículo engatado na primeira marcha e com a direção travada e virada para o meio-fio. Essa é uma garantia que seu carro não descerá lomba abaixo caso haja alguma falha no sistema de freio. Esta prática não chega a ser obrigatória no Brasil. Mas nos Estados Unidos, se o motorista não virar e encostar a roda dianteira no meio-fio, fica passível de multa.

QUE ÓLEO COLOCAR?

Para saber qual é o lubrificante correto para seu veículo consulte o "Manual do Proprietário" na seção referente a manutenção. É simples e rápido. Lembre-se de observar os dados referentes a viscosidade (SAE) e ao desempenho (API) e grave esses números. Outra possibilidade é conferir as tabelas de recomendação disponíveis nas oficinas e postos de serviço. O nível de óleo deve ser verificado uma vez por semana com o carro frio. Ele precisa estar entre o mínimo e o máximo da vareta do medidor. Quando completar o nível, é importante usar o mesmo tipo e marca de óleo que estiver sendo usado no seu carro.

TRANSPOR VALETAS E QUEBRA MOLAS

Um dos mitos mais comuns diz que superar valetas e quebra-molas com o carro na diagonal é melhor. Apesar de a suspensão do automóvel estar preparada para esse tipo de procedimento, o correto é deixar o carro reto, pois o motorista irá causar menos torção no monobloco e os amortecedores trabalharão com a mesma intensidade, sendo menos sobrecarregados.

CARRO A ÁLCOOL CONSOME MAIS QUE O A GASOLINA

É uma verdade. Primeiro porque a gasolina produz mais energia na queima e, para compensar essa diferença, o carro a álcool injeta mais combustível no motor. Em contrapartida, o motor movido a álcool é mais potente que a mesma versão a gasolina.

AR-CONDICIONADO

A pressão do gás refrigerante do ar-condicionado deve ser verificado a cada 20 mil quilômetros. Ligue o equipamento uma vez por semana para manter suas peças lubrificadas.

ARREFECIMENTO

Verifique toda semana, com o motor frio, o nível do líquido no reservatório ligado ao radiador. Para completar o nível, use 2/3 de água filtrada e 1/3 de aditivo. Uma vez por ano, deve-se substituir todo o líquido de refrigeração e limpar o sistema numa oficina.

BATERIA

Você deve verificar toda semana com o carro frio o nível de água. Trabalho dispensável para as baterias seladas, que não precisam de água. Para completar o nível, utilize somente água destilada. Nunca coloque qualquer outro tipo de líquido. Complete de forma que as placas de chumbo fiquem totalmente cobertas, mas sem transbordar. Mantenha os pólos limpos. Evite deixar as luzes acesas, ou o rádio funcionando com o motor desligado, pois pode descarregar a bateria. Ao instalar equipamentos que necessitem de muita energia, como rádio mais potente ou ar-condicionado, redimensione o sistema elétrico de maneira que ele suporte o aumento de energia.

CÂMBIO

O nível de óleo do câmbio precisa ser verificado aos 25 mil quilômetros. A troca completa deve ser realizada a cada 50 mil quilômetros, conforme recomendação do fabricante. Evite apoiar o pé sobre o pedal da embreagem, pois provoca desgaste das peças, como rolamentos e discos de embreagem. Manter o carro numa subida, usando o pedal da embreagem e do acelerador, aumenta o consumo de combustível e gasta o disco e platô.

ESCAPAMENTO

O escapamento deve ser verificado a cada 20 mil quilômetros. Os fixadores e abraçadeiras devem ser revisados periodicamente. Lave a parte de baixo do carro somente com água e sabão neutro, para não ressecar as borrachas.

FREIOS

O primeiro ponto a observar é o nível do fluido de freio. Ele deve ser verificado todas as semanas e, se necessário, deverá ser completado com fluido da mesma marca. Recomenda-se a sua substituição anualmente. Se quando você pisa no pedal do freio, ele faz barulho, isso pode significar pastilhas gastas. Os discos estarão sendo arranhados. Verifique o estado das pastilhas a cada 10 mil quilômetros. As lonas devem ser trocadas entre 25 mil e 40 mil quilômetros. Nesse tempo, os tambores também devem ser checados. Não pise no freio de forma brusca, procure pisar progressivamente e com antecedência. Utilize os freios com uma marcha engatada, para evitar desgaste das pastilhas e discos.

INFORMATIVO DO IMIGRANTE
Museu Histórico Visconde de São Leopoldo
www.museuhistoricosl.com.br museuhistoricosl@terra.com.br

Museu da Imigração Alemã

Voltando no tempo

Por José Carlos Eggers*

Fröhliche Weihnachten(Feliz Natal) e Prosit Neujahr (Próspero Ano Novo), marcavam as comemorações entre os imigrantes alemães no Brasil na virada do século XIX para o século XX. Podemos observar nestes postais a iconografia da época. Alusões ao espírito de Natal marcada pela neve no Hemisfério Norte, de onde vieram os imigrantes alemães, assim como o pinheiro, o Papai Noel, a família reunida, os sinos e os anjos no aspecto religioso que marcavam a comemoração dos alemães nos trópicos. Nas comemorações do Ano Novo os símbolos eram o trevo da sorte, o porquinho da prosperidade, a moça bonita da sorte no amor, todos estes desejos regados de chope e champanhe para os brindes de "Prosit".

***Presidente do MHVSL**

FOTOS: DIVULGAÇÃO

Lançamento do livro "Eu me lembro – Provas de amor e guerra"

Em novembro, houve o lançamento do livro "Eu me lembro – Provas de amor e guerra", o livro foi escrito por Marilene Müller de Vargas a partir de relatos de Rike Meier. A obra acompanha a trajetória da família Meier, envolvendo o diário escrito em forma de crônica por Arnold Meier que sem condições de viver na Alemanha Oriental empreende uma fuga ousada, transferindo aos poucos toda a família para o lado ocidental e depois para o Brasil.

Música no Museu - Novembro

A oitava edição da série "Música no Museu" contou com a participação do coro Gente que canta de NH e da Orquestra Nilson Prestes composta por alunos do Projeto Sonarte. A série entra em recesso de janeiro a março de 2009, e volta com sua programação em abril de 2009, sempre no último final de semana do mês. Os eventos têm entrada franca e ocorrem no Museu Histórico Visconde de SL.

Cursos no Museu

O Museu Histórico oferece cursos de:
— Línguas: Alemã e Italiana;
— Encadernação e Conservação de livros;
— Música: violino,viola, violoncelo, teoria e percepção, flauta doce e transversal.

Visitação:

De segunda a sexta das 14h às 17h30. Aos sábados das 9h às 13h. Para visitas de escolas ou grupos de turistas, agendamento através do telefone 3592.4557. Pesquisa histórica em geral ou pesquisa nos microfilmes do Jornal Deutsche Post somente com horário marcado, de terça à sexta das 14h às 17h30. MHVSL – Av. Dom João Becker, 491, SL - Fone: (51) 3592.4557 - Casa do Imigrante /Casa da Feitoria - Av. Feitoria, 3249. Feitoria. Fone: 3588.6595. Horários: Terças pela manhã das 8h30 às 11h30. Quartas, sextas e sábados à tarde das 14h às 17h30. Para visitas de escolas ou grupos de turistas, o agendamento pode ser feito através do telefone 3592.4557. Para obter mais informações acesse o site www.museuhistoricosl.com.br ou mande um e-mail para museuhistoricosl.@terra.com.br

Natal no Museu

Ocorreu em dezembro o Espetáculo Musical chamado "A História de Natal de Carl Orff" - dirigido pela Associação Musical Sonoridad que contou também com a participação especial da Camerata 440 e do Movimento Coral Unisinos. A regência esteve a cargo da Sra. Ingeburg Hasenack e do maestro João Paulo Sefrin. Diversas pessoas da comunidade encenaram a peça. O musical encantou o público de 160 pessoas.

FOTOS: DIVULGAÇÃO

A regência do maestro João Paulo Sefrin...

... e da Sra. Ingeburg Hasenack

Coro Gente que Canta - NH

Orquestra Nilson Prestes

Museu homenageia seus fundadores

Em novembro, houve uma homenagem aos senhores Telmo Lauro Müller, Germano Oscar Moehlecke, Edvino Wendt, Emílio Maximiliano Müller (in memoriam), Guilherme João Koch (in memoriam), Herbert Dietschi (in memoriam), Kurt Günther Hugo Schmeling e Manfred Carl Schünemann (in memoriam). Na abertura houve o lançamento do Quarteto Roberto Eggers, que é composto por alunos do Projeto Sonarte. Em um segundo momento foram descerrados os quadros do Professor Telmo e do Professor Germano, pintados pelo artista Luciano Máglia e também uma placa em homenagem aos senhores citados acima, que foram e ainda são de suma importância para o Museu. Para finalizar o evento a diretoria concedeu ao Professor Telmo Lauro Müller o título de Diretor de Honra, pelos seus relevantes trabalhos ao longo dos 49 anos de existência do Museu.

AGENDAS | CADERNOS | ÍNDICES TELEFÔNICOS | RISQUE-RABISQUE | BLOCOS E CUBOS

Rotermund.
A indústria onde as suas idéias ganham vida no papel.

Uma das maiores fabricantes de agendas do Brasil
Completa linha de produtos **personalizados** e para **papelaria**
Atende a **todo mercado nacional**

inédita

Rotermund®

Fone: (51) 3589 5111 - São Leopoldo - RS - www.rotermund.com.br

TV Concórdia é nova ferramenta do colégio leopoldense

Novo canal de divulgação do Colégio Concórdia pode ser assistido pelo site www.concordia-saoleo.com.br/tvconcordia

O Colégio Luterano Concórdia, de São Leopoldo, lançou no final de dezembro a TV Concórdia. A nova ferramenta de comunicação se apresenta como um módulo dentro do website da instituição. Muito mais do que apenas mostrar a escola aos 10 mil visitantes mensais, a TV Concórdia pretende divulgar ações e projetos educacionais desenvolvidos pela comunidade escolar.

Em sua estréia, a TV Concórdia divulgou o vídeo institucional do colégio, mas será durante o ano letivo de 2009 que a iniciativa terá o seu ponto forte. A idéia é divulgar vídeos com os projetos desenvolvidos pelos alunos. Os apresentadores serão os próprios alunos e professores, que realizarão as gravações e as explicações sobre o desenvolvimento dos projetos em sala de aula, laboratórios ou, até mesmo, fora da escola.

Com isso, o Colégio Concórdia pretende utilizar em prol da educação a principal característica oferecida pela rede mundial de computadores: o compartilhamento de idéias e informações.

Uma das primeiras atrações é o curta-metragem Johnny English, produzido pelos alunos em julho para o projeto Autor Presente. O filme foi dirigido pela aluna Geórgia Schiller Barcellos e teve a participação dos alunos Bruna Pinto, Guilherme de Oliveira, Hellen Schlabrendorff Backes, Iguatemi Lucio Moreira Neto, Liliana Garcia Cardoso, Maria Luísa dos Santos Echenberger, Marlon Gabriel Santos de Sá, Murilo da Silva Bittencourt e Nicole Freitas de Macedo Costa, todos da 8ª série do Ensino Fundamental. O filme foi selecionado para o 7º Festival de Vídeo Estudantil e Mostra de Cinema, de Guaíba, e recebeu o Troféu Gomezito, concedido ao aluno Iguatemi Lucio Moreira Neto, pelo destaque como Ator Coadjuvante.

O endereço para acessar a TV Concórdia é o www.concordia-saoleo.com.br/tvconcordia. O e-mail para enviar comentários ou sugestões sobre a iniciativa é o concordia@concordia-saoleo.com.br.

O mundo fala inglês

Então, conheça o método de ensino da Winner English School em São Leopoldo

A velocidade com que as informações correm o mundo, o ritmo das mudanças tecnológicas nos meios de comunicação e a integração cada vez maior dos mercados tornam crucial uma comunicação rápida e eficaz. Para atender estas realidades, é importante o domínio da Língua Inglesa, pois esta é, sem dúvida, o idioma universal.

Pesquisas indicam que 75% das correspondências trocadas no mundo são escritas em inglês e 80% dos e-mails enviados. A Winner English School atua desde 1992 no ensino deste idioma. Vem atendendo a públicos de todas as idades através de cursos regulares. A partir deste ano, a escola passa a oferecer também um curso de Business English, destinado a pessoas que necessitam comunicar-se em inglês no mundo dos negócios.

No curso de Business English da Winner English School – um curso de Inglês voltado para o mundo dos negócios – a ênfase é dada a todas as habilidades necessárias ao desenvolvimento da competência comunicativa: ouvir, falar, ler e escrever.

Os alunos aprendem a falar o idioma através de atividades dinâmicas e interativas e que simulam situações do dia-a-dia das empresas. Com o objetivo de promover o contato constante com o idioma, além de dois encontros semanais, os alunos também realizam atividades extra-classe ligados às atividades da empresa e à sua rotina diária. O diferencial da Winner consiste em colocar em prática o conhecimento adquirido e as habilidades desenvolvidas durante as aulas por meio de situações que imitam a realidade das empresas e nas quais os alunos são estimulados a se comunicar naturalmente na Língua Inglesa, ou seja, da mesma forma que os nativos. Informações pelo fone 3592.7979.

Feirão Escolar

em até 5X* Sem juros

VISA · VISA Electron · MasterCard · Maestro · REDE SHOP · Maestro · Diners Club · Hipercard

Caderno 1 matéria
Universitário - Capa dura
96 folhas
R$ 2,59

Canetinha
c/ 12 cores
R$ 1,69

Mochila
Grande
R$ 19,90

As maiores ofertas do volta às aulas você encontra aqui!

Lancheira Sestini
Hot Wheels
R$ 34,90

Kit Escolar
Faber Castell
R$ 8,49

Tinta Guache
c/ 6 cores
R$ 1,47

A mais completa linha de materiais escolares e livros didáticos.

Comprando na Karisma, você pode sair de carro 0km
De 05 a 25 de fevereiro, a cada R$ 50,00 em compras você ganha 01 cupom para concorrer a 6 carros.
Promoção: Líquido Tchê

Karisma
PAPELARIA

Matriz: Rua Independência, 900 • Fone: (51) 3037 7000 | **Filial:** Rua Independência, 346 • Fone: (51) 3037 4242 | São Leopoldo/RS

Promoção válida de 01/02/2009 a 31/03/2009 ou enquanto durarem os estoques. *Para pagamento através dos cartões Visa, Mastercard, Hipercard e Banncompras. Para pagamento em cheque: 4x (Entrada 30/60/90dd) sujeito a consulta de cadastro. **Imagens meramente ilustrativas.

bmckmann

Domínio do inglês facilita acesso ao mercado de trabalho

Saber se comunicar em outro idioma é o básico para conseguir um bom emprego. Conhecer várias línguas, é o seu diferencial

O conhecimento da Língua Inglesa deixou de ser considerado um opcional na hora de se candidatar a uma vaga no mercado de trabalho. Com a globalização e a facilidade do acesso ao idioma, em músicas, filmes e na Internet, saber se comunicar em inglês é "básico" para a disputa.

Segundo a diretor de grupos de estudo da Associação Brasileira de Recursos Humanos (ABRH/RS), Cristiane Steigleder, saber se comunicar nesse idioma é "essencial". "Cerca de 90% das oportunidades de emprego que se abrem em multinacionais ou empresas voltadas para a exportação exigem um conhecimento, no mínimo, intermediário da língua dos norte-americanos", salienta ela.

O diferencial, segundo a especialista, passa a ser o domínio de outras línguas, como o espanhol, o francês e, dependendo do caso, até o mandarim. Entretanto, somente o ensino nas escolas tradicionais não é o suficiente para o domínio desses idiomas.

Conforme a professora de línguas, Monica Lobl, não existe idade para começar a aprender outro idioma. "Há crianças que já são alfabetizadas em duas línguas", afirma. Ela explica que a maior dificuldade do adulto no aprendizado está na tradução das frases, enquanto crianças vicenciam a experiência. "Como no português, quando desconhecemos uma palavra, vamos no dicionário para entendê-la. Assim começamos a pensar em outro idioma", acrescenta. Ela esclarece que há diversos métodos válidos para o ensino do idioma e que o aluno deve procurar aquele com o qual melhor se identifique. "O importante é se dedicar para assimilar o idioma."

FALE A LÍNGUA DO MUNDO

- Curso de Business English.
- Cursos de Inglês regulares ou semi-intensivos.
- Aulas de Conversação.
- Aulas individuais ou em grupos pequenos.
- Turmas por faixa etária.
- Método Comunicativo.
- Material didático de nível internacional.
- Professores experientes e qualificados.

Faça o Básico 1 e ganhe o Básico 2 intensivo (jul/09) GRÁTIS* (somente para adultos)

Rua Marquês do Herval, 1133 • Centro • São Leopoldo
Fone: 3592 7979 • contato@winneringles.com.br

WINNER ENGLISH SCHOOL
Ensinando inglês com qualidade desde 1992

*Válido para matriculados no nível Básico I - 1° sem/09

Vitrine

A vintage da Gisele

A nova coleção Vogue Eyewear Vintage buscou inspiração nas décadas de 60 e 70 para trazer um visual retro de volta aos rostos femininos. Com a üder model Gisele Bündchen como garota propaganda, os óculos permitem variadas combinações de peças e acessórios, que reinventam o seu look. Combine com cintos de couro high-waisted e plataformas coloridas e ouse até mesmo ao usar chapéus de palha ao estilo hippie. Tudo é válido e cai muito bem. Confira a coleção Vintage (do francês, usado) na Via Zilius Joalheira e Ótica, na Rua Independência, 284, Centro, São Leopoldo, fone (51) 3592 4656.

FOTO: DIVULGAÇÃO

Social Internacional

Durante suas férias em Punta del Este, o designer Paulinho Peres circulou pelos mais prestigiados eventos do balneário uruguaio, encontrando amigos como o apresentador de TV Amaury Júnior

Anamaria Cachapuz Cypriano

anamaria@operamea.com.br

Esqueçam os maus pensamentos

A coluna de Cláudio Humberto da quarta-feira, dia 14 de janeiro, trouxe, como um de seus subtítulos, o mais destacado, o seguinte:

É oficial: Bolsa-Família vicia o cidadão e fala que o governo federal decidiu oferecer trabalho a um grande grupo dos que recebem a Bolsa Família. Isso daria, principalmente, dignidade. Pois, dos 400 mil bolseiros, apenas 6000 aceitaram a oferta. Os demais preferem o desemprego ou subemprego, mas com "bolsa-esmola". Quem se admira? O peixe dado nunca ensinou ninguém a pescar ou, como diz a música de Luiz Gonzaga e José Dantas 'Esmola para um homem que é são, ou lhe mata de vergonha ou vicia o cidadão." Mas o governo não aprende e continua jogando esmolas.

Essas e outras notícias como sobre eleições no Senado e na Câmara, por exemplo, a corrida para as mesas dessas casas, a super-marola do desemprego já prevista por todos os que pensam um pouco e por aí vai, abatem, estressam, deprimem quem resolve pensar a respeito.

Impotente diante dessas e de outras mais,que só abatem e cansam, optei por sugerir-lhes um planejamento de vida para passar 2009, que é possível, pois independem do governo e dos políticos. Podem chamar-me de alienada, desocupada, mas, quero muito é ser feliz. Vamos lá: - Pratiquem um esporte, nem que seja o das caminhadas pela manhã que é o único que, ainda posso me permitir e consigo, sem grande desgaste físico; aceitem novos desafios, participem de grupos de trabalho; realizem uma tarefa voluntária, deixando de lado a desculpa do "quando me sobrar tempo". Vão descobrir que, num trabalho desse gênero, conseguem encontrar uma imensa satisfação e lucrarão muito mais do que os que são beneficiados diretamente. Sejam diferentes, refresquem as idéias, cuidem da aparência e vejam-se no espelho – a beleza interior se refletirá no aspecto externo. Aprendam outro idioma, entreguem-se à leitura de bons autores, exercitem o cérebro. A Medicina tem descoberto que os neurônios não morrem como se pensava, e as últimas investigações demonstraram que o cérebro é modificado pela atividade mental que conduz ao que chamamos de sabedoria, demonstram que os neurônios conseguem se regenerar e a mente moldar-se com a atividade intelectual. Esqueçam-se dos problemas, das diferenças, façam novos amigos, namorem mais, acalentem novos sonhos. Os sonhos realizam-se primeiro em nossa mente, depois na nossa vida. Sem eles, ela não tem graça. As emoções provocadas por esses sentimentos embalam a vida, põem sorrisos nos lábios e aceleram os corações. Aprendam a conviver com a natureza, ouçam os pássaros, apreciem as flores, invistam no conhecimento da terra. Sorriam muito, cantem para a própria alma e façam dessa canção um hino à vida e ao amor. Aprendam a demonstrar amor, abraçando, beijando, sentindo a doçura das mãos nos doces cabelos das crianças, nas mãos que se tocam e acariciam... Descansem sempre que possível tomando um banho de espuma, relaxante após um dia de trabalho. Concretizem aquele desejo maior, há muito ambicionado e que precisa de um impulso, um empurrãozinho só. Entreguem-se a fantasias e devaneios, sem perder o sentido da realidade. Ter os pés firmes, os ideais concretizados dão segurança e atraem a felicidade. Isso é meu projeto de vida para 2009 e é tudo o que desejo também para vocês.

PROMOÇÃO VERÃO

PREÇOS IMPERDÍVEIS!

Sapato Via Marte
4X R$ 18,00 no cartão

Sandália Dakota
4X R$ 21,00 no cartão

Sandália Crysalis
5X R$ 20,00 no cartão

Rasteira
Mari Medeiros
3X R$ 16,00
no cartão

Sandália
Pampili
4X R$ 15,00
no cartão

Sapatilha Bical
3X R$ 19,00 no cartão

Sandália
Pampili
4X R$ 15,00
no cartão

Sapato Ferracine
4X R$ 49,00 no cartão

Sapatênis Ferracine
4X R$ 49,00 no cartão

Sandália
Klin 2
2X R$ 21,00
no cartão

Sapatênis Ferracine
4X R$ 49,00 no cartão

Chinelo Seninha
2X R$ 21,00 no cartão

"... Tudo posso naquele que me fortalece..."

ANE CALÇADOS

Conforto e beleza para seus pés

FEMININO | MASCULINO | INFANTIL | CALÇADOS | BOLSAS | ACESSÓRIOS

Rua João W. Henemann, 330 | Rondônia - NH | anecalcados@hotmail.com | ☎ (51) 3066-3730

Sócios mais próximos da AEA

Assume a nova diretoria da Associação de Engenheiros e Arquitetos do Vale do Sinos

A nova diretoria da Associação de Engenheiros e Arquitetos do Vale do Sinos (AEA) foi empossada no final do ano em um jantar para 90 convidados realizado na sede da Associação Atlética do Banco do Brasil (AABB) no Bairro São Borja, em São Leopoldo. Assumiram a gestão 2009-2010, o arquiteto Gerson Luiz Kauer como presidente; engenheiro elétrico Cláudio Gilberto Zabka, vice-presidente; engenheiro civil Jorge A. Albrecht Filho, primeiro secretário; arquiteto Joel Miorando, segundo secretário; engenheiro civil Ivan Klafke, primeiro tesoureiro; e arquiteta Zaira Silva, segunda tesoureira.

Segundo Kauer, a nova diretoria foi eleita por unanimidade entre os presentes, com o objetivo de fortalecer a entidade no ano em que a entidade comemora seus 30 anos de atividade. " A gestão passada, da qual eu já fazia parte, entregou a Associação com uma ótima infraestrutura pronta para ser usada pelos associados. Temos equipamentos de informática (computadores, notebook, plotter A2) e softwares como Datacad e Promob a disposição dos sócios em dia com a entidade. Estamos adquirindo também um software de orçamentação. Além disto, temos uma biblioteca com novas obras técnicas e normas brasileiras que podem ser consultadas."

Para celebrar os 30 anos da AEA será promovido um jantar-baile no dia 14 de março na Sociedade Orpheu.

O presidente destacou ainda que em sua gestão, pretende aproximar a AEA de seus associados e da comunidade profissional. "Deve-remos colocar um funcionário trabalhando um turno na entidade e outro turno junto à Inspetoria do CREA, o que deverá facilitar a relação com engenheiros e arquitetos e atrair novos sócios." Além disso, deveremos implementar cursos e palestras técnicas com objetivo de proporcionar aos associados um aprimoramento da profissão e oferecer novas facilidades.

OPORTUNIDADE ÚNICA.

ADQUIRA MÓVEIS DE ALTO PADRÃO COM PREÇOS INCOMPARÁVEIS.

Dormitórios
Banheiros • Homes
Closets • Cozinhas
Ambientes Corporativos

Armarius® design

Móveis de Alto Padrão

(51) 3591 3921
(51) 3036 3525
ou na loja mais próxima de você.

Porto Alegre • Montenegro
Canoas • Esteio • Passo Fundo
Santa Cruz do Sul • Novo Hamburgo
e São Leopoldo

SP • RJ • BA • SC • RS
www.armarius.com.br

Transforme seus projetos em realidade

ESTACIONAMENTOS · PÁTIOS E RUAS · LOTEAMENTOS · CALÇADAS
OBRAS INDUSTRIAIS · E COMERCIAIS

Concregrama · Holandês · Unistein · Duplo T · Sextavada
Tubos MF e PB · Vedação Estrutural · Meio-fio

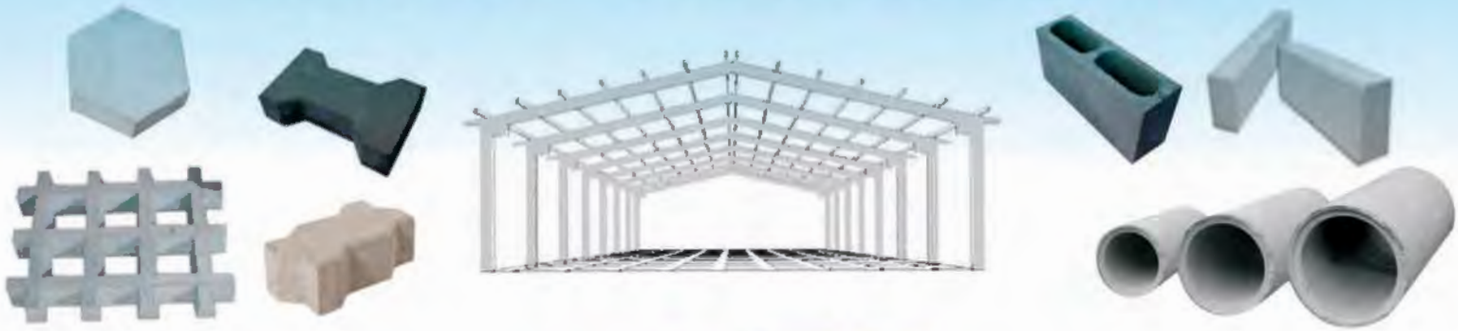

Calçadas (qualquer modelo)
em até 12 pagamentos.
Tudo com ou sem mão-de-obra.
Parcelamento direto.

Desde 1985

PROTEUS

Rua Portão, 2700, Estância Velha-RS · Fone: (51) 3561-5822 · E-mail: proteus@sinos.net

Requinte na ladeira

Terreno com desnível e árvores preservadas foram base para projeto de condomínio

O escritório Kauer Arquitetura e Design elaborou os projetos arquitetônicos, hidro-sanitários e elétricos, bem como a execução de todos os serviços para um condomínio horizontal no bairro Rondônia, em Novo Hamburgo. O arquiteto urbanista Gerson Luiz Kauer, à frente do escritório, destaca que a idéia básica do projeto estava denunciada pelo próprio terreno, em uma área íngrime: uma alameda central, contornando as árvores para preservá-las e moradias isoladas com terraços sobre garagens como mirantes particulares. O desnível manteve o visual a partir de cada terraço, uma vez que as casas vizinhas ficam sempre em um nível mais baixo.

O terreno de 60x140m, com desnível de 33 metros facilitou a idéia inicial. A partir de um levantamento planialtimétrico foram localizados no projeto todas as árvores existentes, o percurso da rua interna e a distribuição de outras casas. Kauer salienta que, desse modo, foram preservadas todas as espécies. A distribuição dos lotes no sentido da curva de desnível minimizou o impacto gerado pela implantação do empreendimento e reduziu drasticamente os custos de terraplanagem, muros de contenção e estrutura das residências. Acompanhe o belo resultado.

VIDRAÇARIA MARQUES
ORÇAMENTO GRÁTIS
LIGUE ☎ (51) 3593-7562
RESIDENCIAL OU COMERCIAL - FECHAMENTO DE SACADA COM VIDROS TEMPERADOS E LAMINADOS
COLOCAÇÃO DE VIDROS E ESPELHOS - BOX DE VIDRO TEMPERADO - VIDROS COM JATO, LAPIDADOS
E FACETADOS - TAMPOS DE MESA DE 6mm A 19mm - COLOCAÇÃO DE PORTAS DE VIDRO COM MOLAS
Rua Johann Friedrich Pechmann, 308, Rondônia, Novo Hamburgo / RS

O sistema de tratamento de esgoto, fornecido pela Torri Engenharia, garante que os dejetos sanitários sejam tratados antes de serem despejados no Sinos

Tecnologia e qualidade para quem exige o melhor em lajes pré-moldadas

CIARTE
LAJES PRÉ-MOLDADAS

Estrada São Roque s/nº - Feliz/RS • Fone/Fax: 51 3631 5056 • www.ciarte.com.br • E-mail: ciarte@ciarte.com.br

Alamedas internas pavimentadas com bloquetes de concretos, da empresa Proteus, permitem a absorção da água pelo solo e facilitam o desenho sinuoso da rua. As redes gerais elétricas (Sinos Fios), de telefonia e de câmera de segurança (MC Alarmes) são subterrâneas para eliminar a colocação de postes e não interferir no visual da área comum do condomínio. As janelas bay-window, bem como o grande vidro no mezanino, voltados para o visual externo receberam vidros com espessuras especiais (Vidraçaria Marques). A chuva dos telhados deságua nos terrenos e pelas condições de platôs nivelados, blocos da rua interna e grandes áreas ajardiadas, inflitra-se no solo naturalmente, não provocando erosão. Nos telhados, foram colocadas algerosas fornecidas pela Funilaria Scharlau.

O uso de materiais, como tijolos, telhas e plaqueta brancas, texturas e cores, além da madeira à vista, dão unidade ao conjunto formado por vários modelos residenciais

Intimidade e conforto

A decoradora Simone Kauer foi procurada pelo casal e suas duas filhas que moram em uma das residências do condomínio para personalizar a decoração de sua nova morada. Simone buscou novidades para o projeto do mobiliário, especificação de iluminação, revestimentos alternativos ao padrão oferecido e cores que combinem com o estilo de vida dos moradores. A decoração encontra-se em fase de execução, portanto, mostramos alguns detalhes.

PISCINAS Megafyber
ÁGUA & SOL
CONSTRUINDO SUA PISCINA
Tel.: 3592.6110
Visite o nosso Show Room: Av. Getúlio Vargas, 1710
São Leopoldo - aguaesolpiscinas@terra.com.br
www.aguaesolpiscinas.com.br
✓MÓVEIS PARA JARDIM ✓AQUECIMENTO SOLAR
✓PISCINAS DE VINIL ✓LAREIRAS E SALAMANDRAS ✓GRANITOS IMPORTADOS E NACIONAIS
✓LOCAMOS MÓVEIS E TOLDOS PARA FESTAS
*SPA *OFURO *TROCADOR DE CALOR *SAUNA

A privacidade da cozinha é opcional e foi obtida com a criação de um móvel que permite aberturas na forma de porta e passa-pratos. Na cozinha, ele acomoda os eletrodomésticos e no lado voltado ao jantar recebeu revestimento em palha com filetes de madeira e, nichos iluminados sobre o passa-pratos. Um dos anseios da família era ter um grande ambiente para receber amigos. A varanda com churrasqueira foi então integrada à cozinha com a abertura de vãos. O pilar resultante, estrutural, foi incorporado ao ambiente com revestimento composto de miscelânea de pastilhas de vidro com cores que compõe com o granito preto tijuca, portas de vidro e cores do ambiente

A escada em madeira garapeira, padrão da obra, foi valorizada por um painel de palitos de caxambu com iluminação feita por arandela com vidro lapidado

Faça da Lustres seu estilo

Estilo começa de dentro pra fora. Pensando nisso, a Lustres trouxe para você as últimas tendências em design.
Combinado qualidade e beleza em lustres, luminárias, ventiladores, abajures e em várias outras opções.

SINOS 10S
DISTRIBUIDOR DE MATERIAIS ELÉTRICOS

Av. São Borja, 433
São Leopoldo
Fone:
3588.9169

Lustres

vendas@durantiluminacao.com.br
www.durantiluminacao.com.br

Banho do casal

O banheiro do casal foi ampliado, dando espaço a uma banheira de canto revestida com mármore marrom imperador. Na bancada, uma cuba de canto, aquário revestido de espelhos e iluminação embutida superior e inferior, ampliando o espaço e multiplicando o visual da torneira-cascata.

O painel em porcelanato no padrão travertino rústico de grandes dimensões e emoldurado por faixa de pedras naturais com vidro, assegura leveza ao tom escuro predominante no mármore. Led's coloridos e um nicho vertical que abriga um pequeno aquário-jardim garantem um momento relaxante na hora do banho.

Banho social

No banho social, a bancada em mármore crema-marfil se destaca com a cuba de sobrepor em poliéster vermelho, cor que alegra o ambiente, adornado por faixas de vidro do mesmo tom.

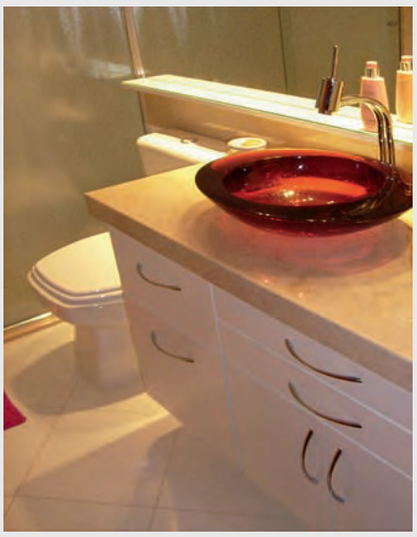

Um grande espelho amplia o banheiro e duplica o pendente, cuja luz é difusa por uma bola de vidro

Ficha Técnica

Projeto e execução:
Arquiteto e urbanista: Gerson Luiz Kauer
Decoração: Simone Kauer
Fones: (51) 3590. 3348 - 9988. 1837
e 9968 3735 - www.kauer.arq.br
Fotos: Divulgação e Cleber Martin

DIVISÓRIAS E FORROS EM GESSO ACARTONADO, EUCATEX E PVC

FONE/FAX 3582-5542

ENTREGA IMEDIATA

ORÇAMENTOS S/COMPROMISSO

MILLFORROSS

MILLFORROSS DIVISÓRIAS LTDA.

Rua Aquidaban, 160, Bairro Rio Branco, Novo Hamburgo/RS

PAINEL DE SERVIÇOS

Tempo de investir em imóveis

Caixa Econômica Federal reduziu as taxas de juros para o financiamento da casa própria

Umas das estratégias do governo federal para afastar a crise no Brasil são as linhas de créditos da Caixa Econômica Federal (CEF) para a aquisição da casa própria. Para estimular ainda mais a procura por esse tipo de financiamento, o banco reduziu as taxas de juros e disponibiliza diferentes linhas de crédito para a compra de imóveis novos, inclusive na planta, e usados. Na região dos vales do Sinos, Caí, Paranhana e Taquari, que compreende 40 agências, a CEF liberou em 2008 mais de R$ 340 milhões para financiar cerca de 5,6 mil moradias.

Segundo a gerente regional de Negócios da Superintendência Vale do Sinos da CEF, Elódia Osmarin Borba, o banco oferece linhas de crédito tanto com recursos do Fundo de Garantia por Tempo de Serviço (FGTS) – para imóveis de até R$ 100 mil –, quanto do Sistema Brasileiro de Poupança e Empréstimo (SBPE) – para acima desse valor, geralmente usado pela classe média. "A moradia pode ser 100% financiada, em contratos de 20 anos, com recursos do FGTS; 90% em 25 anos; e 80% em 30 anos", ressalta. As taxas de juros baixaram, conforme a renda do usuário: taxa referencial (TR) + 5% ao ano (aa) para quem ganha até R$ 1.875,00; TR + 7%aa entre R$ 1.875,01 e R$ 2.000,00; e TR + 8,16%aa entre R$ 2.000,01 e R$ 4.900,00.

"Para quem já contribuiu com o FGTS por três anos, em algum momento da vida, há ainda uma redução de 0,5%aa nos juros, mesmo que não tenha mais saldo no fundo", acrescenta. Para quem utilizar recursos do SBPE, é financiado 80% do imóvel em 20 anos ou 70% acima desse prazo.

Elódia esclarece que apenas quem não tem imóvel próprio na região pode usar a primeira modalidade de recursos. "O financiamento é calculado sobre a renda familiar, inclusive para companheiros do mesmo sexo. É feita uma análise de crédito e a parcela não pode comprometer mais de 30% dos ganhos do casal", orienta.

A gerente regional de Negócios recomenda que os interessados em linhas de crédito visitem o site www.caixa.gov.br e procurem o Simulador Habitacional. Na própria página, o usuário preenche suas informações e o sistema apresenta uma simulação do financiamento. Ou se preferir, basta ir a uma das agências da CEF.

Reforma

Além de financiar a aquisição de imóveis novos e usados, a Caixa Econômica Federal dispõe de duas linhas de crédito voltadas para a reforma e aquisição de material de construção. Devido à inadimplência elevada, o Construcard FGTS, que utiliza recursos do fundo, está suspenso em alguma agências. "Como a garantia é frágil e não há imóvel alienado, alguns clientes deixam de pagar o financiamento, o que acaba prejudicando a concessão de crédito para outros", explica Elódia.

Está disponível o Construcard Caixa, em que o limite de valor a ser emprestado depende da capacidade de pagamento do tomador. O banco exige que a documentação do imóvel esteja em ordem e que o cliente não comprometa mais de 30% da renda mensal. Há mais de 40 mil lojas credenciadas no país que trabalham com o Construcard. Em 2008, as agências da CEF na região liberaram cerca de R$ 27 milhões a 2.700 contratos. Assim como para financiamento de imóveis, os empréstimos do Construcard podem ser consultados no Simulador Habitacional, do site www.caixa.gov.br, ou em qualquer agência.

Rua José de Alencar, 386 cj. 308 | Fone: (51) 3398.6584
estudiobase@estudiobasearquitetura.com.br | www.estudiobasearquitetura.com.br

Conforto e delicadeza no verão Radeff

radeff
Cama • Mesa • Banho

Rua Presidente Roosevelt, 594, São Leopoldo. Tel.: 3037-4200

Mais segurança para as praias gaúchas

Para manter o litoral atrativo fora da temporada, prefeitos querem mais policiamento o ano inteiro

À frente da Associação dos Municípios do Litoral Norte (Amlinorte), o prefeito de Xangri-lá, Celso Barbosa, está trabalhando para garantir mais segurança aos moradores e turistas das 23 cidades da região. Reunido com os outros 22 prefeitos, Barbosa prepara um documento para solicitar ao governo do Estado um maior efetivo da Brigada Militar o ano todo e não somente na alta temporada, como ocorre até então. "Durante o veraneio, nos sentimos seguros porque vemos o policiamento ostensivo pelas ruas em todas as praias. Mas depois de março, o volume de agentes diminui e muita gente acaba com medo de voltar para o litoral. Queremos tornar nossas cidades atrativas de janeiro a dezembro", salienta. Ele destacou que em Xangri-lá, por exemplo, os visitantes têm optado por comprar casas e terrenos nos condomínios fechados, que já se somam 23, entre prontos e aprovados. "Além de garantir a segurança para as famílias, esses empreendimentos trazem desenvolvimento para a região. Antes, restaurantes e supermercados fechavam no final da temporada. Agora, permanecem abertos o ano todo", ressalta.

Ele destacou ainda que estão avançadas as tratativas com os governos do Estado e federal para a implantação de um hospital regional, que terá sede em Osório. Além disso, o grupo de prefeitos deverá ir à Brasília articular com deputados e senadores a instalação de um centro regional de tratamento para dependentes químicos no litoral. "Diversas cidades já se ofereceram como candidatas à sede da clínica." Outra importante meta na gestão de Barbosa é mostrar que o litoral norte funciona todo ano, divulgando as festas temáticas de cada um dos 23 municípios. Ele pretende ainda resolver o problemas das caliças no que diz respeito ao meio ambiente.

Diretoria - Além de Barbosa, integram a diretoria da gestão 2009 o prefeito de Cidreira, Beto Pires, como vice-presidente; a prefeita de Capivari do Sul, Glacy Osório, como secretária-geral; e o prefeito de Morrinhos do Sul, Leandro Borges Evaldt, como tesoureiro.

FOTOS: DIVULGAÇÃO

Celso Barbosa é presidente da Amlinorte, entidade que representa os municípios do litoral

Lâmpadas
Fios e cabos
Material Industrial
Diversos

Rua Santo Antônio, 1127, São Leopoldo

Orçamentos e informações:
(51) 3592 5079
(51) 3037 6824
(51) 3575 0824

ecel
MATERIAIS ELÉTRICOS

Na onda

IPTU - Os proprietários de imóveis em Xangri-lá têm até o dia 10 de fevereiro para pagar o Imposto Predial e Territorial Urbano (IPTU) com desconto de 10%. Já quem preferir pagar até 2 de março, terá abatimento de 5%. Quem não recebeu o carnê ainda pode retirar a 2º via no Setor de Arrecadação na Prefeitura de Xangri-lá a partir das 12h30 ou emitir boleto no site www.xangrila.rs.gov.br/iptu.

Procon - O Procon/RS, órgão vinculado à Secretaria da Justiça e do Desenvolvimento Social, está participando do programa Verão Legal RS, do governo do Estado, com ações de fiscalização em estabelecimentos comerciais nos litorais Norte e Sul. A edição deste ano do Verão Legal RS ocorre até março. No Litoral Norte, é prestado atendimento em Balneário Pinhal, Osório, Torres e Tramandaí. Os clientes podem registrar queixas pelo e-mail do Procon Estadual: atendimento-procon@sjds.rs.gov.br.

Cavalgada - O CTG João Sobrinho, de Capão da Canoa, está finalizando os preparativos para a Cavalgada do Mar, que ocorrerá de 13 a 21 de fevereiro. O evento irá comemorar seus 25 anos, partindo de Torres e seguindo até a Granja Vargas, em Palmares do Sul.

Saúde - O prefeito de Capão da Canoa Amauri Magnus Germano renovou por seis meses o contrato de atendimento do Hospital Santa Luzia. Cerca de 73% dos pacientes da instituição são da cidade. A renovação é de R$ 110 mil, garantindo todo o atendimento hospitalar aos moradores e veranistas.

Tudo Fácil - A central do TudoFácil no Verão Legal RS, em Capão da Canoa, já realizou mais de 500 atendimentos desde o início de janeiro. Neste número, estão incluidos os serviços que estão sendo realizados no projeto itinerante "Identificando no Verão Legal", juntamente com o Instituto-Geral de Perícias (IGP). Duas centrais estão percorrendo diversas praias no Litoral Norte.

Mostra de artistas da região reúne imagens do Litoral

Uma das peças em exposição no Café Cultura

DIVULGAÇÃO

Depois de participarem de evento no Bali-Hai, na praia de Atlântida, com a mostra de imagens do litoral, a fotógrafa e jornalista Andrea Hilgert e o artista plástico Mai Bavoso estão com exposição no Café Cultura, em Capão da Canoa (Passeo Kolman, Sepé, 1800). A mostra reúne imagens do cotidiano do Litoral Norte (foto), cenas pitorescas, registros que se consagraram como cartões postais, e outros que revelam também a arquitetura local. O público pode conferir a exposição até o dia 15 de fevereiro, das 9h30 à meia-noite, com entrada franca.

Esclarecimento

Na matéria "Um banho de conforto", publicada na edição de dezembro, a decoradora Joceli Marcante deixou de informar à Revista NEWS que o projeto arquitetônico de uma residência foi do arquiteto Gerson Luiz Kauer. Nele já estavam previstas a instalação de banheira, cubas duplas e bancada triangular no lavabo. A execução da obra ficou a cargo da profissional.

A CASA DO PEIXE

Especializado em
Frutos do Mar
Ala Carte - Rodízio
Petiscos
Filé Mignon
Frango e Massas
Buffet ao Meio Dia

Aceitamos Encomendas
3689.2110

RESTAURANTE PETISQUEIRA
Martins d' Martins®
O Ano Todo Com Você

Rua Rio Jacuí, 581
Centro - Xangri-lá

CASAS MOBILIADAS

Em condomínios horizontais de Atlântida, com o melhor em conforto e segurança

A CP Imóveis, especializada na concepção, construção e venda de imóveis em condomínios fechados no litoral norte, apresenta duas casas de alto padrão localizadas em Atlântida: uma no Bosques de Atlântida e a outra no Ilhas Park. Construídas com materiais de primeira linha e com acabamento requintado, as casas foram decoradas com muito bom gosto, visando o total conforto de seus futuros moradores. Quem quer desfrutar de bons momentos de lazer sem a preocupação de construir ou reformar, e veranear na praia mais valorizada do litoral gaúcho, não pode perder esta oportunidade. Confira alguns detalhes das casas:

Bosques de Atlântida

De frente para o lago, uma casa de 550 m² no único condomínio fechado que mantém bosque nativo preservado na praia de Atlântida está pronta para morar. Totalmente mobiliado, o imóvel conta com amplas sacadas, que garantem uma vista privilegiada para o lago central do empreendimento e permitem que a brisa do litoral leve paz e tranquilidade para toda a família. A residência tem seis suítes, sendo três com banheira de hidromassagem. A decoração é requintada, valorizando o excelente acabamento do living com quatro ambientes, que inclui lareira, TV, mesa de bilhar, churrasqueira e bar americano. O imóvel possui também dependência de empregada, abrigo para carros, piscina aquecida e um belíssimo jardim com iluminação automática. Saiba mais pelos fones 51. 3689.6860 ou 3689.1900.

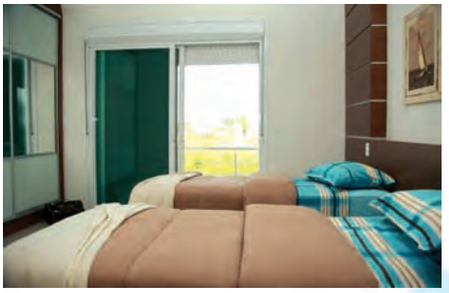

cp imóveis
Creci 22206J

51.3689.6860
Atlântida

51.3689.1900
Xangri-lá

www.cplitoral.com.br

Ilhas Park

Uma casa de 540 m² erguida em um dos condomínios fechados mais disputados no litoral norte, o Ilhas Park, na praia de Atlântida, traz conforto, requinte, comodidade e projeto arquitetônico integrado à paisagem, próximo ao lago do empreendimento. A residência é totalmente mobiliada e com lindos acabamentos em granito, mármore e porcelanato nos diversos ambientes. Com um pé direito alto, o imóvel conta com um living com seis ambientes e um mezanino, que garante uma visão privilegiada pelas enormes janelas que ladeiam a casa. Dos quartos, todos os seis são suítes, sendo que três dispõem de banheira com hidromassagem. Há ainda um bar americano, churrasqueira, cozinha, lavanderia, dependência de empregada, lareira, piscina e uma ampla garagem. Sem falar no paisagismo do local, que lhe despertará tranqüilidade e garantirá momentos inesquecíveis.

Saiba mais pelos fones 51. 3689.6860 ou 3689.1900.

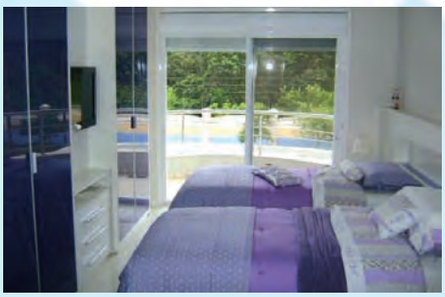

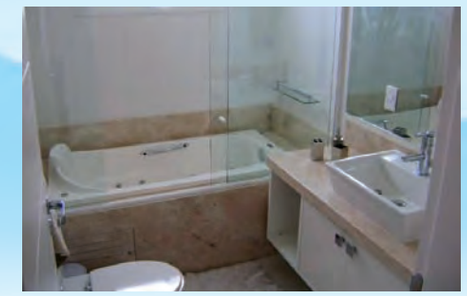

cp imóveis
Creci 22206J
51.3689.6860
Atlântida
51.3689.1900
Xangri-lá
www.cplitoral.com.br

CASAS PARA O VERANEIO DOS SEUS SONHOS EM CONDIÇÕES IMPERDÍVEIS

COMPLETA INFRA-ESTRUTURA COM BAIXÍSSIMO CUSTO DE CONDOMÍNIO

A 5 minutos do centro de Xangri-lá

A tranquilidade do campo em plena praia de Xangri-lá com a segurança de um condomínio fechado. O Green Village é um condomínio com portaria 24 horas, dotado de modernos recursos de controle de entrada e saída, interligado com as residências. Seu projeto garante a privacidade de seus moradores que desfrutam o máximo de paz no mais prestigiado endereço do litoral norte. Com fácil localização pela Estrada do Mar, o campo de golfe de padrão internacional é apenas um de seus atrativos, pois oferece opções de lazer para toda a família. Uma completa infra estrutura com quadras de tênis, padlle, futebol society, vôlei de praia, cancha de bocha, piscina térmica, piscina infantil, sauna, ginástica e circuito de caminhadas. E o valor do condomínio é um atrativo à parte, já que é bastante baixo diante de tanta comodidade.

PRONTAS PARA MORAR

Três casas de excelente padrão construtivo e prontas para morar estão à venda no Green Village. Com algumas características em comum (telhas shingle, porcelanato Portinari, granitos, esquadrias em pvc, quarto com sacada), cada uma delas é única. Vale a pena conhecer.

Árvore centenária e suíte com lareira

Sobrado novo com 553m², junto ao lago, com garagem, espera para elevador e ar-condicionado. Na parte térrea, o amplo living possui 4 ambientes, lareira, churrasqueira e cozinha integrados, lavabo, lavanderia, despensa e dependência de empregada completa. Parte superior com mezanino e 4 suítes, sendo a master com lareira e sacada com vista para o lago e o campo de golf. Destaque para a iluminação natural que provém das aberturas envidraçadas que contemplam a beleza exterior. A árvore centenária é um diferencial que agrega valor ao imóvel.

Varanda com vista espetacular

Sobrado novo com 486m², junto ao lago, com garagem, espera para elevador e split. O amplo living da parte térrea possui 4 ambientes, lareira, churrasqueira e cozinha integrados, lavabo, lavanderia, despensa e dependência de empregada completa. O desenho em arco na fachada da casa valoriza o seu interior, que recebe luz natural através das muitas aberturas envidraçadas que contemplam a beleza exterior. Nos fundos da casa, a espaçosa varanda garante uma das melhores vistas do Condomínio Green Village. No segundo pavimento, mezanino e 4 suítes (a master c/ hidro) com sacada, todas com vista para o lago e o campo de golf.

MAIS INFORMAÇÕES PELOS FONES
(51) 9123.4802 e 8177.7770 e corretores locais

Varanda com pergolado

Sobrado novo com 436m², com garagem, espera para ar-condicionado e varanda c/pergolado em madeira. Amplo living térreo com 3 ambientes, cozinha e churrasqueira integrados, lareira, lavabo, lavanderia, despensa e dependência de empregada completa. O segundo pavimento possui 3 dormitórios - sendo 2 suítes c/amplas sacadas-, banheiro social, sala de estar íntimo reversível (pode ser dormitório) e mezanino. A luz natural realça os amplos ambientes.

VENDE-SE

Praia de Atlântida

Casa no Condomínio Lagos Park

Mansão de altíssimo padrão, com o que há de melhor em bem estar e comodidade

Construção com paredes duplas mais tijoletas, 3 suítes, sendo duas com sacada e vista para o lago, banhos com aquecimento a gás contínuo, rouparia, escada em itaúba com degraus iluminados.

Área total construída 378 m2.

TEMOS TAMBÉM OPÇÕES DE IMÓVEIS NOS SEGUINTES CONDOMÍNIOS

Veneza Club · Dubai · Green Village Golf Club · Riveira
Quintas do Lago · Pacific · Ventura · Playa Vista · Villaggio

Uma mansão enriquecida com detalhes de excelente bom gosto

Avarandado de 20 metros de comprimento, com esquadrias em PVC Europeu com 4 trilhos (abrem para todos os lados), com acabamento em vidros 6mm termo-acústico e 180 graus de vista conforme descrição do lote que termina num “gazebo”(ambiente estar com churrasqueira, fogão à lenha, mesa de snooker, banho auxiliar, ambiente estar, piso em basalto assentado na areia (aconchegante espaço gourmet). Hall de entrada, lavabo, amplo living 4 ambientes(acabamento em gesso com lâmpadas dicróica) com lareira em vidro temperado, integrado à cozinha com ilha (mesa, armários e fogão Bosch 2 bocas embutido) com churrasqueira em aço inox e vidro temperado, acesso para avarandado fechado com vidros em volta de toda a casa com vista de 180º para o lago, opção para uma suíte (térrea, leste), lavandeira, dependência de empregada completa, casa de máquinas/depósito independente da casa.

Localização dos lotes extremamente privilegiada, 180 graus de vista para lago, praia e ilha do Lagos Park. Com orientação solar leste/norte/oeste. Piscina a beira do lago com área envidraçada e paisagismo (privacidade) rodeada de um belo jardim com irrigação/iluminação automática.

CRECI 2324
ROCHA
O CORRETOR DA PRAIA

45 anos de tradição em bons negócios, agora na sua 3° geração! - www.rochaocorretordapraia.com.br
Av. Paraguassú, 3745, Atlântida - Xangri-Lá/RS
FONE (51) 3689-5419

PAULINHO PERES DESIGN

Uma *mansion* na Beverly Hills gaúcha

Paulinho Peres é uma grife de renome e é a tradução da sensação de entrar nesta *mansion* localizada em um dos condomínios mais charmosos do litoral norte do Rio Grande do Sul, na charmosa Beverly Hills brasileira, a praia de Atlântida. A iluminação desta *mansion* lembra Las Vegas pela exuberância nos detalhes e efeitos cinematográficos, dignos de Hollywood. Difícil é enumerar todos os detalhes, pois em cada olhar nota-se um novo.

Paulinho Peres faz dos mínimos detalhes grandes obras de arte. Na foto acima, o efeito da escada da TV e das sancas e dos próprios adornos sobre a mesa refletem no tampo de vidro do jantar. A mesa para 12 lugares, em que foram colocadas poltronas em rodízio e nas pontas da mesa bancos, para que a formalidade das poltronas una-se com a descontração dos bancos, mostrando a harmonia dos materiais. O gesso com desenhos de muito estilo formam uma verdadeira obra de arte com o efeito da iluminação. Som, imagem e iluminação são imprescindíveis nos projetos de Paulinho Peres. Os móveis são da loja Paulinho Peres, fone (51) 3037 7071.

Na foto ao lado, observa-se o efeito no porcelanato das sancas, poltronas e da porta principal. Na foto abaixo, o efeito da escada que, ao contrário no porcelanato, tem todos os degraus com efeito luminoso. O primeiro degrau foi feito em contorno com a parede, formando uma base para o paisagismo o qual foi feito em baixo da escada com folhagens naturais e dolomitas. A mesa do jantar é composta por duas bases de tonalidade tabaco, combinando com as bases das poltronas e dos bancos. Há ainda sobre as bases duas luminárias pendentes, que agregam ao charme elegância da imponente sala.

Os dois estofados são com captonê e cada um conta com um cristal swarovski sob um tecido grafite de seda. Há duas luminárias sobre mesas laterais de diferentes alturas, que adornam as laterais dos estofados. Na parede, um tripé de bambus compõem a parede com mais bambus encostados sobre a mesma. A lareira foi revestida na borda, com mármore marrom imperador e espelhos com bisotê em faixas, que encorpa a lareira até o teto de pé direito duplo deste ambiente. As três mesas de centro em pintura automotiva branco Mercedes foram postas sobre um tapete de fios brancos.

Sistema de calefação (Broilo Aquecimentos - 54 3286.8323) garante o aconchego no inverno e o conforto de deixar a casa sem mofos e sempre cheirosa. A foto direita à cima mostra o descanso com quatro pisos de vidros para criar um efeito diferente e ao mesmo tempo permitir visualizar o paisagismo embaixo da escada. Na sala-de-estar foi colocado um tecido preto com branco em sentido vertical. Duas mesas de centro em cromo desencontradas em alinhamento ficam sobre um tapete de fios pretos. Nesta sala, uma TV LCD 52" presa ao teto gira para os dois lados, garantindo visibilidade para toda área social. O som ambiental está em toda a casa. No pub, banquetas pretas com base cromada e argolas para apoio dos pés e bases em forma de taças.

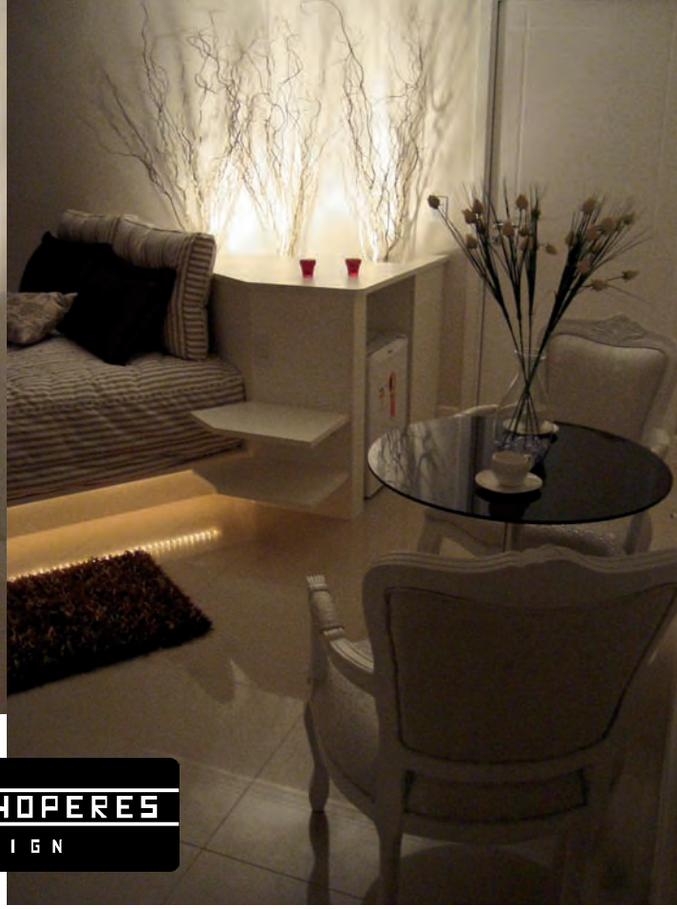

PAULINHOPERES
DESIGN

A suíte master com cama baixa foi contornada com cordão luminoso, ressaltando a cama que está a 45 graus. Atrás do móvel foi instalado um frigobar e colocados galhos secos no lugar de quadros. Duas poltronas Luis XV compõem a mesa de café da manhã. Um tapete de fios beges e marrons combina com a colcha e a encharpe aos pés da cama. A TV é presa ao teto e gira para todos os lados.

Foto à esquerda, o criado tem à frente faixas na parede de espelho

Na outra suíte, a cama fica mais íntima com uma cabeceira, que possui nichos para adornos e livros, permitindo que enquanto um leia o outro possa dormir tranquilamente. Na foto direita abaixo, tecidos revestem as portas desta suíte. Bambus pintados de preto seguram as prateleiras do home teather e da TV LCD. O tapete também é formado por fios brancos e pretos.

A bancada de apoio a cuba está revestida em couro ecológico preto. A cuba também é preta.

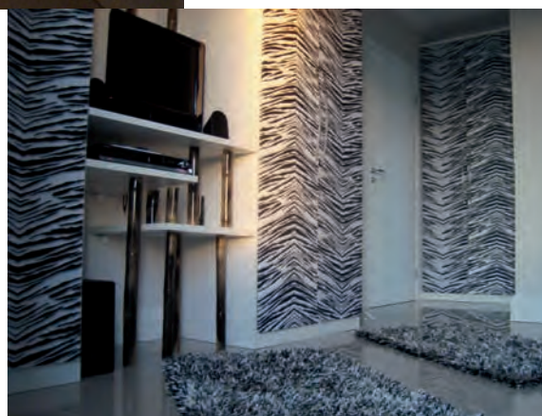

Port cocher com iluminação, cachepôs largos e altos para as kaisucas.
A chaminé da lareira, de cima a baixo, é destacada por canhões de iluminação

Assim como as livistonea de origem austríaca, os butiazeiros e grandes pedras estão espalhados pelo jardim. No gazebo, decoração com móveis de demolição.

Rua Primeiro de Março ,544, Centro — São Leopoldo - RS
Fone: (51) 30377071 — paulinhoperes@terra.com.br

PAULINHOPERES
DESIGN

Estupidamente gelada, não!

A baixa temperatura prejudica a formação de espuma na cerveja, dificultando a liberação de aromas especiais

Uma paixão nacional, a cerveja garante ao Brasil a quarta posição mundial no ranking de produção da bebida, ficando atrás apenas da China, Estados Unidos e, é óbvio, Alemanha. Porém, mesmo estando entre as bebidas mais consumidas, muitos apreciadores ainda não sabem degustá-la da maneira correta e nem sequer diferenciar e apreciar os seus diversos sabores, cores e aromas.

Existem mais de 100 tipos de cerveja. A bebida pode ser classificada de acordo com a fermentação: alta, baixa ou espontânea (nem alta, nem baixa). As de baixa fermentação têm o procedimento feito aos 12ºC. Elas são douradas e filtradas, apresentando algumas variações escuras, como Pilsen (cor clara, leve amargor, original da cidade de Pilsen, na Alemanha, o tipo de cerveja mais consumida no mundo), Malzbier (cor escura e adocicada, malte caramelizado) e a Bock (sabor mais forte e encorpado, geralmente de coloração escura e de grande aceitação). Já as de alta são fermentadas entre 18 e 20ºC, com maior corpo e paladar frutado. Entre elas, estão a Weizenbier, Weissbier ou Weisse (cervejas de trigo, geralmente não filtradas) e Stout (produzida a partir de cevada torrada, que produz um malte especial escuro e possui um sabor amargo conferido pelo lúpulo associado ao adocicado do malte). As espontâneas são bem diferentes e lembram a sensação de estar bebendo um vinho espumante. Dois exemplos são a Faro (é uma mistura de lambic com adição de açúcar. São bem carbonatadas e mais doces e refrescantes que as gueuze. O sabor geralmente é fraco e açucarado) e Kriek (cerveja lambic com adição de cerejas durante o período de maturação em barrica).

Não importando qual o seu tipo preferido, o importante é evitar consumir a bebida estupidamente gelada. A baixa temperatura prejudica a formação de espuma na cerveja, dificultando a liberação de aromas mais sutis. A bebida muito gelada ainda adormece a língua, comprometendo o paladar. As claras devem ser consumidas de 2 a 4ºC, enquanto as mais escuras e aromáticas, geralmente mais apreciadas no inverno, devem estar em 10ºC.

O colarinho é fundamental. Pelo menos dois dedos do colarinho ajudam a reter o aroma e evitam a liberação do gás carbônico. A espuma cremosa revela a persistência e o bom estado da cerveja. Para aproveitá-la melhor, sirva derramando uma dose. Depois, espere baixar o colarinho. Em seguida, incline o copo até 45 graus, despejando o líquido devagar enquanto o colarinho sobe.

Um pouco de história – Sabe-se que o homem conhece o processo de fermentação há mais de 10.000 anos e obtinha nessa época, mesmo em pequenas quantidades, as primeiras bebidas alcoólicas. Especula-se que a cerveja, assim como o vinho, tenha sido descoberta acidentalmente, provavelmente fruto da fermentação não induzida de algum cereal. A primeira prova arqueológica que temos relativamente à produção de cerveja é proveniente da Mesopotâmia, mais propriamente da Suméria. Tratam-se de inscrições feitas numa pedra, relativas a um cereal que se utilizava em algo similar à produção de cerveja. Afirma-se que a descoberta desta se deu pouco tempo depois do surgimento do pão. Os sumérios teriam percebido que a massa do pão, quando molhada, fermentava, ficando ainda melhor. Assim teria aparecido uma espécie primitiva de cerveja, como "pão líquido". Várias vezes repetido e até melhorado, este processo deu origem a um gênero de cerveja que os sumérios consideravam uma "bebida divina", a qual era, por vezes, oferecida aos seus deuses.

PAINEL DE GASTRONOMIA

anuncie aqui
NEWS
3590.3510
3593.7822

Restaurante da Sociedade Orpheu
de Pessin & Cia. Ltda.
Almoço de segunda à sexta
e aos domingos
Buffet Pessin
O Restaurante da Sociedade Orpheu
Rua Brasil, 506 - São Leopoldo. Reservas para festas: Fone/ Fax: (51) 3592.2091

CHURRASCARIA PASSOQUINHA
Qualidade em 1° lugar
CHURRASCARIA E PIZZARIA
PASSOQUINHA
3592-4400 / 3477.7575
SL - Rua Conceição, 1276 (esq.BR 116) - FONE: 3592.4400
Canoas - Av. Getúlio Vargas, 5555 - FONE: 3477.7575

NONNO GIGIO
A pizzaria mais antiga da cidade
Tele-Entrega: 3592.3941
Praça Tiradentes, 122 Frente a Prefeitura
Centro - São Leopoldo

As delícias da Serra
esperam por você
Tábua de Frios
Massa caseira
Sopa de Capeletti
Polenta Frita
Galeto ao primo canto
Costelinha de Porco
De terça a sábado à noite. Sábados, domingos e feriados também ao meio-dia
Cândido Valduga
cantina
Contatos e Reservas 3588.9800
Rua Coelho Neto, 78 - Rio Branco - São Leopoldo

AMBIENTE CLIMATIZADO
ESTACIONAMENTO AMPLO
EVENTOS À NOITE
RESERVE O ESPAÇO PARA SUA FESTA
BANRI COMPRAS
AGORA COM OS CARTÕES
VISA
Mastercard
Refeisul
Domingo Rodízio de Grelhados
Feijoada aos Sábados
Sopa de Capeletti Todos os Dias
Restaurante
Fazenda
São Borja
PÓLO GASTRONÔMICO
SOCIEDADE DE CANTO FAZENDA SÃO BORJA
Av. São Borja, 2140, São Leopoldo ☎ 3588-3991

revista news anuncie 51. 3593.7822

Dr. Renato B. Machado
renatobm@terra.com.br

O vinho na culinária

O vinho sempre foi um ingrediente insubstituível na gastronomia. Dele, se aproveitam seus aromas, suas fragrâncias, seu frescor e seu calor. Na cozinha do dia-a-dia, como na alta culinária, sua presença sempre será marcante. Nas regiões vinícolas, as receitas gastronômicas contam com o vinho para dar uma característica regional, garantindo ao prato um perfume especial e salientando seu valor gustativo.

Quanto melhor o vinho utilizado, melhor será o sabor do prato. Esta é uma assertiva. O vinho comum, de barril, sem acidez ou com qualquer outro defeito, pode não ser adequado para uma culinária simples. O bom vinho transmite ao prato elaborado seus grandes predicados, o comum acentua seus defeitos. A má qualidade será mais marcante quando utilizado em maior quantidade e, em um cozimento mais prolongado. A redução concentrará os defeitos, tornando-os mais evidentes. O grande vinho sofre os mesmos problemas, ao ser utilizado em cozimento prolongado, pois seu delicado equilíbrio e o seu encanto se perderão.

A utilização de um vinho com gosto bem pronunciado, como o madeira, pode conferir aromas inconfundíveis a um molho

Aí surge a grande pergunta: que vinho usar? A bebida é indicada principalmente nas receitas com carnes e alimentos mais gordurosos, por dois motivos: a acidez auxilia a contrabalançar o componente gorduroso e desencadeia a liberação mais intensa dos aromas. Os cozinheiros experientes sabem que, nas carnes vermelhas, é preferível usar vinhos tintos, mais robustos e adaptados a cozimentos prolongados. As carnes brancas se harmonizam com vinhos brancos por serem estes mais delicados.

Muitas vezes e, propositalmente, antes de ir ao fogo, a carne descansa numa marinada de vinho que irá acompanhar o cozimento, deixando o prato mais tenro e perfumado. Para receitas marinadas, mas não cozidas na bebida, devem ser usados vinhos de caráter aromático pronunciado, como o moscato, que empresta um sabor especial ao "*carpaccio*", por exemplo.

Nos risotos, o vinho é fundamental, devido à quantidade de gorduras utilizadas. O momento de acrescentá-lo é após ser refogado o arroz. Usa-se o vinho branco para não alterar a cor do risoto. Seguindo-se esse critério, pode-se dizer que os brancos vão bem a caldos, sopas, molhos claros, peixes e a muitos tipos de doces de frutas, enquanto os tintos são adequados para sopas escuras e molhos de fundos castanhos extra cozidos. Na culinária francesa, o tinto (não tânico, como um pinot noir) é muito usado no preparo de peixes e dos molhos que o acompanham.

Os vinhos de gosto pronunciado, aromático e característico dão sabor inconfundível ao prato.

Vinho doce é um ingrediente fantástico para as sobremesas.

Enfim, nunca se deve esquecer que o vinho usado como ingrediente do prato sempre é uma boa opção de acompanhamento na taça. Se a receita prevê cozimento longo, vale usar (principalmente nos tintos) vinhos suaves. Ao concentrar a acidez e o tanino, a cocção pode dar um toque ácido ou amargo ao prato.

Cuidados com os bichos mais velhos

Pedro Valduga Bohrer*

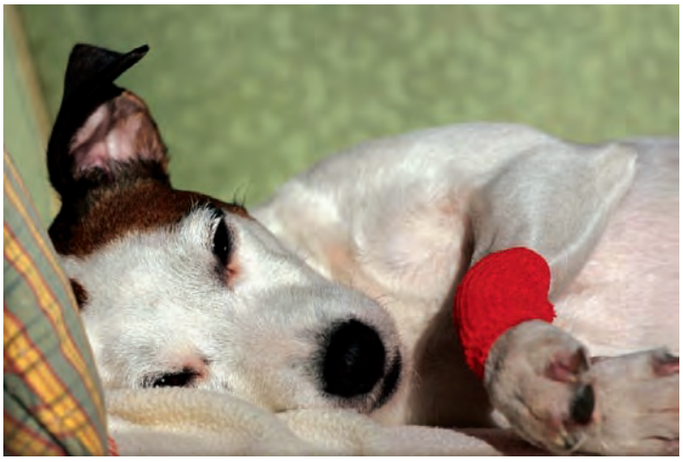

Qualidade de vida para o seu animal de estimação com tratamentos de saúde adequados

Cães, gatos, pássaros e outros animais fazem parte do dia-a-dia de mais de 20 milhões de casas somente no Brasil. Esse contato intenso com os humanos faz com que a maioria das pessoas considere seu animal de estimação um verdadeiro filho, dispensando a ele os melhores cuidados. Esses cuidados fizeram com que a expectativa de vida de cães e gatos aumentasse bastante, sendo comum, hoje em dia, cachorros com 16,17 anos ou mesmo gatos com até 20 anos.

Mas, como nas pessoas, a idade traz alguns problemas inerentes a ela como a formação de tártaro nos dentes, desgastes nas articulações e mesmo o aparecimento de câncer. O tratamento destas patologias, muitas vezes, exige submeter o animal a um procedimento anestésico e consequentemente cirúrgico.

Muitos proprietários ainda tem receio que seu animal seja anestesiado, ainda mais se ele for idoso, pois acham que a chance de ele morrer durante o procedimento é grande. Porém a evolução da medicina veterinária permite, atualmente, o uso de anestésicos de qualidade cada vez maior, especialmente aqueles que podem ser administrados através da respiração (inalatórios).

O uso deste tipo de anestesia é padrão em boas clínicas veterinárias, que também possuem em suas equipes, veterinários anestesistas capacitados que fazem a correta indicação para cada tipo de caso.

O segredo para um procedimento anestésico seguro é sempre haver uma correta avaliação prévia. Ela inclui um exame completo realizado pelo veterinário, que pode ainda solicitar avaliações complementares, como exames de sangue ou mesmo radiografias. Com esses cuidados é possível planejar corretamente o procedimento e as chances de que algum problema aconteça são mínimas, mantendo a convivência com nossos bichos cada vez melhor e mais longa.

*Veterinário

FOTOS: DIVULGAÇÃO

PREVENINDO PULGAS E CARRAPATOS

No verão é comum o aparecimento de pulgas e carrapatos em cães e gatos. O calor e a umidade favorecem a reprodução e multiplicação destes parasitas, que além de causarem desconforto aos animais podem transmitir doenças. Por isso, nessa época é importante o uso de medicação apropriada para prevenir que seu amigo seja infestado. Consulte sempre seu veterinário para saber qual produto é mais indicado!

E não esqueça: Pulgas e carrapatos não estão somente no corpo dos animais. A maior parte está no ambiente, que é o local onde eles se reproduzem. Portanto para um controle mais eficiente é importante higienizar e usar produtos apropriados no local onde eles vivem e dormem.

VACINE seus bichinhos

Cães e gatos adultos também precisam ser vacinados todos os anos! Prevenir é sempre melhor e mais barato que tratar qualquer doença. Vacine sempre com vacinas de boa qualidade e exija que sua aplicação seja feita por um veterinário.

CLÍNICA VETERINÁRIA DO VALE
Clínica Médica e Cirúrgica de Pequenos Animais
Vacinas - Radiologia
Ultra-sonografia - Reprodução
Inseminação Artificial - Hotel
Desde 1977
Dr. José Luiz Bohrer
CRMV 1/525
Dra. Berenice Rodrigues
CRMV 2642
Dr. Pedro Valduga Bohrer
CRMV 7971
Av. Getúlio Vargas, 4229 - São Leopoldo - RS - Fones: 51. 35923721 - 3588.4867

8 anos

REVISTA

NEWS

"O Melhor Conteúdo"

Entre no site e baixe em seu computador a edição completa.

www.revistanews.com.br

São Leopoldo: Rua Primeiro de Março, 81 - Sala 4 - Centro - 3590.3510 **Novo Hamburgo:** Rua José João Martins, 166 - Bairro Guarani - 3593.7822

NOVO PALIO. AUTÊNTICO E OUSADO COMO VOCÊ.

Novo design. Novos motores. Nova versão.

Com essas novidades, o Novo Palio 2010 acaba de desembarcar com um estilo mais moderno, uma gama ainda mais completa e ganha a nova versão ELX 1.8, que oferece ótimo desempenho com excelente custo-benefício.

Novo Palio 1.8R Flex 2010

Novo Palio ELX 1.4 Flex 2010

Novo Palio ELX 1.8 Flex 2010

Novo Palio ELX 1.0 Flex 2010

Palio Fire 1.0 Economy Flex 4P 2010

Palio Fire 1.0 Economy Flex 2P 2010

www.ritmofiat.com.br

- Novo Hamburgo (51) **3586.9000** • São Leopoldo (51) **3592.3400**
- Sapiranga (51) **3559.4646** • Taquara (51) **3542.6300**
- Montenegro (51) **3632.4700** • Esteio (51) **3458.8700**

Movidos pela paixão